

ORTOFOTO ANTE OPERAM (SCALA 1:2000)

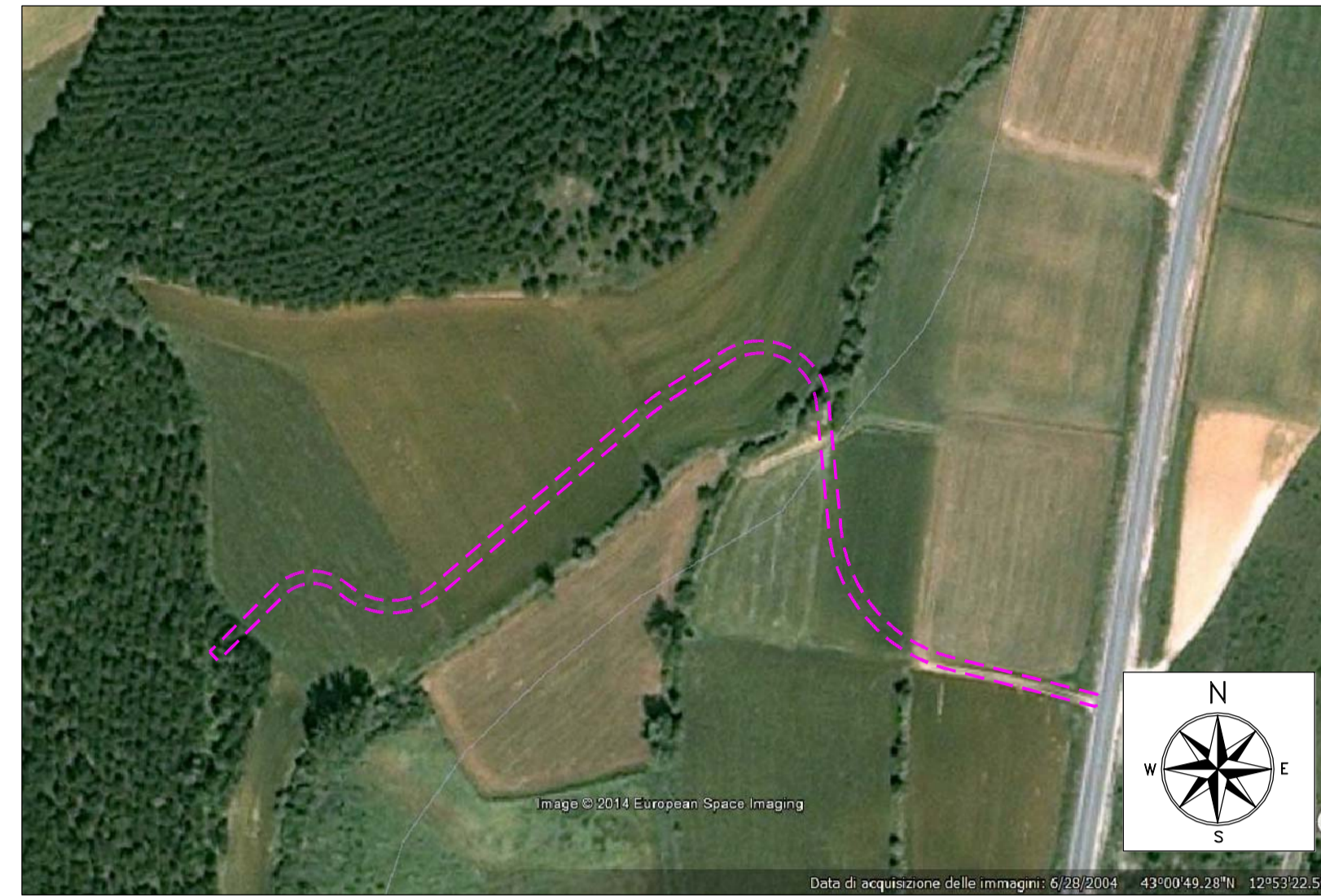

SEZIONE TIPO (Scala 1:50)

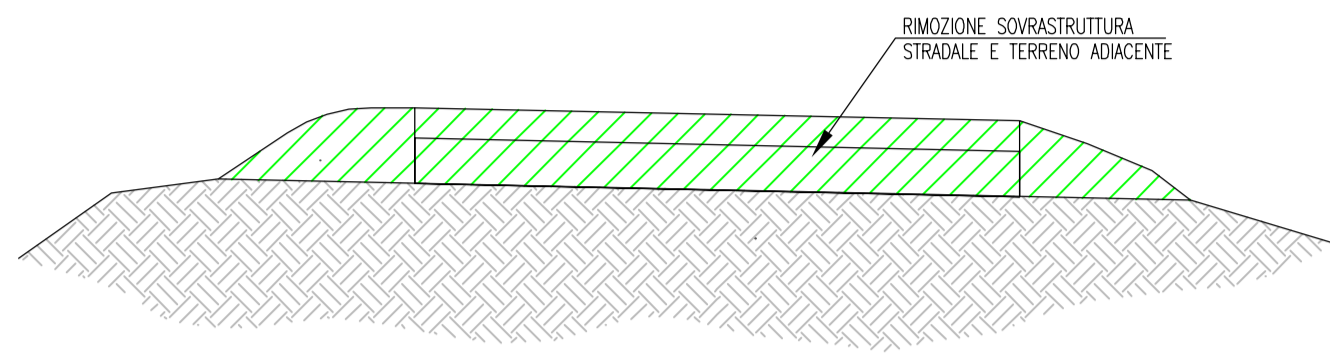

PARTICOLARE SOVRASTRUTTURA DA RIPRISTINARE

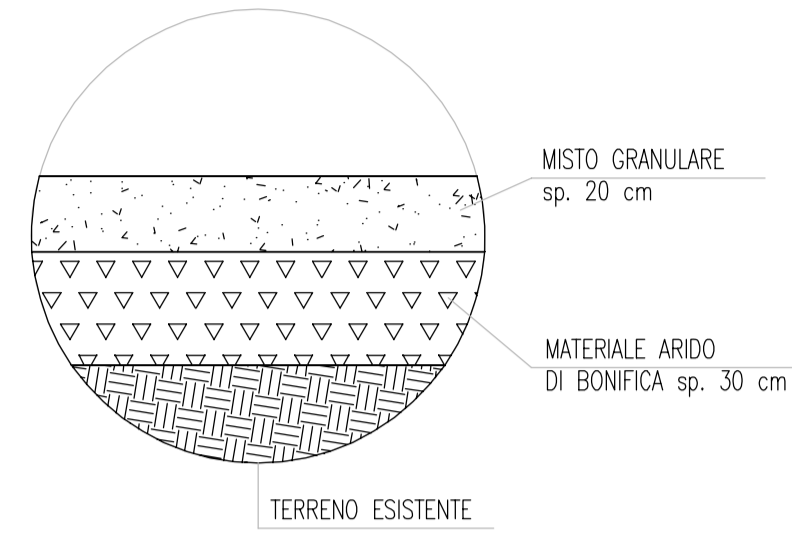

LEGENDA

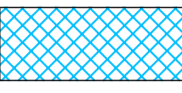
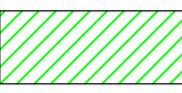
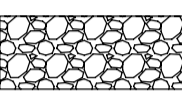
-  Limite ingombro pista n.15
-  Tratto da ripristinare compreso nel progetto di sistemazione dell'area del nuovo asse stradale
-  Tratto esistente da ripristinare
-  Guado da ripristinare

SEZIONE GUADO - Scala 1:200

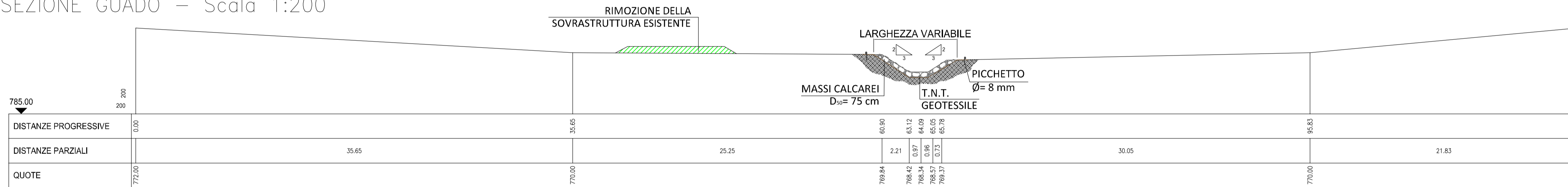

PLANIMETRIA STATO DI PROGETTO (SCALA 1:1000)

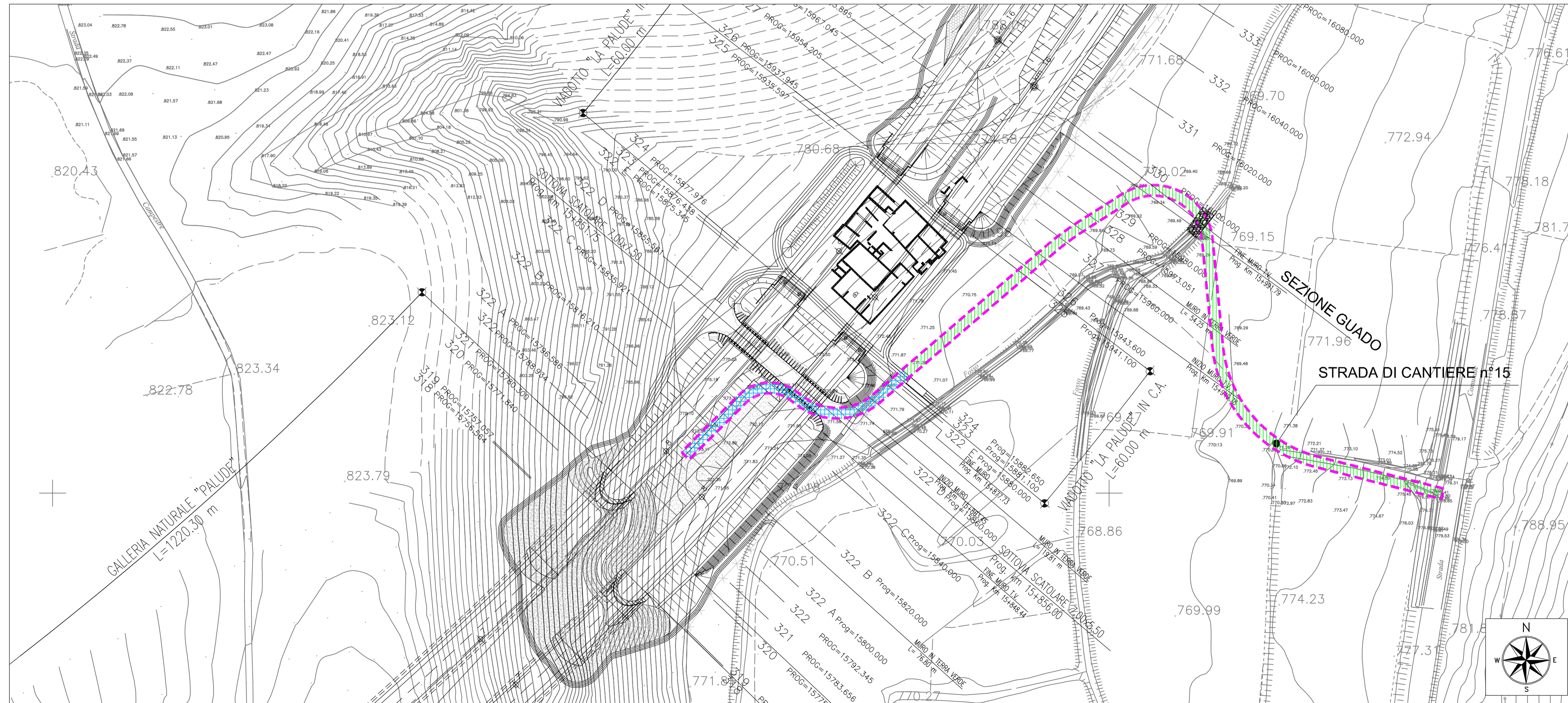



**ASSE VIARIO MARCHE-UMBRIA
E QUADRILATERO DI PENETRAZIONE INTERNA
MAXILOTTO 1**

PROGETTO ESECUTIVO

CONTRAENTE GENERALE		IL RESPONSABILE DEL CONTRAENTE GENERALE																	
Val di Chienti S.p.A.																			
GRUPPO DI PROGETTAZIONE DEL PROGETTO ESECUTIVO APPROVATO		IL PROGETTISTA																	
ATI: TECHNITAL s.p.a. (mandataria) EGIS STRUCTURES & ENVIRONNEMENT S.A. SICS s.r.l. Società Italiana Consulenza Strade S.I.S. Studio di Ingegneria Stradale s.r.l. SOIL Geologia Geotecnica Opere in sotterraneo Difesa del territorio		IL GEOLOGO																	
INTEGRAZIONE PRESTAZIONI SPECIALISTICHE <i>Dott. Ing. M. Raccosta</i>		IL RESPONSABILE DELLA CONGRUENZA FUNZIONALE CON IL PROGETTO ESECUTIVO APPROVATO (ATI: TECHNITAL-EGIS-SOIL-SIS-SICS)																	
IL GEOLOGO <i>Dott. Geol. F. Ferrari</i>		LA DIREZIONE LAVORI																	
VISTO: IL RESPONSABILE DEL PROCEDIMENTO <i>Dott. Ing. Vincenzo Lomma</i>	VISTO: IL COORDINATORE DELLA SICUREZZA IN FASE DI ESECUZIONE																		
SUBLOTTO 2.1: S.S. 77 "VAL DI CHIENTI" TRONCO PONTELATRAVE - FOLIGNO TRATTO VALMONTRE - GALLERIA MUCCIA (esclusa galleria) RIPRISTINO VIABILITA' SECONDARIA - STRADA 15 STATO DI PROGETTO SISTEMAZIONI GEOMORFOLOGICHE (PLANIMETRIA, SEZIONI TIPO, PARTICOLARI SISTEMAZIONE IDRAULICA)																			
Codice Unico di Progetto (CUP) F12C03000050011 ex F12C03000050010 (comunicazione CPE 20/04/2015)		REVISIONE	FOGLIO																
<table border="1" style="width: 100%; border-collapse: collapse;"> <tr> <th>Opera</th> <th>Lotta</th> <th>Stato</th> <th>Settore</th> <th>MSB</th> <th>Disciplina</th> <th>Tip. Doc.</th> <th>N. Progress.</th> </tr> <tr> <td>L0703</td> <td>A2</td> <td>E</td> <td>P</td> <td>CA40200</td> <td>AMB</td> <td>PLA</td> <td>036</td> </tr> </table>		Opera	Lotta	Stato	Settore	MSB	Disciplina	Tip. Doc.	N. Progress.	L0703	A2	E	P	CA40200	AMB	PLA	036	A	---
Opera	Lotta	Stato	Settore	MSB	Disciplina	Tip. Doc.	N. Progress.												
L0703	A2	E	P	CA40200	AMB	PLA	036												
D																			
C																			
B																			
A		EMISSIONE	30/06/15																
REV.	DESCRIZIONE	DATA	REDDATO																
		VERIFICATO	APPROVATO																
		APPROVATO RESP. TECNICO ANAS																	