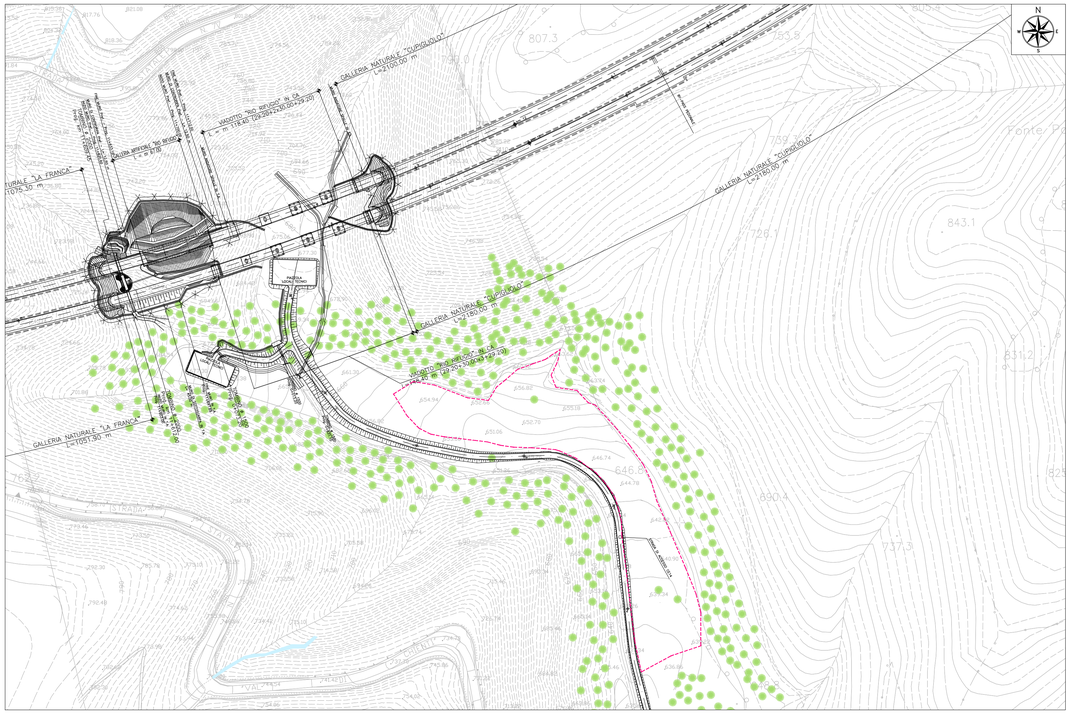

PLANIMETRIA DI INQUADRAMENTO - SCALA 1:2000

ORTOFOTO DI INQUADRAMENTO - SCALA 1:2000

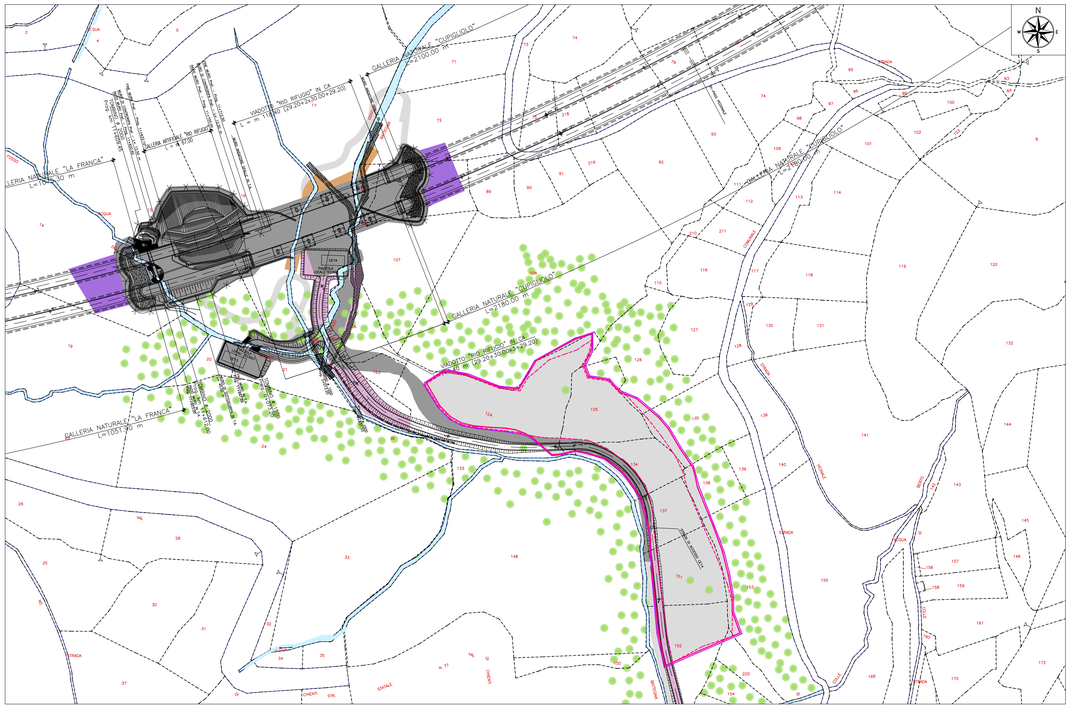

STRALCIO CATASTALE - SCALA 1:2000

LEGENDA

- Particella occupata definitivamente
- Particella espropriata definitivamente per deviazioni di corsi d'acqua
- Particella assoggetata a servitù
- Particella occupata temporaneamente a seguito PEA
- Particella occupata definitivamente (art.42 bis)
- Contorno area occupata
- Delimitazione area di stoccaggio (da PE)
- Delimitazione effettiva area di stoccaggio
- perimetro particella catastale
- 00 identificativo particella catastale

QUADRILATERO Marche Umbria S.p.A.

ASSE VIARIO MARCHE–UMBRIA
E QUADRILATERO DI PENETRAZIONE INTERNA
MAXILOTTO 1

PROGETTO ESECUTIVO

CONTRAENTE GENERALE

Val di Chienti S.C.p.A.

IL RESPONSABILE DEL CONTRAENTE GENERALE

IL PROGETTISTA

tce s.r.l. technical consultant engineers

GRUPPO DI PROGETTAZIONE DEL PROGETTO ESECUTIVO APPROVATO

ATI: TECHNITAL s.p.a. (mandatoria)
EGIS STRUCTURES & ENVIRONNEMENT S.A.
SICS s.r.l. Società Italiana Consulenza Strade
S.I.S. Studio di Ingegneria Stradale s.r.l.
SOIL Geologia Geotecnica Opere in sotterraneo Difesa del territorio

INTEGRAZIONE PRESTAZIONI SPECIALISTICHE *Dott. Ing. M. Raccosta*

IL GEOLOGO

IL GEOLOGO *Dott. Geol. F. Ferrari*

IL RESPONSABILE DELLA CONGRUENZA FUNZIONALE CON IL PROGETTO ESECUTIVO APPROVATO (ATI: TECHNITAL–EGIS–SOIL–SIS–SICS)

VISTO:IL RESPONSABILE DEL PROCEDIMENTO *Dott. Ing. Vincenzo Lomma*

VISTO:IL COORDINATORE DELLA SICUREZZA IN FASE DI ESECUZIONE

LA DIREZIONE LAVORI

SUBLOTTO 2.1: S.S. 77 "VAL DI CHIENTI" TRONCO PONTELATRAVE – FOLIGNO
TRATTO VALMENOTRE – GALLERIA MUCCIA (esclusa galleria)

RIPRISTINO DELLE AREE DI CANTIERE – **AREA S3**

STATO ANTE OPERAM
INQUADRAMENTO TERRITORIALE

Codice Unico di Progetto (CUP)F12C03000050011 ex F12C03000050010(comunicazione CIPE 20/04/2010)

CODICE ELAB.	Opera	Lotto	Stato	Settore	WBS	Disciplina	Tipo Doc.	N. Progressiv.	REVISIONE	FOGLIO	SCALA
	L07	03	A2	E	P	CA4010	CAN	PLA	037	A	

REV.	DESCRIZIONE	DATA	REDATTO	VERIFICATO	APPROVATO	APPROVATO RESP. TECNICO ANAS
D						
C						
B						
A	EMISSIONE	31.07.2015	Capozzo E.	Mandarini G.	Lamberti R.	