

SEZIONE 1 - SCALA 1:250

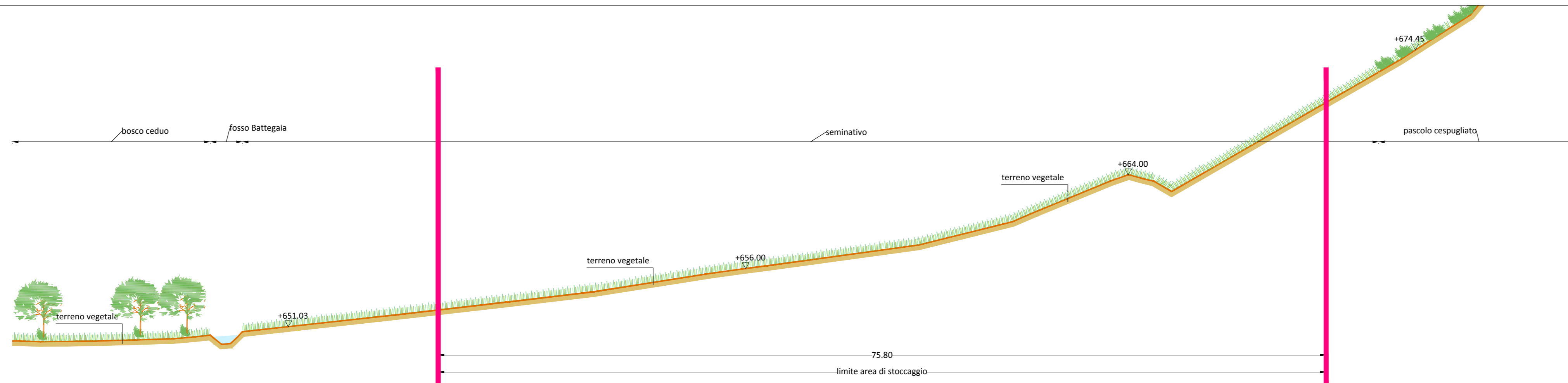

SEZIONE 2 - SCALA 1:250

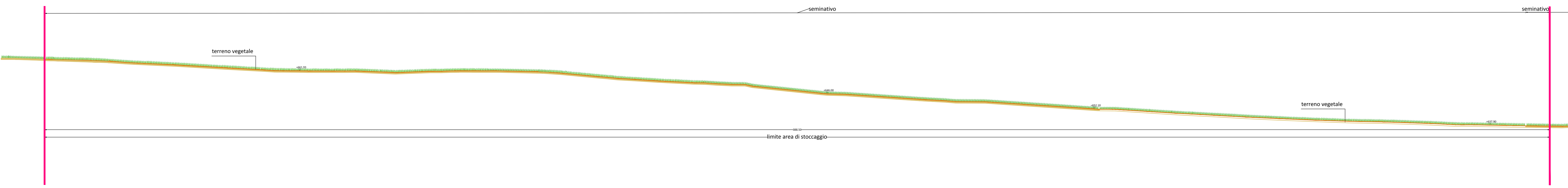

SEZIONE 3 - SCALA 1:500

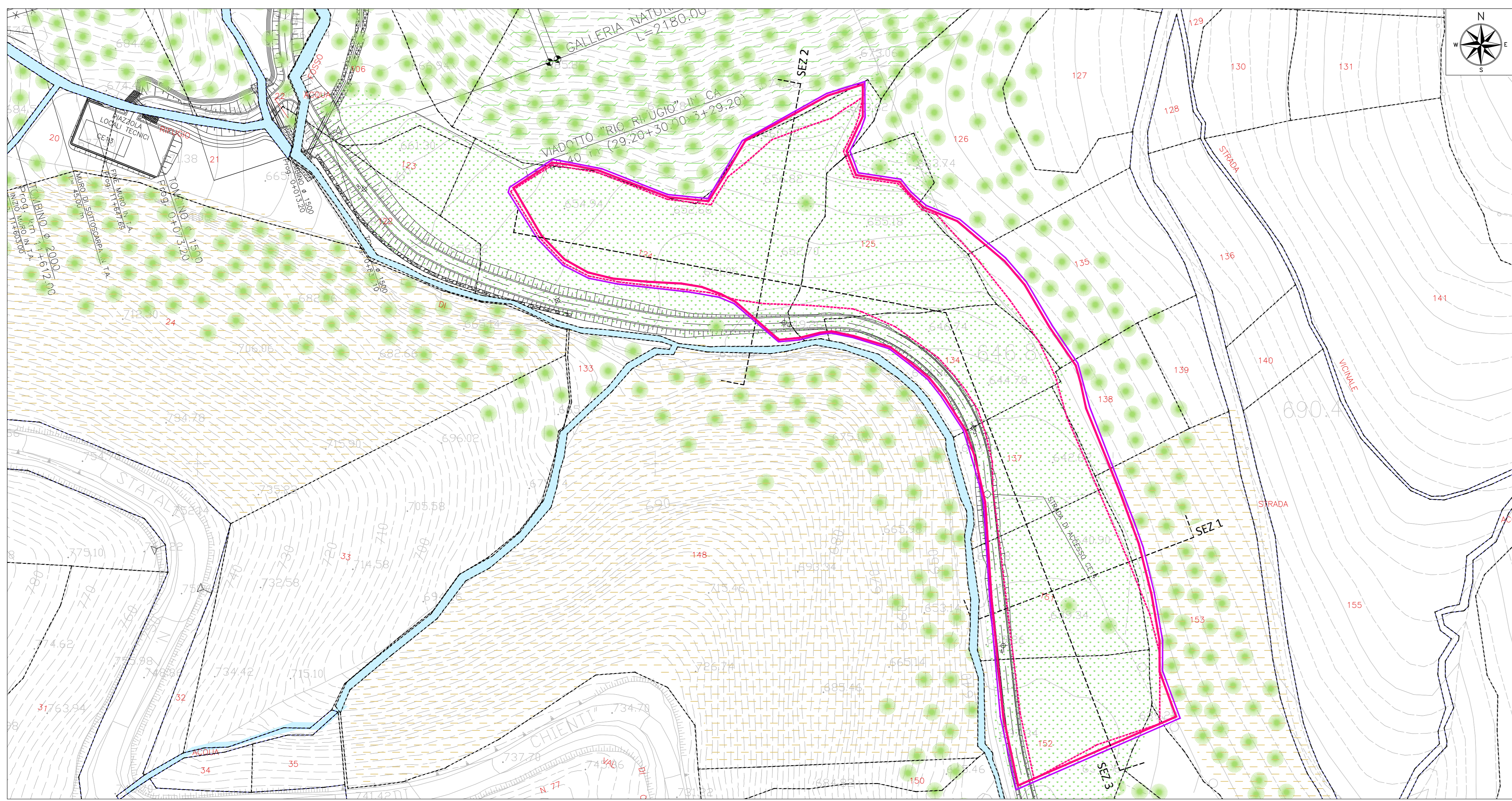

PLANIMETRIA STATO ANTE OPERAM - SCALA 1:1000

- LEGENDA**
- Contorno area occupata
 - Delimitazione area di stoccaggio (da PEA)
 - Delimitazione effettiva area di stoccaggio
 - Corso d'acqua
 - Vegetazione ripariale e/o boschiva
 - Bosco ceduo
 - Seminativo
 - Pascolo cespugliato
 - Perimetro particella catastale
 - 00 Identificativo particella catastale

- LEGENDA CARTA GEOLOGICA**
- Dreni di falda
corsi ghiaie, ghiaie sabbiose e sabbie a vario grado di cementazione (Clonere - Fiescione sup.)
 - Depositi eluvio-colluviali
in argille sabbiose con inclusi lapidei eterometrici (Clonere - Fiescione sup.)
 - Scaglia rosata
alternanze polifoniche di calcari, calcari massosi e marne calcaree. Stratificazione nella in strati sottili - medi (Turliano sup. - Eocene medio p.p.)
 - Depositi alluvionali
ghiaie prevalentemente grossolane con ciottoli, sabbie e limi (Clonere - Fiescione sup.)
 - ▲ Conoidi alluvionali e forme gravitative



ORTOFOTO STATO ANTE OPERAM - SCALA 1:5000

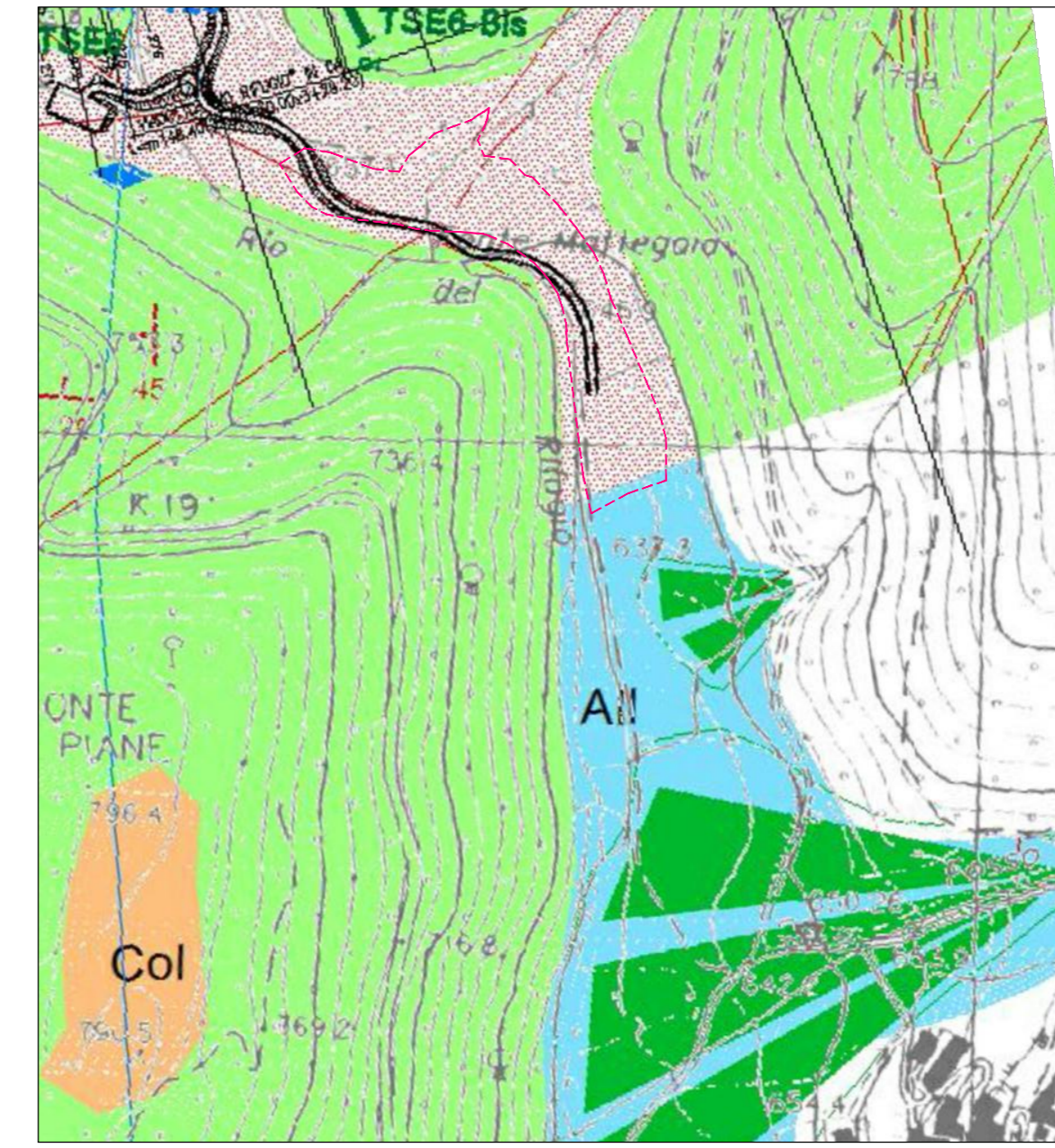

CARTA GEOLOGICA - SCALA 1:5000

**ASSE VIARIO MARCHE-UMBRIA
E QUADRILATERO DI PENETRAZIONE INTERNA
MAXILOTTO 1**

PROGETTO ESECUTIVO

CONTRAENTE GENERALE		IL RESPONSABILE DEL CONTRINTE GENERALE																	
Val di Chienti <i>S.p.A.</i>																			
GRUPPO DI PROGETTAZIONE DEL PROGETTO ESECUTIVO APPROVATO		IL PROGETTISTA																	
AT: TECHNITAL s.p.a. (mandataria) EGIS STRUCTURES & ENVIRONMENT S.A. SICS s.r.l. Società Italiana Consenso Strada S.I.S. Studio di Ingegneria Stradale s.r.l. SOL Geologia Geotecnica Opere in sotterraneo Difesa del territorio																			
INTEGRAZIONE PRESTAZIONI SPECIALISTICHE <i>Dott. Ing. M. Raccosta</i>		IL GEOLOGO																	
Dott. Geol. F. Ferrari		IL RESPONSABILE DELLA CONGRUENZA FUNZIONALE CON IL PROGETTO ESECUTIVO APPROVATO (AR. TECHNITAL-EGIS-SOL-SICS)																	
VISTO IL RESPONSABILE DEL PROCEDIMENTO	VISTO IL COORDINATORE DELLA SICUREZZA IN FASE DI ESECUZIONE	LA DIREZIONE LAVORI																	
<i>Dott. Ing. Vincenzo Lomma</i>																			
SUBLOTTO 2.1: S.S. 77 "VAL DI CHIENTI" TRONCO PONELATRAVE - FOLIGNO TRATTO VALMENOTRE - GALLERIA MUCCIA (esclusa galleria) RIPRISTINO DELLE AREE DI CANTIERE - AREA S3 STATO ANTE OPERAM: RILIEVO (ORTOFOTO, PLANIMETRIA, SEZIONI, USO DEL SUOLO)																			
Codice Unico di Progetto (CUP) F12C0300050011 ex F12C0300050010 (Amministrazione) DPE 00/04/2016	REVISIONE	FOGLIO	SCALA																
<table border="1" style="border-collapse: collapse; width: 100%;"> <tr> <td style="width: 25%;">C</td> <td style="width: 25%;">L</td> <td style="width: 25%;">0</td> <td style="width: 25%;">3</td> </tr> <tr> <td style="width: 25%;">A</td> <td style="width: 25%;">2</td> <td style="width: 25%;">E</td> <td style="width: 25%;">F</td> </tr> <tr> <td style="width: 25%;">C</td> <td style="width: 25%;">A</td> <td style="width: 25%;">4</td> <td style="width: 25%;">0</td> </tr> <tr> <td style="width: 25%;">A</td> <td style="width: 25%;">0</td> <td style="width: 25%;">3</td> <td style="width: 25%;">8</td> </tr> </table>	C	L	0	3	A	2	E	F	C	A	4	0	A	0	3	8	A	0000	
C	L	0	3																
A	2	E	F																
C	A	4	0																
A	0	3	8																
D																			
C																			
B																			
A	EMISSIONE	31.07.2015	Coppola G. Mandrini G. Lombardi R.																
REV.	DESCRIZIONE	DATA	REDATTO VERIFICATO APPROVATO APPROVATO RESP. TECNICO ANTI																