

LEGENDA

- Delimitazione effettiva area di stoccaggio
- Area pavimentata in cls
- Vegetazione ripariale e/o boschiva



FOTO 1



FOTO 2



FOTO 3



FOTO 4



FOTO 5

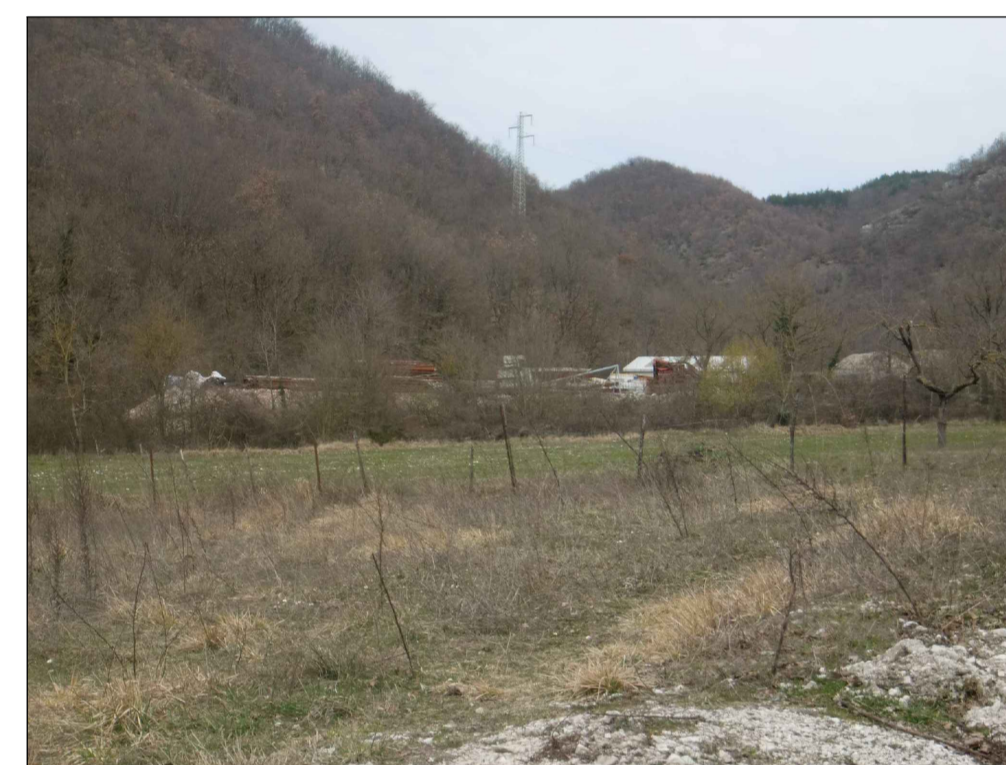
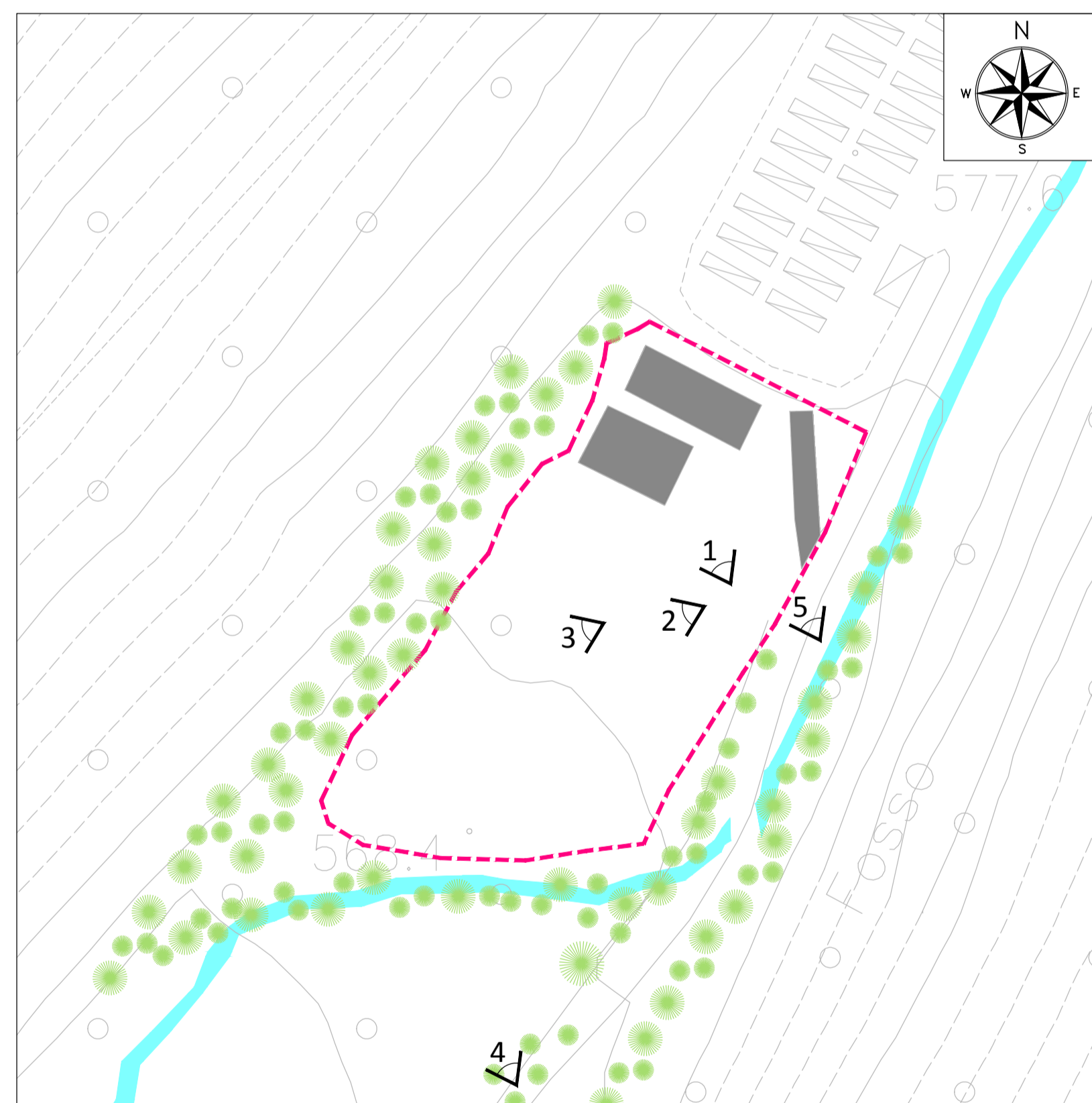

PLANIMETRIA DELL'AREA DI STOCCAGGIO - SCALA 1:1000



QUADRILATERO
Marche Umbria S.p.A.

ASSE VIARIO MARCHE-UMBRIA
E QUADRILATERO DI PENETRAZIONE INTERNA
MAXILOTTO 1

PROGETTO ESECUTIVO

<p>CONTRAENTE GENERALE</p> <div style="text-align: center; border: 1px solid black; padding: 5px; margin: 5px auto; width: 80%;"> <p>Val di Chienti S.C.p.A.</p> </div>		<p>IL RESPONSABILE DEL CONTRAENTE GENERALE</p>																																																									
<p>GRUPPO DI PROGETTAZIONE DEL PROGETTO ESECUTIVO APPROVATO</p> <p>ATI: TECHNITAL s.p.a. (mandataria) EGIS STRUCTURES & ENVIRONMENT S.A. SICS s.r.l. Società Italiana Consulenza Strade S.I.S. Studio di Ingegneria Stradale s.r.l. SOIL Geologia Geotecnica Opere in sotterraneo Difesa del territorio</p> <p>INTEGRAZIONE PRESTAZIONI SPECIALISTICHE <i>Dott. Ing. M. Raccosta</i></p> <p>IL GEOLOGO <i>Dott. Geol. F. Ferrari</i></p>		<p>IL PROGETTISTA</p> <div style="text-align: center; margin-top: 5px;">  </div> <p>IL GEOLOGO</p> <p>IL RESPONSABILE DELLA CONGRUENZA FUNZIONALE CON IL PROGETTO ESECUTIVO APPROVATO (ATI: TECHNITAL-EGIS-SOIL-SIS-SICS)</p>																																																									
<p>VISTO: IL RESPONSABILE DEL PROCEDIMENTO <i>Dott. Ing. Vincenzo Lomma</i></p>	<p>VISTO: IL COORDINATORE DELLA SICUREZZA IN FASE DI ESECUZIONE</p>	<p>LA DIREZIONE LAVORI</p>																																																									
<p>SUBLOTTO 2.1: S.S. 77 "VAL DI CHIENTI" TRONCO PONTELATRAVE – FOLIGNO TRATTO VALMENOTRE – GALLERIA MUCCIA (esclusa galleria)</p> <p>RIPRISTINO DELLE AREE DI CANTIERE – AREA ST19</p> <p>STATO DI FATTO RILIEVO FOTOGRAFICO</p>																																																											
<p>Codice Unico di Progetto (CUP) F12C03000050010 (Delibera CIPE 13/2004)</p>																																																											
<table border="1" style="width: 100%; border-collapse: collapse; font-size: 0.8em;"> <tr> <th>Opero</th> <th>Lotto</th> <th>Stato</th> <th>Settore</th> <th>WEB</th> <th>Disciplina</th> <th>Tip. Doc.</th> <th>N. Progress.</th> </tr> <tr> <td>LO703</td> <td>A2</td> <td>E</td> <td>P</td> <td>CA40100</td> <td>CAN</td> <td>FOT</td> <td>023</td> </tr> </table>	Opero	Lotto	Stato	Settore	WEB	Disciplina	Tip. Doc.	N. Progress.	LO703	A2	E	P	CA40100	CAN	FOT	023	<table border="1" style="width: 100%; border-collapse: collapse; font-size: 0.8em;"> <tr> <th>REVISIONE</th> <th>FOGLIO</th> <th>SCALA</th> </tr> <tr> <td>A</td> <td></td> <td></td> </tr> </table>	REVISIONE	FOGLIO	SCALA	A			<table border="1" style="width: 100%; border-collapse: collapse; font-size: 0.8em;"> <tr> <th>REVISIONE</th> <th>DESCRIZIONE</th> <th>DATA</th> <th>REDATTO</th> <th>VERIFICATO</th> <th>APPROVATO</th> <th>APPROVATO RESP. TECNICO ANAS</th> </tr> <tr> <td>D</td> <td></td> <td></td> <td></td> <td></td> <td></td> <td></td> </tr> <tr> <td>C</td> <td></td> <td></td> <td></td> <td></td> <td></td> <td></td> </tr> <tr> <td>B</td> <td></td> <td></td> <td></td> <td></td> <td></td> <td></td> </tr> <tr> <td>A</td> <td>EMISSIONE</td> <td>31.03.2015</td> <td>Capozza E.</td> <td>Mandarini G.</td> <td>Lamberti R.</td> <td></td> </tr> </table>	REVISIONE	DESCRIZIONE	DATA	REDATTO	VERIFICATO	APPROVATO	APPROVATO RESP. TECNICO ANAS	D							C							B							A	EMISSIONE	31.03.2015	Capozza E.	Mandarini G.	Lamberti R.	
Opero	Lotto	Stato	Settore	WEB	Disciplina	Tip. Doc.	N. Progress.																																																				
LO703	A2	E	P	CA40100	CAN	FOT	023																																																				
REVISIONE	FOGLIO	SCALA																																																									
A																																																											
REVISIONE	DESCRIZIONE	DATA	REDATTO	VERIFICATO	APPROVATO	APPROVATO RESP. TECNICO ANAS																																																					
D																																																											
C																																																											
B																																																											
A	EMISSIONE	31.03.2015	Capozza E.	Mandarini G.	Lamberti R.																																																						