## LEGENDA:

- Tratti di elettrodotti da demolire
- Elettrodotto esistente da mantenere
- Elettrodotto di nuova costruzione
- Sostegni da costruire/ricostruire
- Sostegni attuali da mantenere
- Sostegni da demolire

| REVISIONI | | | | | |
|---|---|---|---|---|---|
| | | | | | |
| | | | | | |
| | | | | | |
| | | | | | |
| | | | | | |
| 00 | 21/03/2014 | PRIMA EMISSIONE | Dott. G. Fiamma / Ing. Alessandro Iacobucci | Ing. Marialina / AUT RM LRR TLLN | Ing. Stefano / AUT RM LRR |
| N. | DATA | DESCRIZIONE | ELABORATO | VERIFICATO | APPROVATO |

| | |
|---|---|
| TIPOLOGIA DELL'ELABORATO | CODIFICA DELL'ELABORATO |
| STRALCIO vincoli | DE22269C1 C EX 00008 |
| PROGETTO | TITOLO |
| RICAVATO DAL DOC. TERNA | ELETTRODOTTO 220 kV VILLAVALLE - PIETRAFITTA<br>VARIANTE ELETTRODOTTO DAL SOST. 21 AL SOST. 38 (ex 44) |
| CLASSIFICAZIONE DI SICUREZZA | CARTA DEI VINCOLI E CONDIZIONAMENTI |

| NOME DEL FILE | SCALA CAD | FORMATO | SCALA | FOGLIO |
|---|---|---|---|---|
| carta_dei_vincoli_e_condizionamenti_dwg | 1 unità = 1 mm | 1300 x 600 | 1 : 10000 | 1 / 1 |

Questo documento contiene informazioni di proprietà Terna Rete Italia Gruppo Terna S.p.A. e deve essere utilizzato esclusivamente dal destinatario o relazione alla finalità per le quali è stato rilasciato. E' vietata qualsiasi forma di riproduzione o di divulgazione senza l'esplicito consenso di Terna Rete Italia Gruppo Terna S.p.A.

DOCUMENTO DI PROPRIETÀ TERNA RETE ITALIA GRUPPO TERNA S.P.A. - VIETATA LA RIPRODUZIONE

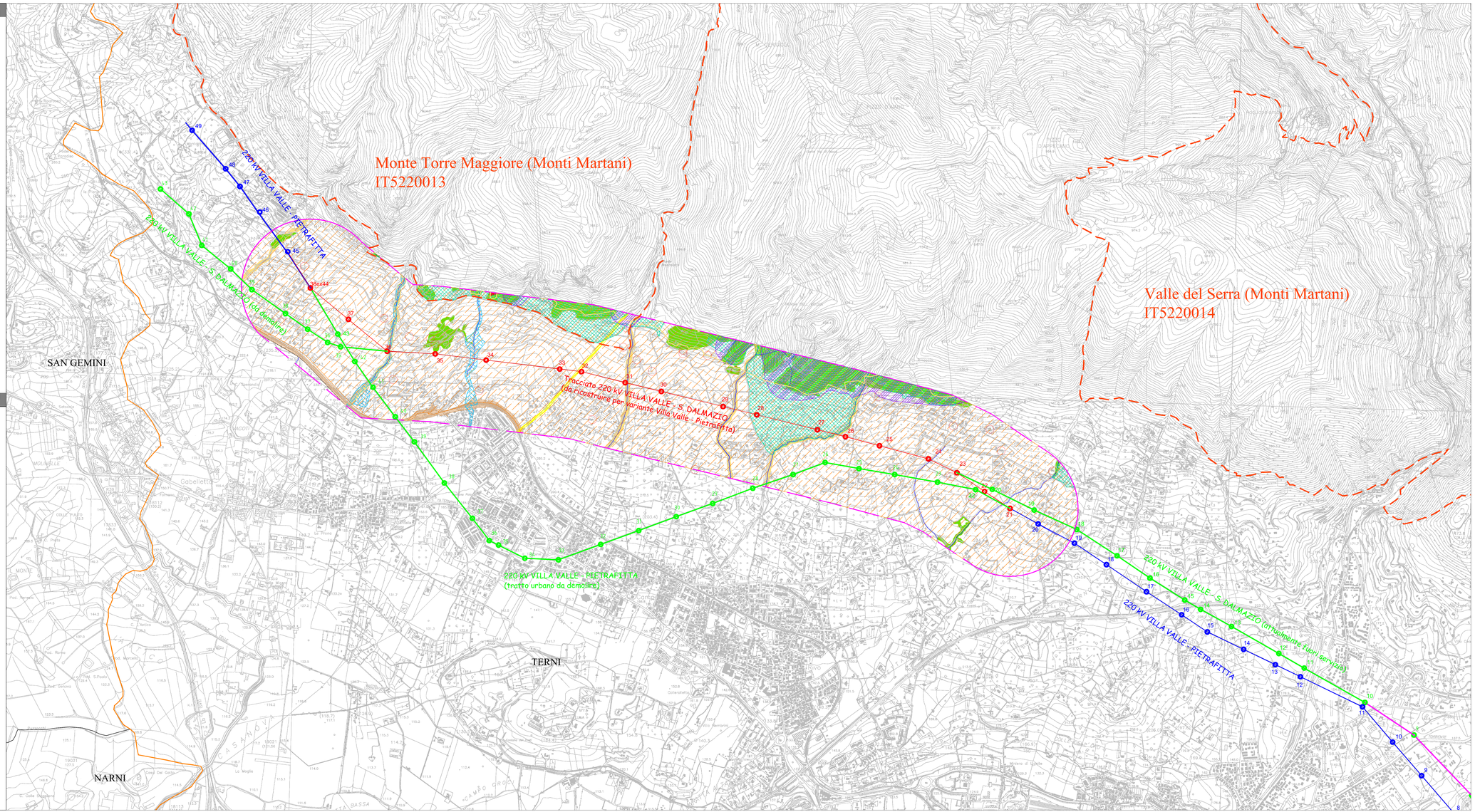


## Legenda:

- Limite amministrativo Comunale
- Comune di Terni
- Area di studio d'impatto ambientale (Buffer 500 m)
- **Aree S.I.C.** - Siti di Interesse Comunitario - Direttiva 92/43/CE (Habitat)

- VINCOLI

**VINCOLO PAESAGGISTICO (D. LGS. 42/2004)**

- **Immobili ed aree di notevole interesse pubblico**
- **Territori coperti da foreste e boschi (recepiti dal P.R.G. Comune di Terni)**
- **Usi civici**

**VINCOLO IDROGEOLOGICO (R. D. L. 30/12/1923 n. 3267)**

- CONZIONAMENTI

- Emergenze storico archeologiche di tipo puntuale
- Rispetto elettrodotti FF.SS. D.P.C.M. 23/04/1992
- Aree di particolare interesse naturalistico ambientale (L.R. n. 52/83 Art. 6 )
- Fascia di rispetto ferrovia art. 49 D.P.R. n. 753 del 29/10/1999
- Aree a rischio idraulico molto elevato -FOSSI-
- Aree di inedificabilità assoluta , D.G.R. n. 100 del 1993
- Aree percorse da incendio L. 353 21/11/2000
- Fossi