LEGENDA:

- Tratti di elettrodotti da demolire
- Elettrodotto esistente da mantenere
- Elettrodotto di nuova costruzione
- Sostegni da costruire/ricostruire
- Sostegni attuali da mantenere
- Sostegni da demolire

Dott. GIACOMO FEMINO' Ordine Dottori Agronomi e Dottori Forestali Prov. Terni N. 1626

REVISIONI					
00	21/03/2016	PRIMA EMISSIONE	Dott. G. Feminò per www.tecnoprofessioni	G. Marabini ACT Rel LPR1 FLBN	G. Balducci ACT Rel LPR1
N.	DATA	DESCRIZIONE	ELABORATO	VERIFICATO	APPROVATO

TIPOLOGIA DELL'ELABORATO: STRALCIO C.L.C.	CODIFICA DELL'ELABORATO: DE22269C1 C EX 00013
PROGETTO	TITOLO
RICAVATO DAL DOC. TERNA	ELETTRODOTTO 220 kV VILLAVALLE - PIETRAFITTA VARIANTE ELETTRODOTTO DAL SOST. 21 AL SOST. 38 (ex 44)
CLASSIFICAZIONE DI SICUREZZA	CARTA DELL'USO DEL SUOLO

NOME DEL FILE	SCALA CAD	FORMATO	SCALA	FOGLIO
DE22269C1 C EX 00013.dwg	1 unità = 1 mm	1300 x 600	1 : 10000	1 / 1

Questo documento contiene informazioni di proprietà Terna Rete Italia Gruppo Terna S.p.A. e deve essere utilizzato esclusivamente dal destinatario in relazione alle finalità per le quali è stato rilasciato. E' vietata qualsiasi forma di riproduzione o di divulgazione senza l'esplicito consenso di Terna Rete Italia Gruppo Terna S.p.A.

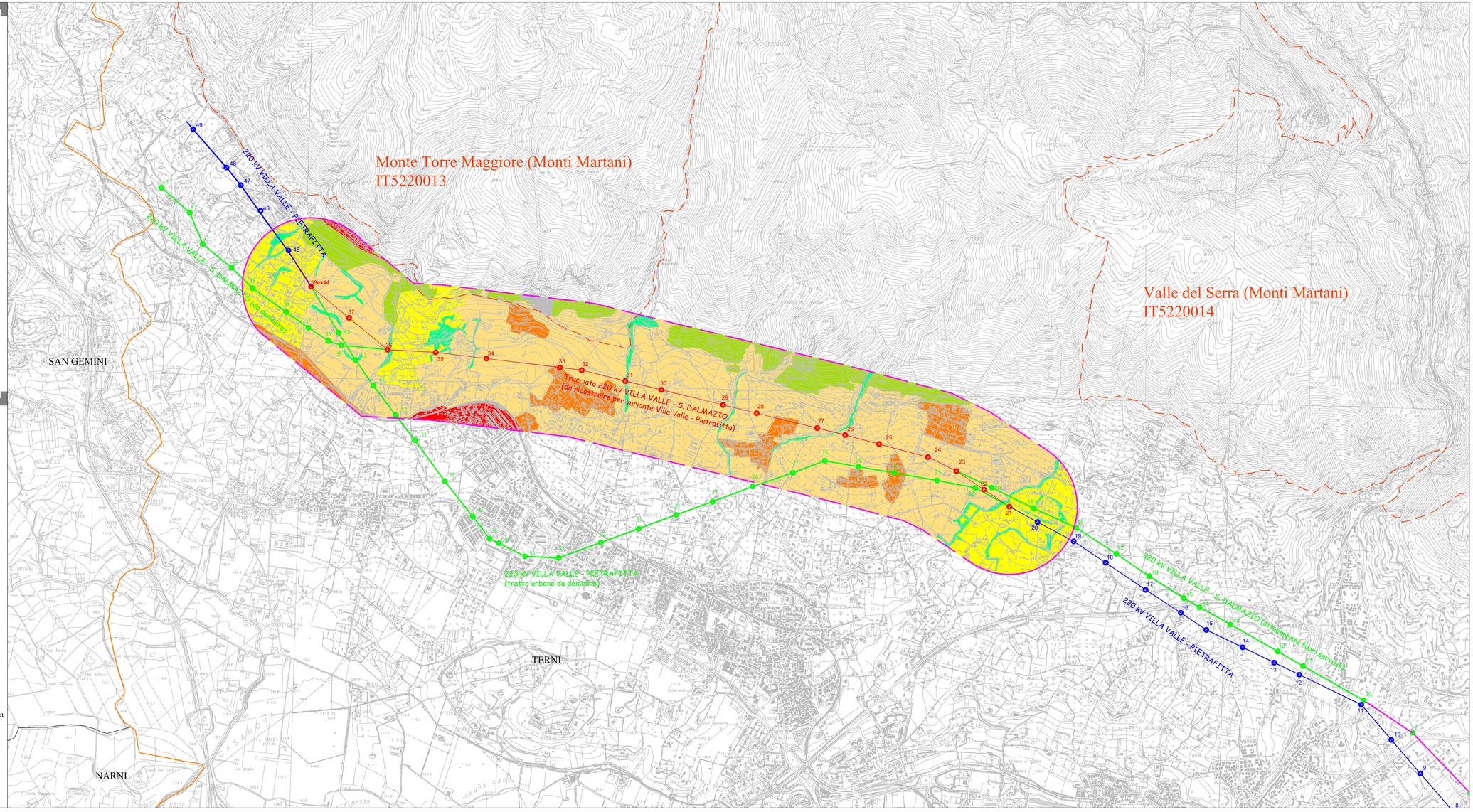

Legenda:

- Limite amministrativo Comunale
- Comune di Terni
- Area di studio d'impatto ambientale (Buffer 500 m)
- **Aree S.I.C.** - Siti di Interesse Comunitario - Direttiva 92/43/CE (Habitat)

Nomenclatura italiana Corine Land Cover 4° livello

- 1.1.1. Zone residenziali a tessuto continuo
- 1.1.2. Zone residenziali a tessuto discontinuo e rado
- 1.3.1. Aree estrattive
- 2.2.3. Oliveti
- 2.4.2. Sistemi colturali e particellari complessi
- 3.1.1.1 Boschi a prevalenza di querce e altre latifoglie sempreverdi (leccio)
- 3.1.1.2 Boschi a prevalenza di querce caducifoglie (cerro e/o roverella e/o farnetto e/o rovere e/o farnia)