LEGENDA:

- Tratti di elettrodotti da demolire
- Elettrodotto esistente da mantenere
- Elettrodotto di nuova costruzione
- Sostegni da costruire/ricostruire
- Sostegni attuali da mantenere
- Sostegni da demolire

Dott. GIACOMO FEMINÒ N. 1424

REVISIONI					
00	21/03/2014	PRIMA EMISSIONE	Dott. G. Feminò per conto terna rete	G. Nardelli c/o ALIT Srl (JPS T.U.A)	G. Rabuzzi c/o ALIT Srl (JPS)
N.	DATA	DESCRIZIONE	ELABORATO	VERIFICATO	APPROVATO

TIPOLOGIA DELL'ELABORATO	CODIFICA DELL'ELABORATO
STRALCIO CTR	DE22269C1 C EX 00021

Terna Rete Italia — TERNA GROUP

PROGETTO

TITOLO

RIGAVATO DAL DOC. TERNA

ELETTRODOTTO 220 kV VILLAVALLE - PIETRAFITTA

VARIANTE ELETTRODOTTO DAL SOST. 21 AL SOST. 38 (ex 44)

CLASSIFICAZIONE DI SICUREZZA

DOCUMENTAZIONE FOTOGRAFICA E FOTOINSERIMENTI

NOME DEL FILE	SCALA CAD	FORMATO	SCALA	FOGLIO
Documentazione_fotografica_var_prot_A_A1.dwg	1 unità = 1 mm	1300 x 600	1 : 10000	1 / 1

Questo documento contiene informazioni di proprietà Terna Rete Italia Gruppo Terna S.p.A. e deve essere utilizzato esclusivamente dal destinatario in relazione alla finalità per le quali è stato ricevuto. E' vietata qualsiasi forma di riproduzione o di divulgazione senza l'esplicito consenso di Terna Rete Italia Gruppo Terna S.p.A.

Legenda:

- Limite amministrativo Comunale
- Comune di Terni
- Area di studio d'impatto ambientale (Buffer 500 m)
- **Aree S.I.C.** - Siti di Interesse Comunitario - Direttiva 92/43/CE (Habitat)
- Fossi
- **Punti di vista**
- **Punti di vista con fotoinserimenti**

Fotoinserimento n. 1: post-operam con il primo e il secondo traliccio della variante Villa Valle - Pietrafitta in località Piedimonte II

Foto n. 1: Linea Villa Valle - San Dalmazio da demolire presso località Villa Marasse

Foto n. 2: traliccio vicino il fabbricato della linea Villa Valle - San Dalmazio da demolire presso località Piedimonte II

Foto n. 3: Linea Villa Valle - San Dalmazio da sostituire per Variante Villa-Valle Pietrafitta presso località Piedimonte II

Foto n. 4: Traliccio della Linea Villa Valle - San Dalmazio da sostituire e allontanare dal fabbricato presso località Piedimonte

Foto n. 5: Linea Villa Valle - San Dalmazio da sostituire per variante Villa Valle Pietrafitta presso località Piedimonte

Foto n. 7: Linea Villa Valle - San Dalmazio da sostituire per variante Villa Valle-Pietrafitta presso località Pietrara

Foto n. 8: Linea Villa Valle - San Dalmazio da sostituire per variante Villa Valle-Pietrafitta presso località Pietrara

Foto n. 9: Traliccio del tratto della linea Villa Valle-Pietrafitta da dismettere presso località Pietrara

Foto n. 10: Linea Villa Valle - San Dalmazio da sostituire per variante Villa Valle-Pietrafitta presso località Pietrara

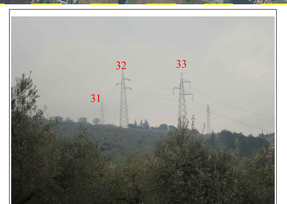

Foto n. 11: Linea Villa Valle - San Dalmazio per variante Villa Valle-Pietrafitta da sostituire presso località Campo Maggiore I

Foto n. 12: Linea Villa Valle - San Dalmazio da sostituire per variante Villa Valle-Pietrafitta presso località Campo Maggiore

Foto n. 13: Tratto urbano della linea Villa Valle-Pietrafitta da dismettere presso località Borgo Rivo (Terni)

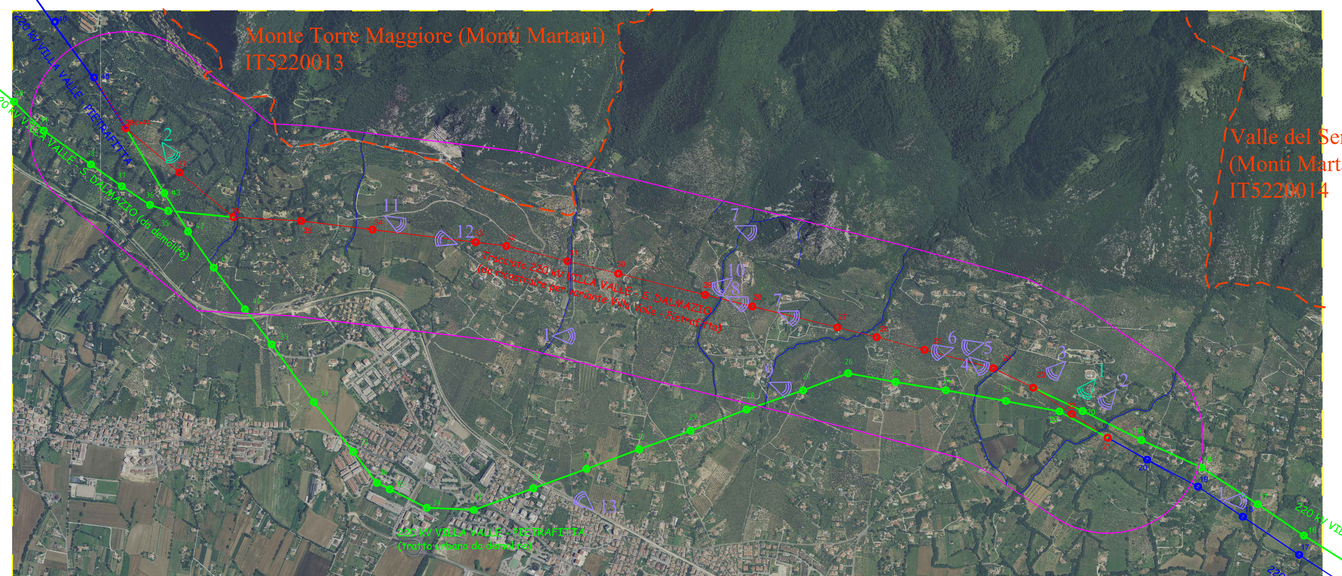

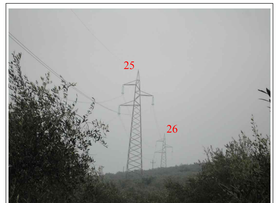

Foto n. 6: Linea Villa Valle - San Dalmazio da sostituire per variante Villa Valle Pietrafitta presso località Piedimonte

Fotoinserimento n. 2: traliccio numerodi nuova realizzazione della variante Villa Valle - Pietrafitta lungo la strada del Piantoneto

NARNI