LINEA ATTUALE

Scala 1:10.000/1:500

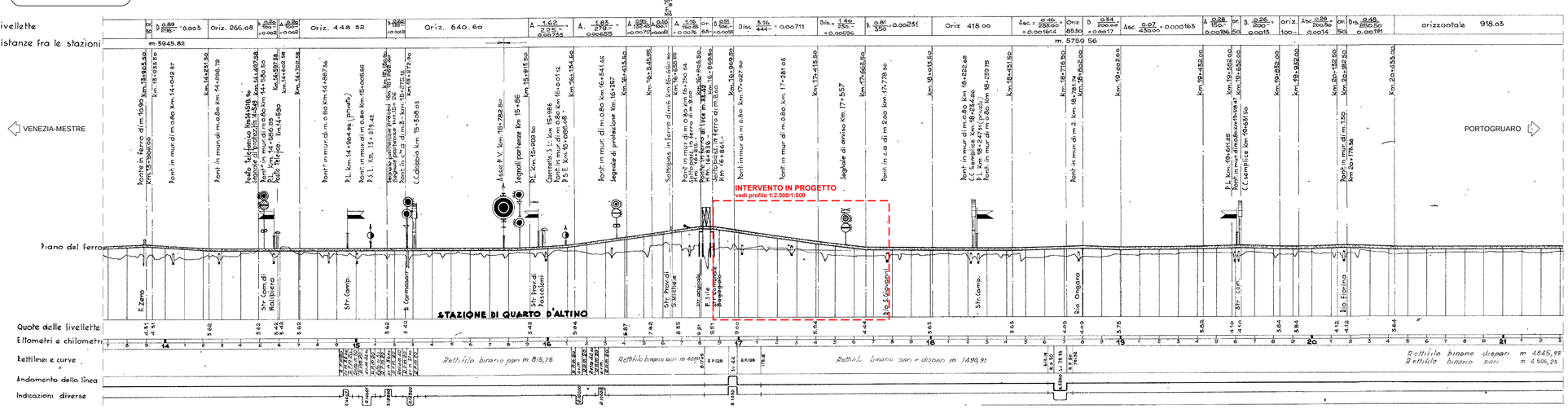

INTERVENTO IN PROGETTO

Scala 1:2000/1:500

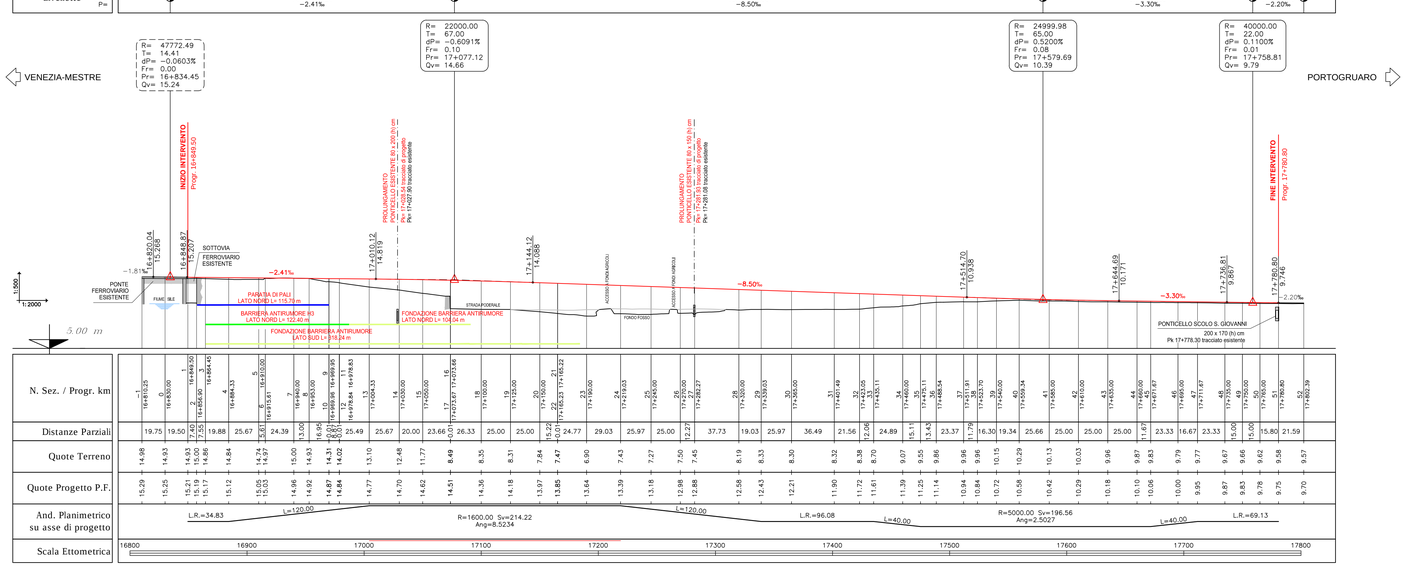

NOTA :

PER LA DEFINIZIONE DELLA TIPOLOGIA DI BARRIERE ANTIRUMORE DA INSTALLARE IN SECONDA FASE SULLE FONDAZIONI SI VEDANO GLI ELABORATI DEL CAPITOLO "INTERVENTI DI MITIGAZIONE AMBIENTALE"

COMMITTENTE:

RFI RETE FERROVIARIA ITALIANA
GRUPPO FERROVIE DELLO STATO ITALIANE
DIREZIONE TERRITORIALE PRODUZIONE VENEZIA

Official Global Rail Carrier EXPO MILANO 2015

PROGETTAZIONE:

sepi s.r.l.
STUDI ESECUZIONE PROGETTI INGEGNERIA S.E.P.I. S.r.l.
Via F.lli Perini, 93 - 38122 Trento (TN)

SOGGETTO TECNICO: DIREZIONE TERRITORIALE PRODUZIONE VENEZIA
S.O. INGEGNERIA e TECNOLOGIE
REP. S.O.A.F.I.S. - Sede Opere d'Arte Fabbricati Impianti Speciali

PROGETTO DEFINITIVO

Linea: VENEZIA - TRIESTE

Località: QUARTO D'ALTINO - RONCADE

Progettazione definitiva dell'intervento di modifica di tracciato della linea ferroviaria Venezia - Trieste tra il km 15+600 ed il km 17+800 circa, ai fini della velocizzazione della tratta Venezia Mestre - Portogruaro

INFRASTRUTTURA FERROVIARIA

TRACCIATO

Profilo longitudinale generale

SCALA VARIE

Foglio 1 di 1

PROGETTO/ANNO	SOTTOPR.	LIVELLO	NOME DOC.	PROG.OP.	FASE FUNZ.	NUMERAZIONE
1 4 4 1 1 3	0 0 1	P D	T B B C	0 4	0 4	I F T T 0 4 B

Revis.	Descrizione	Redatto	Data	Verificato	Data	Approvato	Data	Autorizzato	Data
A	Prima emissione	Cossar	13.08.15	Soraperra	14.08.15	Menegazzer	17.08.15	Menegazzer	17.08.15
B	Seconda istruttoria	Fischnaller	07.09.15	Soraperra	08.09.15	Menegazzer	11.09.15	Menegazzer	11.09.15

POSIZIONE ARCHIVIO	LINEA	SEDE TECN.	NOME DOC.	NUMERAZIONE
	L 3 9 0	T R 3 0 4 4	T B B C	I F T T 0 4 B

Verificato e trasmesso	Data	Convalidato	Data	Archiviato	Data

TIMBRO

File: I49913EDMO02000