**PLANIMETRIA - FOGLIO 1 DI 3**
**Scala 1 : 500**

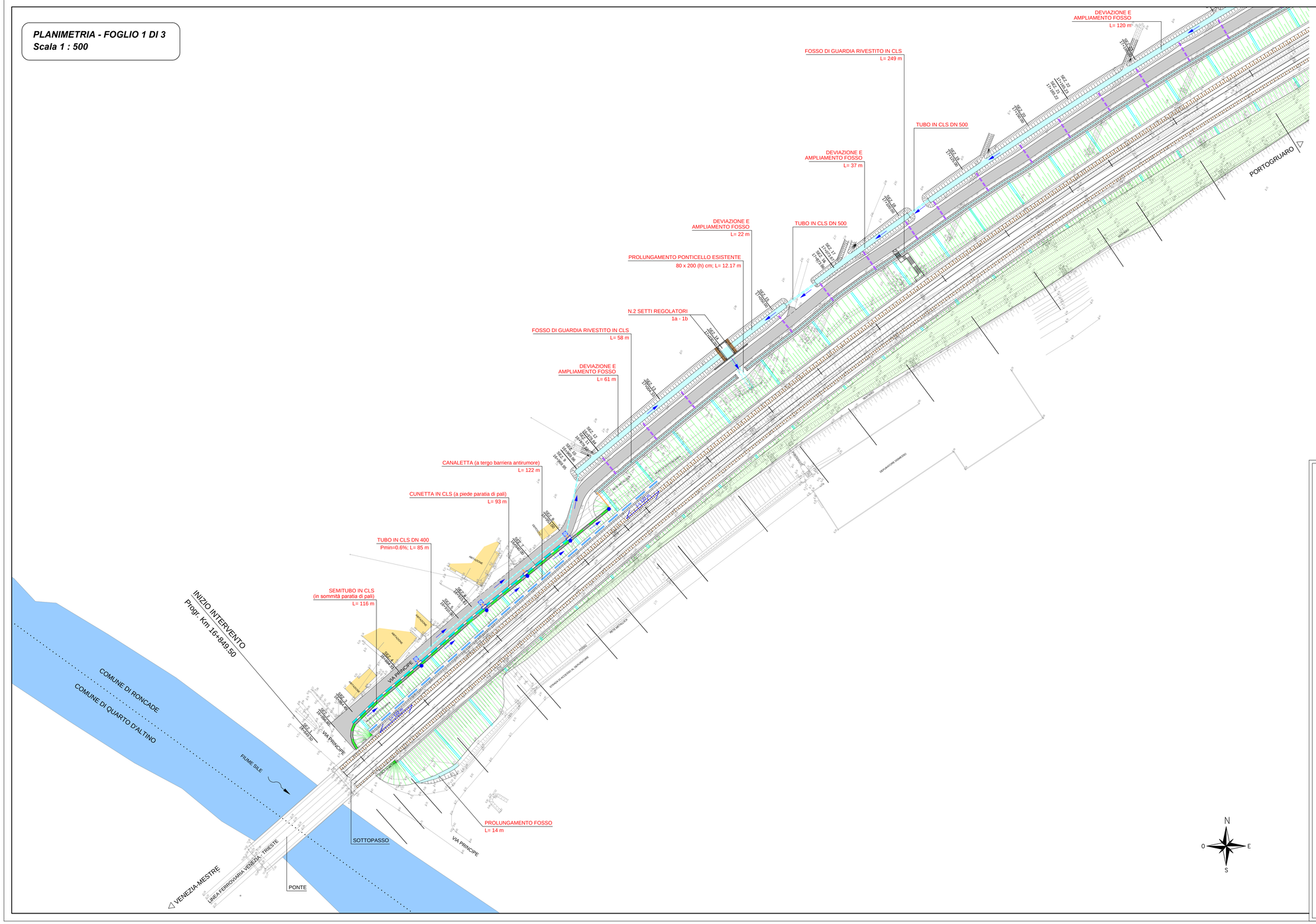


## QUADRO D'UNIONE

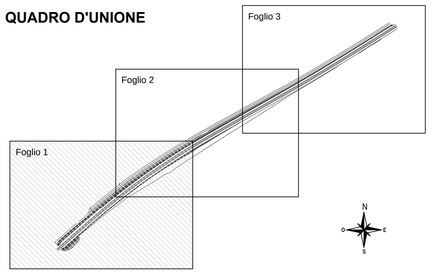


### LEGENDA :

- FOSSO ESISTENTE
- FOSSO DI GUARDIA RIVESTITO IN CLS
- FOSSO DI RACCOLTA E LAMINAZIONE
- PROLUNGAMENTO PONTICELLO ESISTENTE
- RIVESTIMENTO CON SELCIATONE
- TUBAZIONE IN CLS
- SEMITUBO IN CLS ø400mm (su sommità paratia di pali)
- TUBAZIONE IN PVC DN 160
- CADITOIA
- POZZETTO IN CLS 70 x 70 cm
- CUNETTA IN CLS
- EMBRICE interasse tipico i=15 m
- TUBO IN CLS DN 200
- SCARICHI ACQUE BARRIERA ANTIRUMORE interasse tipico i=3.06 m
- CANALETTA (a tergo barriera antirumore)
- TUBAZIONE DI CALATA
- VERSO DI SCORRIMENTO

COMMITTENTE:

RFI RETE FERROVIARIA ITALIANA
GRUPPO FERROVIE DELLO STATO ITALIANE

Official Global Rail Carrier EXPO MILANO 2015

DIREZIONE TERRITORIALE PRODUZIONE VENEZIA

PROGETTAZIONE:

sepi s.r.l.
STUDI ESECUZIONE PROGETTI INGEGNERIA S.E.P.I. S.r.l.
Via F.lli Perini, 93 - 38122 Trento (TN)

SOGGETTO TECNICO: DIREZIONE TERRITORIALE PRODUZIONE VENEZIA
S.O. INGEGNERIA e TECNOLOGIE
REP. S.O.A.F.I.S. - Sede Opere d'Arte Fabbricati Impianti Speciali

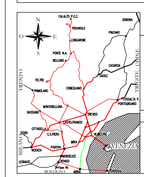

# PROGETTO DEFINITIVO

Linea: VENEZIA - TRIESTE
Località: QUARTO D'ALTINO - RONCADE

Progettazione definitiva dell'intervento di modifica di tracciato della linea ferroviaria Venezia - Trieste tra il km 15+600 ed il km 17+800 circa, ai fini della velocizzazione della tratta Venezia Mestre - Portogruaro

**IDROLOGIA E IDRAULICA**
Planimetria idraulica di piattaforma

SCALA 1 : 500
Foglio 1 di 3

| PROGETTO/ANNO | SOTTOPR. | LIVELLO | NOME DOC. | PROG.OP. | FASE FUNZ. | NUMERAZIONE |
|---|---|---|---|---|---|---|
| 1 4 4 1 1 3 | 0 0 1 | P D | T B B C | 0 4 | 0 4 | I D N T 0 2 B |

| Revis. | Descrizione | Redatto | Data | Verificato | Data | Approvato | Data | Autorizzato | Data |
|---|---|---|---|---|---|---|---|---|---|
| A | Prima emissione | Fischnaller | 13.08.15 | Sorapera | 14.08.15 | Meneguzzer | 17.08.15 | Meneguzzer | 17.08.15 |
| B | Seconda istruttoria | Fischnaller | 07.09.15 | Sorapera | 08.09.15 | Meneguzzer | 11.09.15 | Meneguzzer | 11.09.15 |
| | | | | | | | | | |
| | | | | | | | | | |

POSIZIONE ARCHIVIO

| LINEA | SEDE TECN. | NOME DOC. | NUMERAZIONE |
|---|---|---|---|
| L 3 9 0 | T R 3 0 4 4 | T B B C | I D N T 0 2 B |

| Verificato e trasmesso | Data | Convalidato | Data | Archiviato | Data |
|---|---|---|---|---|---|
| | | | | | |

TIMBRO

File: 1499115DDMC02700