

- alternative al progetto SIA**
- nuovo sostegno
  - sostegno esistente
  - sostegno demolito
  - nuovo tracciato a 380 kV in doppia tema
  - nuovo tracciato a 380 kV in singola tema
  - demolizione
  - nuova linea a 380 kV
- tracciati SIA**
- nuovo sostegno
  - sostegno esistente
  - nuovo elettrodotto a 380 kV in doppia tema
  - nuovo elettrodotto a 380 kV in singola tema
  - demolizione
  - variante aerea
  - linea oggetto di iter autorizzativo distinto
- impianti esistenti**
- Stazione 380 kV RTN
  - Stazione 150 kV RTN
  - Allacciamento
  - Cabina Utente
  - Stazione non RTN e Cabina Primaria
  - Centrale Termoelettrica
  - Centrale Idroelettrica
  - Centrale Eolica
- linee elettriche esistenti**
- 380 kV Aerea RTN
  - 380 kV Aerea non RTN
  - 150 kV Cavo RTN
  - 150 kV Aerea non RTN
  - 150 kV Cavo non RTN
  - Stazione elettrica esistente
- buffer di 2 Km dal tracciato**
- limite comunale

- PTPAVV Molise**
- L.431art.1 lett. a.c. (Territori costieri, fiumi, etc.)
  - L.431art.1 lett.g (Boschi)
  - Vincolo Idrogeologico R.D. 3267/23
  - L.431art.1 lett. m (Zone archeologiche)
  - Tratturo (L.1089/39)
  - Vincolo archeologico (L.1089/39)
  - Vincolo idrogeologico R.D. 3267/23
  - Vincolo paesaggistico (L.1497/39 art.1 e L.431/85)
  - elementi archeologici e architettonici
  - tratturi e percorsi secondari
  - Immobili ed aree di notevole interesse pubblico (Art.136 del D.Lgs. 42/2004 e smi)
- PTPR Puglia**
- Immobili e aree di notevole interesse pubblico
  - Zone gravate da usi civici
  - Zone di interesse archeologico
  - Città consolidata
  - a) Siti interessati da beni storico-culturali
  - b) Aree appartenenti alla rete dei tratturi
  - Area di rispetto delle componenti culturali e insediative
  - Paesaggi rurali

- PTCP Chieti**
- Vincolo idrogeologico R.D. 3267/23 per la Provincia di Chieti
- Vincoli nazionali**
- Aree tutelate per legge (Art.142 del D.Lgs. 42/2004 e smi)
  - Immobili ed aree di notevole interesse pubblico (Art.136 del D.Lgs. 42/2004 e smi)

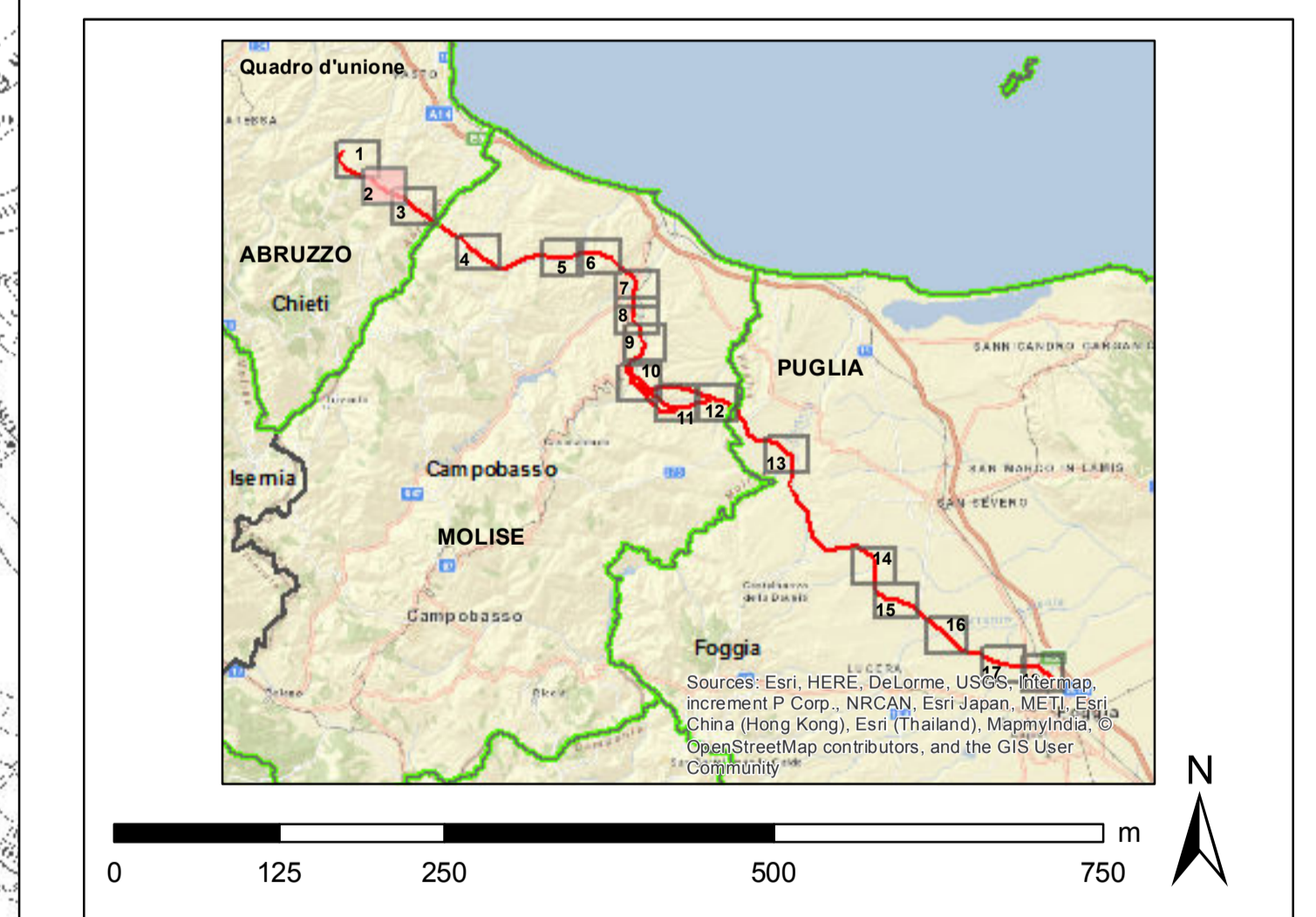

<p>00 dicembre 2015</p> <p>1. N. DATA</p>				<p>prima emissione</p> <p>DESCRIZIONE</p>				<p>P. Curato</p> <p>ELABORATO</p>				<p>A. Scimone</p> <p>VERIFICATO</p>				<p>N. Regione</p> <p>APPROVATO</p>			
<p>CODIFICA DELL'ELABORATO</p> <p>DEER1013BSA00611_1_4 Tav 218</p>																			
<p>TITOLO</p> <p><b>Elettrodotto 380 kV in DT "Gissi-Larino-Foggia"</b>          Integrazioni volontarie allo Studio di Impatto Ambientale          Carta della pianificazione regionale:          vincoli e beni paesaggistici          (PTPR Puglia, PTPAVV Molise)</p>																			
<p>NOME DEL FILE</p> <p>DEER1013BSA00611_1_4_3</p>				<p>FORMATO</p> <p>A0</p>				<p>SCALA</p> <p>1:5.000</p>				<p>Foglio</p> <p>2 / 18</p>							
<p>Questo documento contiene informazioni di proprietà Terma S.p.A. e deve essere utilizzato esclusivamente dal destinatario in relazione alla finalità per la quale è stato ricevuto. È vietata qualsiasi forma di riproduzione o divulgazione senza l'esplicito consenso di Terma S.p.A. This document contains information proprietary to TERMA S.p.A. and it will have to be used exclusively for the purposes for which it has been furnished. Whichever shape of spreading or reproduction without the written permission of TERMA S.p.A. is prohibited.</p>																			

