



alternative al progetto SIA

- nuovo sostegno
- sostegno esistente
- sostegno demolito
- nuovo tracciato a 380 kV in doppia tema
- nuovo tracciato a 380 kV in singola tema
- demolizione
- nuovo sostegno
- nuova linea a 380 kV

tracciati SIA

- nuovo sostegno
- sostegno esistente
- nuovo elettrodotto a 380 kV in doppia tema
- nuovo elettrodotto a 380 kV in singola tema
- demolizione
- variante aerea
- linea oggetto di iter autorizzativo distinto

PTPAAV Molise

- L.431art.1 lett. a.c. (Territori costieri, fiumi, etc.)
- L.431art.1 lett.g (Boschi)
- Vincolo idrogeologico R.D. 3267/23
- L.431art.1 lett. m (Zone archeologiche)
- Tratturo (L.1089/39)
- Vincolo archeologico (L.1089/39)
- Vincolo idrogeologico R.D. 3267/23
- Vincolo paesaggistico (L.1497/39 art.1 e L.431/85)
- elementi archeologici e architettonici
- tratturi e percorsi secondari
- Immobili ed aree di notevole interesse pubblico (Art.136 del D.Lgs. 42/2004 e smi)

PTPR Puglia

- Immobili e aree di notevole interesse pubblico
- Zone gravate da usi civici
- Zone di interesse archeologico
- Città consolidata
- a) Siti interessati da beni storico-culturali
- b) Aree appartenenti alla rete dei tratturi
- Area di rispetto delle componenti culturali e insediative
- Paesaggi rurali

PTCP Chieti

- Vincolo idrogeologico R.D. 3267/23 per la Provincia di Chieti

Vincoli nazionali

- Aree tutelate per legge (Art.142 del D.Lgs. 42/2004 e smi)
- Immobili ed aree di notevole interesse pubblico (Art.136 del D.Lgs. 42/2004 e smi)

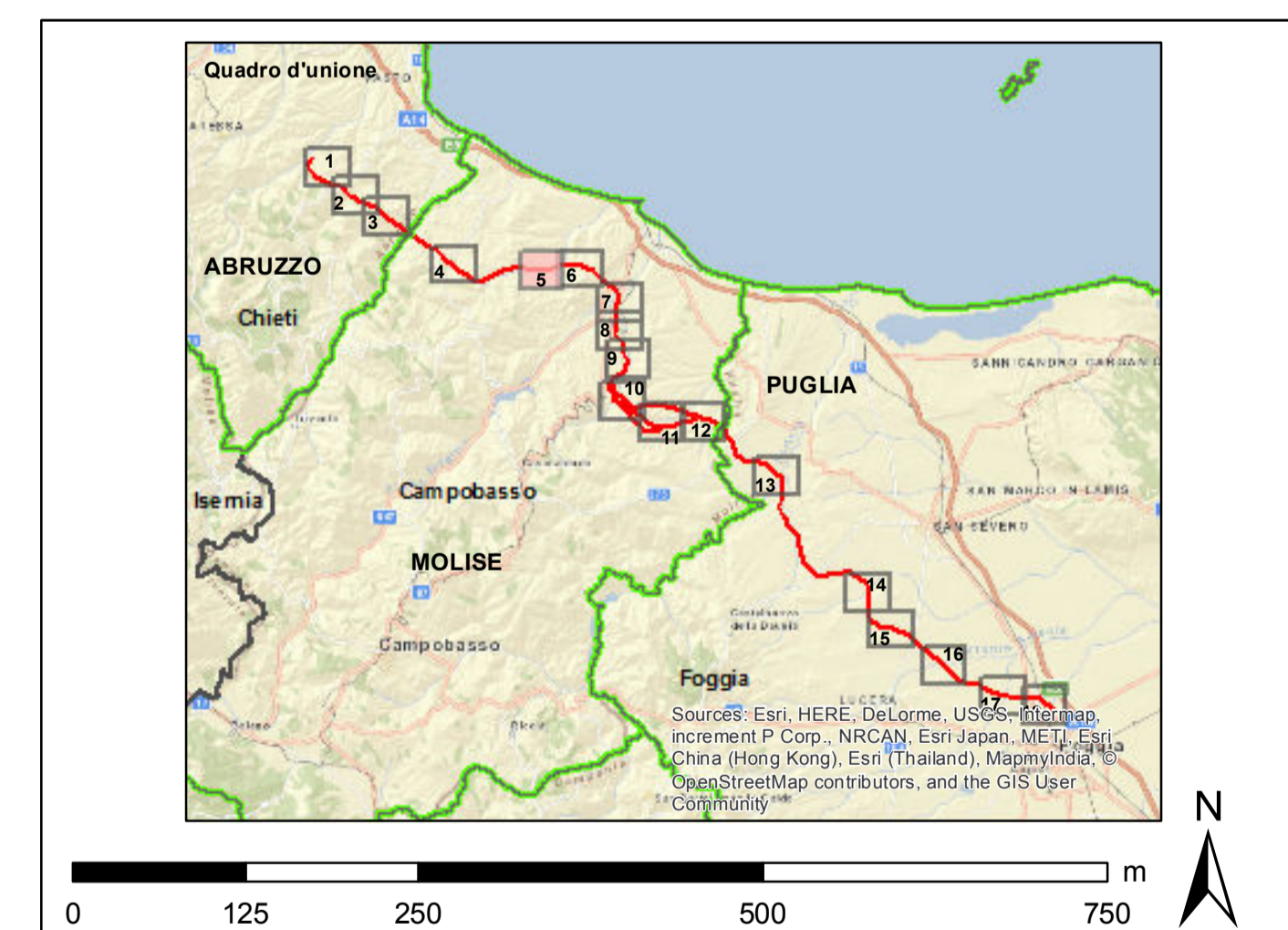

REVISIONI			
00	02 dicembre 2015	prima emissione	P. Curatolo, A. Scimpa, M. Scimpa, N. Biondo
N.	DATA	DESCRIZIONE	ELABORATO, VERIFICATO, APPROVATO
CODIFICA DELL'ELABORATO			
DEER110138A00611_1_4 Tav 5/18			
TITOLIO			
Elettrodotto 380 kV in DT "Gissi-Larino-Foggia" Integrato volontario allo Studio di Impatto Ambientale			
Carta della pianificazione regionale: vincoli e beni paesaggistici (PTPR Puglia, PTPAAV Molise)			
NOME DEL FILE	FORMATO	SCALA	Foglio
DEER110138A00611_1_4_5	A0	1:5.000	5/18

Questo documento contiene informazioni di proprietà Terna S.p.A. e deve essere utilizzato esclusivamente dal destinatario in relazione alla finalità per la quale è stato ricevuto. È vietata qualsiasi forma di riproduzione o di divulgazione senza l'esplicito consenso di Terna S.p.A. This document contains information proprietary to TERNA S.p.A. and it will have to be used exclusively by the recipient for which it has been furnished. Whatever shape of spreading or reproduction without the written permission of TERNA S.p.A. is prohibited.