

- alternative al progetto SIA**
- nuovo sostegno
  - sostegno esistente
  - sostegno demolito
  - nuovo tracciato a 380 kV in doppia tema
  - nuovo tracciato a 380 kV in singola tema
  - demolizione
- ottimizazioni**
- nuovo sostegno
  - nuova linea a 380 kV
- tracciati SIA**
- nuovo sostegno
  - sostegno esistente
  - nuovo elettrodotto a 380 kV in doppia tema
  - nuovo elettrodotto a 380 kV in singola tema
  - demolizione
  - variante aerea
  - linea oggetto di iter autorizzativo distinto
- impianti esistenti**
- Stazione 380 kV RTN
  - Stazione 150 kV RTN
  - Allacciamento
  - Cabina Utente
  - Stazione non RTN e Cabina Primaria
  - Centrale Termoelettrica
  - Centrale Idroelettrica
  - Centrale Eolica
- linee elettriche esistenti**
- 380 kV Aerea RTN
  - 380 kV Aerea non RTN
  - 150 kV Cavo RTN
  - 150 kV Aerea non RTN
  - 150 kV Cavo non RTN
  - Stazione elettrica esistente
- PAI**
- reticolo idrografico

- Autorità di Bacino dei fiumi Trigno, Biferno e Minori, Saccione e Fortore**
- pericolosità geomorfologica:**
- PG1: moderata
  - PG2: elevata
  - PG3: molto elevata
- pericolosità idraulica:**
- P1: bassa
  - P2: moderata
  - P3: alta
- Autorità di Bacino della Regione Abruzzo**
- pericolosità geomorfologica:**
- P1: moderata
  - P2: elevata
  - P3: molto elevata
- pericolosità idraulica:**
- P1: moderata
  - P2: media
  - P3: elevata
  - P4: molto elevata
- Autorità di Bacino della Regione Puglia**
- pericolosità geomorfologica:**
- PG1: media e moderata
  - PG2: elevata
  - PG3: molto elevata
- pericolosità idraulica:**
- BP: bassa
  - MP: media
  - AP: alta

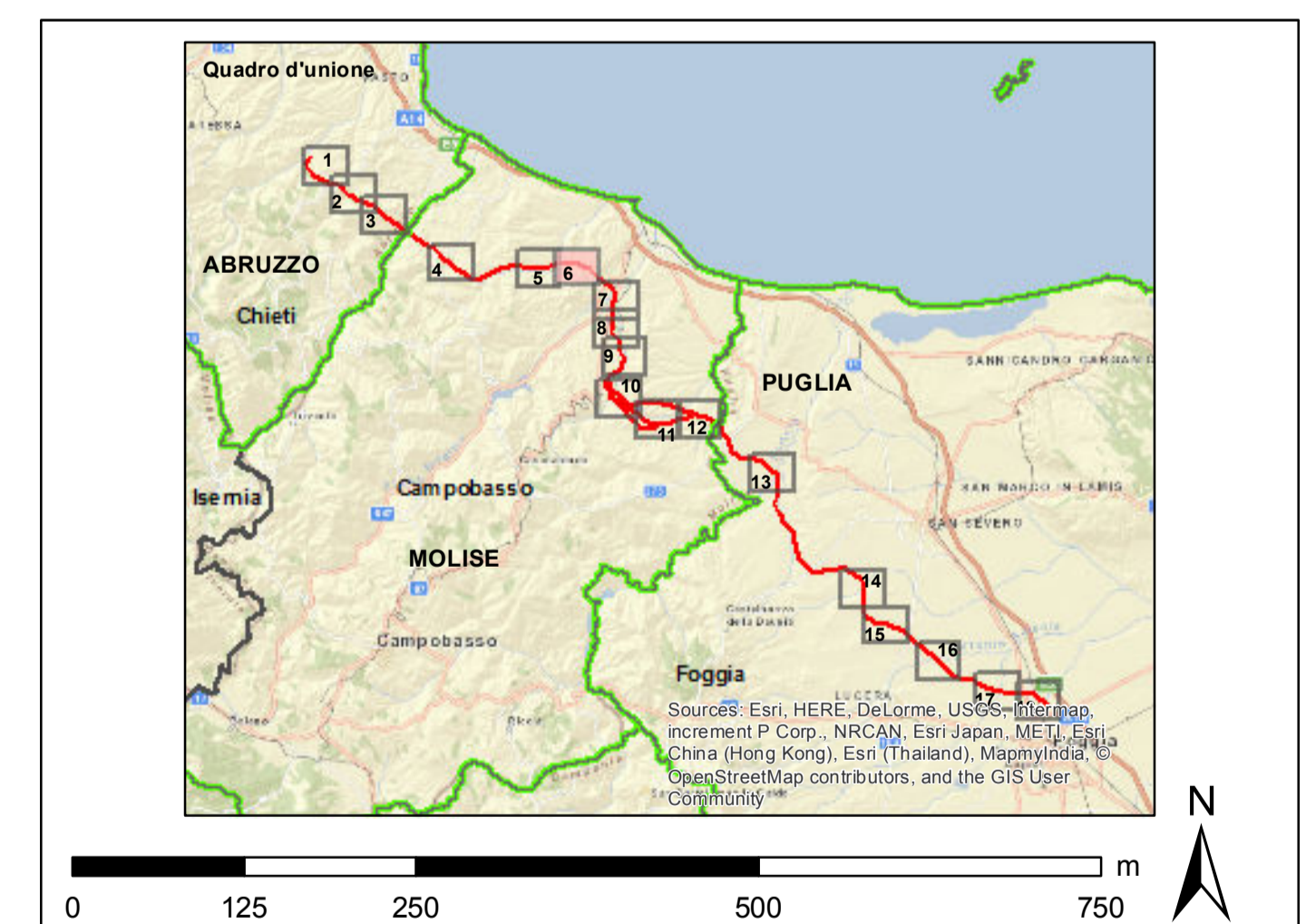

<table border="1"> <tr> <td>00</td> <td>dicembre 2015</td> <td>prima emissione</td> <td>P. Curato</td> <td>A. Simeoni</td> <td>N. Regione</td> </tr> <tr> <td>N.</td> <td>DATA</td> <td>DESCRIZIONE</td> <td>ELABORATO</td> <td>VERIFICATO</td> <td>APPROVATO</td> </tr> </table>				00	dicembre 2015	prima emissione	P. Curato	A. Simeoni	N. Regione	N.	DATA	DESCRIZIONE	ELABORATO	VERIFICATO	APPROVATO
00	dicembre 2015	prima emissione	P. Curato	A. Simeoni	N. Regione										
N.	DATA	DESCRIZIONE	ELABORATO	VERIFICATO	APPROVATO										
CODIFICA DELL'ELABORATO <b>DEER11013BSA00611_1_7 Tav 6/18</b>															
<b>Electrodotto 380 kV in DT "Gissi-Larino-Foggia"</b> Integrazioni volontarie allo Studio di Impatto Ambientale															
<b>Carta del PAI</b>															
NOME DEL FILE	FORMATO	SCALA	Foglio												
DEER11013BSA00611_1_7	A0	1:5.000	6/18												

Questo documento contiene informazioni di proprietà Terna S.p.A. e deve essere utilizzato esclusivamente dal destinatario in relazione alla finalità per la quale è stato ricevuto. È vietata qualsiasi forma di riproduzione o divulgazione senza l'esplicito consenso di Terna S.p.A. This document contains information proprietary to TERNA S.p.A. and it will have to be used exclusively for the purposes for which it has been furnished. Whichever shape of spreading or reproduction without the written permission of TERNA S.p.A. is prohibited.