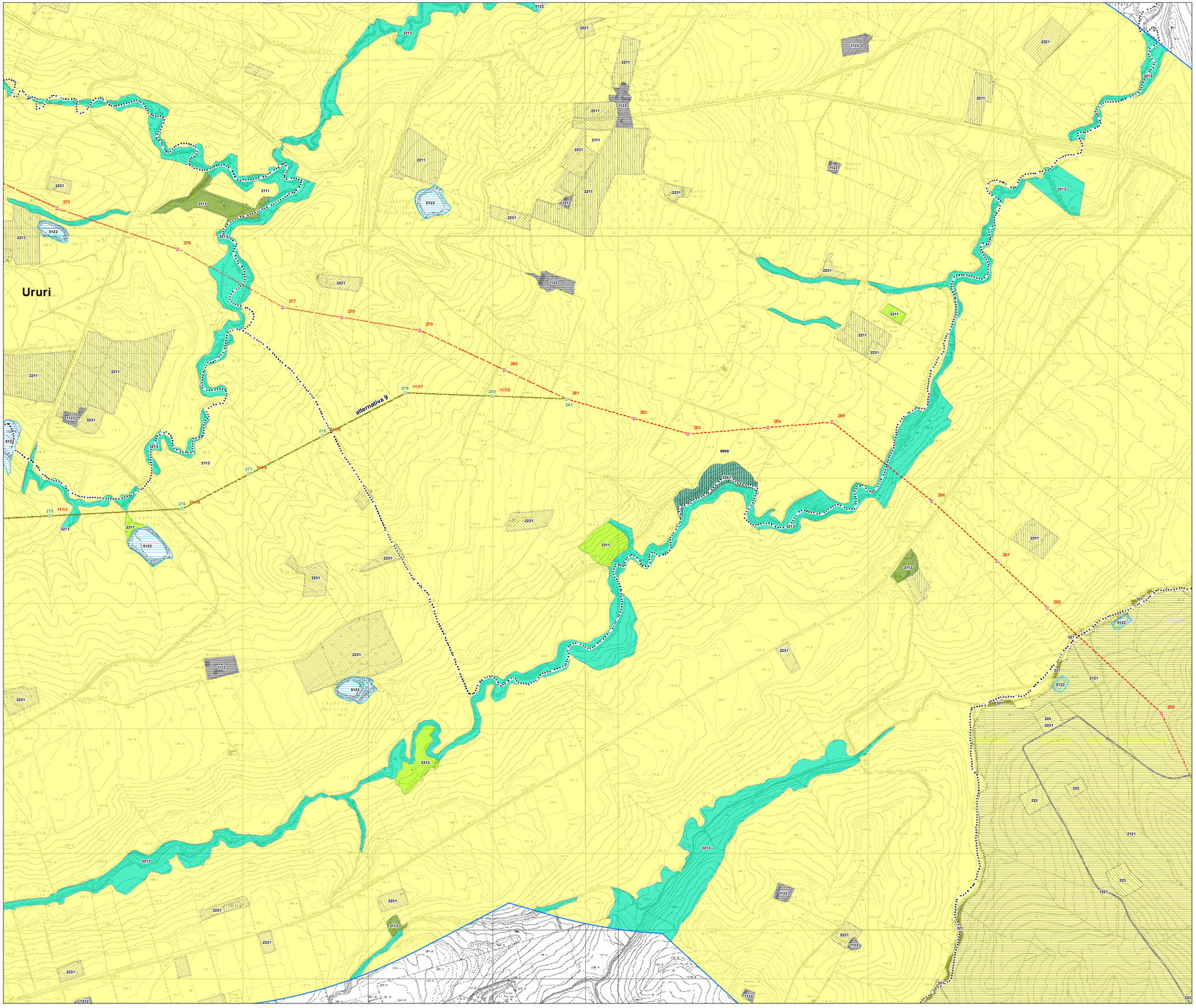

alternative al progetto SIA

- nuovo sostegno
- sostegno esistente
- sostegno demolito
- nuovo tracciato a 380 kV in doppia terna
- nuovo tracciato a 380 kV in singola terna
- demolizione

ottimizzazioni

- nuovo sostegno
- nuova linea a 380 kV

tracciati SIA

- nuovo sostegno
- sostegno esistente
- nuovo elettrodotto a 380 kV in doppia terna
- nuovo elettrodotto a 380 kV in singola terna
- demolizione
- variante aerea
- linea oggetto di iter autorizzativo distinto

impianti esistenti

- Stazione 380 kV RTN
- Stazione 150 kV RTN
- Allacciamento
- Cabina Utente
- Stazione non RTN e Cabina Primaria
- Centrale Termoelettrica
- Centrale Idroelettrica
- Centrale Eolica

linee elettriche esistenti

- 380 kV Aerea RTN
- 380 kV Aerea non RTN
- 150 kV Cavo RTN
- 150 kV Aerea non RTN
- 150 kV Cavo non RTN
- Stazione elettrica esistente

- buffer di 2 Km dal tracciato
- limite comunale

Uso del suolo

- 111 - Aree edificate urbane continue
- 112 - Aree edificate urbane discontinue
- 121 - Unità industriali o commerciali
- 122 - Reti ferroviarie e stradali e aree associate
- 131 - Aree estrattive
- 132 - Discariche
- 133 - Cantieri
- 141 - Aree verdi urbane
- 142 - Impianti sportivi e per il tempo libero
- 143 - Cimiteri
- 211 - Seminativi in aree non irrigue
- 212 - Seminativi in aree irrigue
- 221 - Vigneti
- 222 - Frutteti e frutti minori
- 223 - Oliveti
- 224 - Altre colture permanenti
- 231 - Prati Stabili; 2312 -Prati con alberie arbusti
- 241 - Colture temporanee associate a colture permanenti
- 242 - Sistemi colturali e particellari complessi
- 243 - Colture agrarie con spazi naturali importanti
- 311 - boschi di latifoglie
- 3112 -Altre foreste di latifoglie con copertura continua
- 3113 - Boschi di latifoglie mesofile
- 312 -Boschi di conifere
- 3131 -Boschi misti derivati dall'alternanza di alberi
- 314 -prati alberati, pascoli alberati
- 321 -aree a pascolo naturale, praterie, incolti
- 3211 -Praterie naturali
- 3212 -Praterie naturali con alberi e arbusti
- 3213 -Vegetazione ripariale
- 322 -Brughiere e cespuglieti
- 3241 -Aree a ricolonizzazione naturale
- 3242 -Aree a ricolonizzazione artificiale
- 3242 -Rimboschimenti naturali
- 3243 -Boschi cespugliati
- 325 -Formazioni riparie
- 331 -Spiagge, dune sabbie
- 3313 -Sponde dei fiumi
- 332 -Rocce nude, falesie, rupi, affioramenti
- 3321 -Rocce nude
- 333 - Aree con vegetazione rada
- 3332 -Vegetazione sparsa su roccia
- 3333 -Vegetazione sparsa su calanchi
- 5111 - Fiumi
- 5112 -Canali
- 5122 - Laghi artificiali

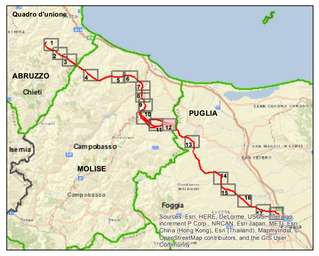

0 125 250 500 750 m

N

N.	DATA	DESCRIZIONE	ELABORATO	VERIFICATO	APPROVATO
00	dicembre 2015	prima emissione	P. Curatolo	A. Serrapica ING-SI-SAM	N. Rivabene ING-SI-SAM

REVISIONI

CODIFICA DELL'ELABORATO

DEER11013BSA00611_1_9 Tav 12/18

Terna Rete Italia — TERNA GROUP

TITOLO

Elettrodotto 380 kV in DT "Gissi-Larino-Foggia"

Integrazioni volontarie allo Studio di Impatto Ambientale

Carta dell'uso del suolo

NOME DEL FILE	FORMATO	SCALA	FOGLIO
DEER11013BSA00611_1_9_12	A0	1:5.000	12 / 18

Golder Associates

Questo documento contiene informazioni di proprietà Terna SpA e deve essere utilizzato esclusivamente dal destinatario in relazione alle finalità per le quali è stato richiesto. E' vietata qualsiasi forma di riproduzione o divulgazione senza l'esplicito consenso di Terna SpA.

This document contains information proprietary to TERNA S.p.A. and it will have to be used exclusively for the purposes for which it has been furnished. Whichever shape of spreading or reproduction without the written permission of TERNA S.p.A. is prohibit.