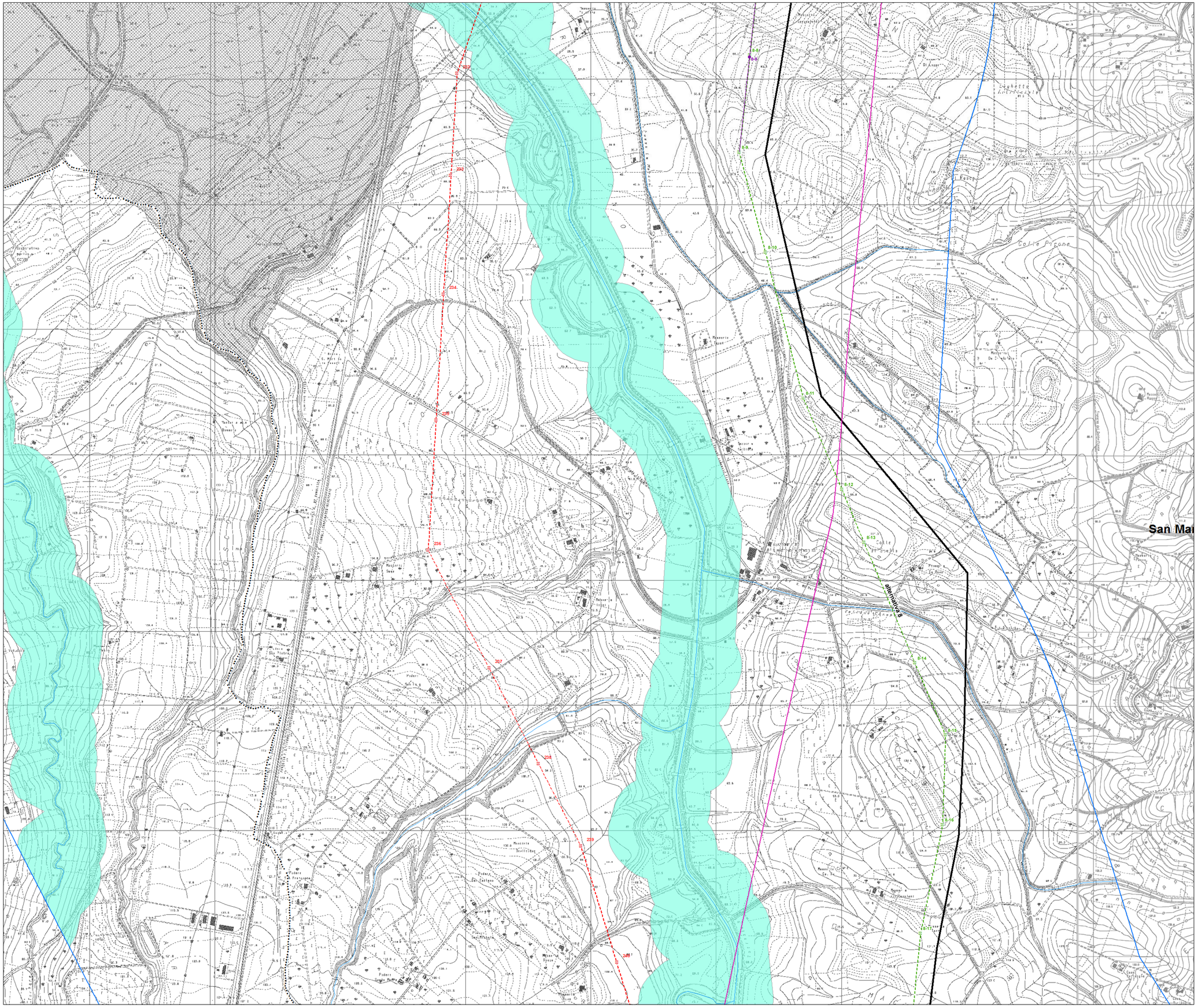

alternative al progetto SIA

- nuovo sostegno
- sostegno esistente
- sostegno demolito
- nuovo tracciato a 380 kV in doppia terna
- nuovo tracciato a 380 kV in singola terna
- demolizione

ottimizzazioni

- nuovo sostegno
- nuova linea a 380 kV

tracciati SIA

- nuovo sostegno
- sostegno esistente
- nuovo elettrodotto a 380 kV in doppia terna
- nuovo elettrodotto a 380 kV in singola terna
- demolizione
- variante aerea
- linea oggetto di iter autorizzativo distinto

Tutela delle acque

- reticolo idrografico regionale
- Fasce di tutela fluviale secondo Art. 142 del Decreto n. 42/04 e s.m.i.

Fonte PTCP di Chieti

- Parchi fluviali (Art.15)

Fonte PTPAAV Regione Molise

- Aree fluviali e di foce con particolari configurazioni (AMBITO mn)
- Fiume Biferno (ambito PPE-A3)

Fonte Regione Molise

- sorgenti

Fonte Regione Puglia

- sorgenti
- argini
- cigli e sponde fluviali

Fonte PTCP di Foggia

- Aree di tutela dei caratteri ambientali e di tutela dei corpi idrici (art II 56)

impianti esistenti

- Stazione 380 kV RTN
- Stazione 150 kV RTN
- Allacciamento
- Cabina Utente
- Stazione non RTN e Cabina Primaria
- Centrale Termoelettrica
- Centrale Idroelettrica
- Centrale Eolica

linee elettriche esistenti

- 380 kV Aerea RTN
- 380 kV Aerea non RTN
- 150 kV Cavo RTN
- 150 kV Aerea non RTN
- 150 kV Cavo non RTN
- Stazione elettrica esistente

- buffer di 2 Km dal tracciato
- limite comunale

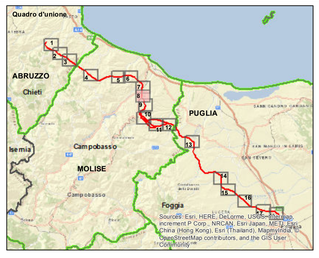

0 125 250 500 750 m

N

REVISIONI					
00	dicembre 2015	prima emissione	P. Curatolo	A. Serrapica ING-SI-SAM	N. Rivabene ING-SI-SAM
N	DATA	DESCRIZIONE	ELABORATO	VERIFICATO	APPROVATO

CODIFICA DELL'ELABORATO

DEER11013BSA00611_1_10 Tav 8/18

Terna Rete Italia — TERNA GROUP

TITOLO

Elettrodotto 380 kV in DT "Gissi-Larino-Foggia"

Integrazioni volontarie allo Studio di Impatto Ambientale

Carta delle tutele delle acque

NOME DEL FILE	FORMATO	SCALA	FOGLIO
DEER11013BSA00611_1_10_8	A0	1:5.000	8 / 18

Golder Associates

Questo documento contiene informazioni di proprietà Terna SpA e deve essere utilizzato esclusivamente dal destinatario in relazione alle finalità per le quali è stato ricevuto. E' vietata qualsiasi forma di riproduzione o divulgazione senza l'esplicito consenso di Terna SpA.
This document contains information proprietary to TERNA S.p.A. and it will have to be used exclusively for the purposes for which it has been furnished. Whichever shape of spreading or reproduction without the written permission of TERNA S.p.A. is prohibit.