

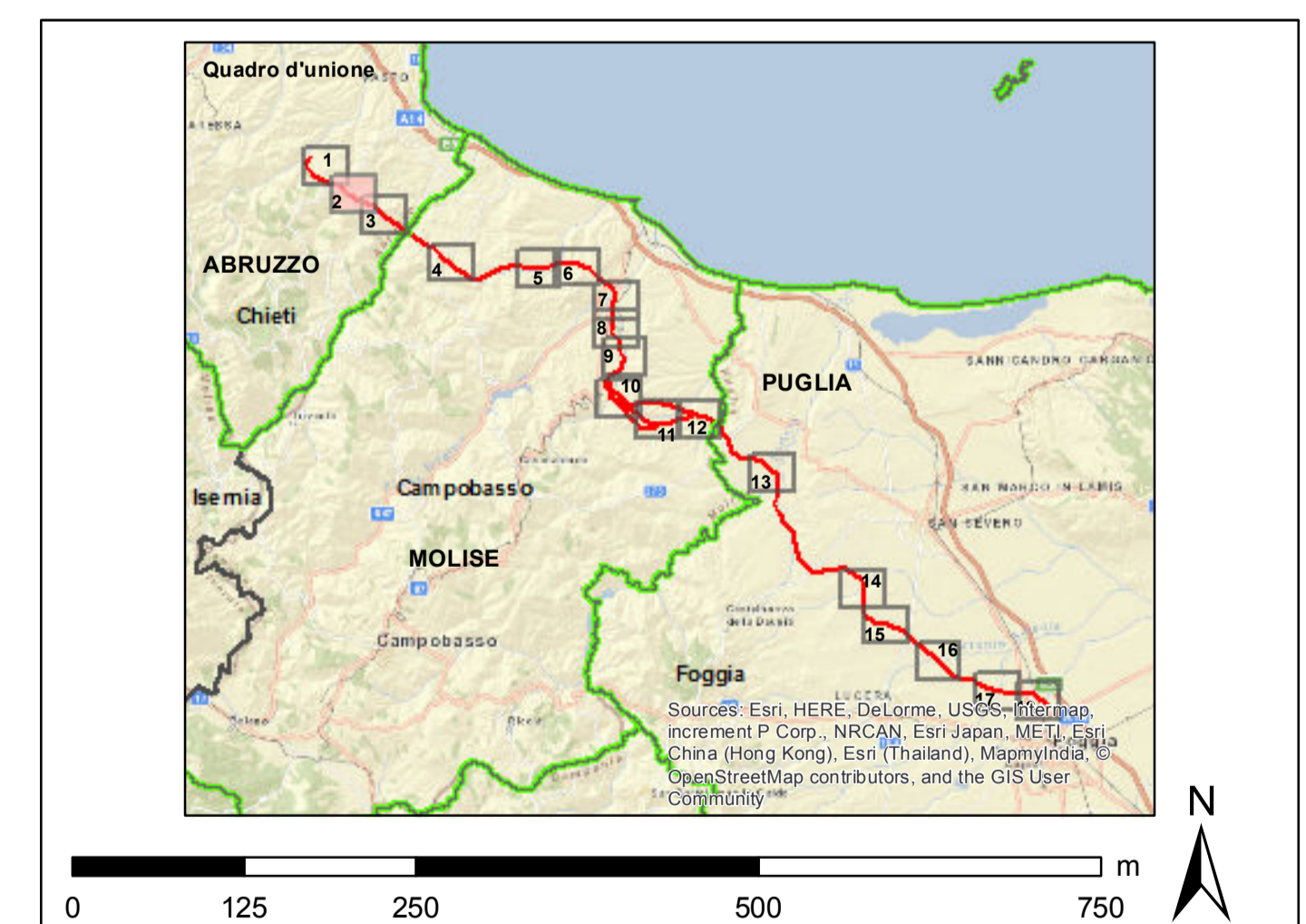

- alternativa al progetto SIA**
- nuovo sostegno
 - sostegno esistente
 - sostegno demolito
 - nuovo tracciato a 380 kV in doppia tema
 - nuovo tracciato a 380 kV in singola tema
- ottimizazioni**
- nuovo sostegno
 - nuova linea a 380 kV
- tracciati SIA**
- nuovo sostegno
 - sostegno esistente
 - nuovo elettrodotto a 380 kV in doppia tema
 - nuovo elettrodotto a 380 kV in singola tema
 - demolizione
 - variante aerea
 - linea oggetto di iter autorizzativo distinto
- impianti esistenti**
- Stazione 380 kV RTN
 - Stazione 150 kV RTN
 - Allacciamento
 - Cabina Utente
 - Stazione non RTN e Cabina Primaria
 - Centrale Termoelettrica
 - Centrale Idroelettrica
 - Centrale Eolica
- linee elettriche esistenti**
- 380 kV Aerea RTN
 - 380 kV Aerea non RTN
 - 150 kV Cavo RTN
 - 150 kV Aerea non RTN
 - 150 kV Cavo non RTN
 - Stazione elettrica esistente
- buffer di 2 Km dal tracciato**
- limite comunale

- acclività espressa in gradi**
- 0 - 5
 - 5,00000001 - 10
 - 10,00000001 - 15
 - 15,00000001 - 20
 - 20,00000001 - 25
 - 25,00000001 - 30
 - 30,00000001 - 35
 - 35,00000001 - 40
 - 40,00000001 - 45
 - 45,00000001 - 50
- Inventario delle frane IFFI**
- punto identificativo del fenomeno franoso
 - colamento lento
 - colamento rapido
 - scivolamento rotazionale / traslativo
 - complesso
 - crolio / ribaltamento
 - area soggetta a frane superficiali diffuse
 - n.d.



| | | | |
|---|---------------|-----------------|-----------|
| REVISIONI | | | |
| 00 | dicembre 2015 | prima emissione | P. Curato |
| N. | DATA | DESCRIZIONE | ELABORATO |
| CODIFICA DELL'ELABORATO | | | |
| DEER1101385A00611_L_11 Tav 2/18 | | | |
| Terna Rete Italia | | | |
| TITOLIO | | | |
| Elettrodotto 380 kV in DT "Gissi-Larino-Foggia" | | | |
| Integrazioni volontarie allo Studio di Impatto Ambientale | | | |
| Carta della morfologia e dei dissesti franosi | | | |
| NOME DEL FILE | FORMATO | SCALA | FOLIO |
| DEER1101385A00611_L_1_2 | A0 | 1:5.000 | 2 / 18 |
| | | | |

Questo documento contiene informazioni di proprietà Terna S.p.A. e deve essere utilizzato esclusivamente dal destinatario in relazione alla finalità per la quale è stato ricevuto. È vietata qualsiasi forma di riproduzione o divulgazione senza l'esplicito consenso di Terna S.p.A. This document contains information proprietary to TERNA S.p.A. and it will have to be used exclusively for the purposes for which it has been furnished. Whichever shape of spreading or reproduction without the written permission of TERNA S.p.A. is prohibited.