

Ambito	Grado di sensibilità	Impatto complessivo in fase di esercizio	Impatto residuo post mitigazione
4	medio	basso	trascurabile

Ambito	Grado di sensibilità	Impatto complessivo in fase di esercizio	Impatto residuo post mitigazione
5	medio	medio	basso

Vincolo paesaggistico (Art. 136 e 137 del D.Lgs. 42/2004)	Intensità degli effetti	Impatto complessivo in fase di esercizio	Impatto residuo post mitigazione
Art. 142 lett. c) (boschi)	Alta	Medio	Basso

### LEGENDA

- PROGETTO**  
 Opere in progetto  
 N° **AMBITI OMOGENEI**
- VINCOLI PAESAGGISTICI AI SENSI DEL D. L.GS. 42/04**
- Vincolo di rispetto fluviale (D.Lgs. 42/2004 art. 142-c, già L. 431/1985)
  - Aree soggette a vincolo archeologico con ubicazione certa (D. Lgs. 42/2004 art. 142-m, già L. 1089/39)
  - Tutela dei boschi (D.Lgs. 42/2004, art.142-g)
  - Vincolo paesaggistico (D.Lgs. 42/2004, art.136, già L.1497/39)
- CONFINI AMMINISTRATIVI**  
 PROVINCIALI - - - - -  
 COMUNALI - - - - -
- ALTRI ELEMENTI DI TUTELA**  
 Viabilità storica - Acquedotto Carolino (Sito Unesco)

#### MATRICE DI VALUTAZIONE DEGLI IMPATTI

Sensibilità del paesaggio	Intensità degli effetti	Intensità degli effetti		
		Bassa	Media	Elevata
Bassa	Trascurabile	Bassa	Media	Elevata
Media	Bassa	Media	Elevata	Trascurabile
Alta	Media	Elevata	Trascurabile	Bassa

#### VALUTAZIONE DEGLI IMPATTI PER AMBITO

Ambito	Grado di sensibilità	Impatto complessivo in fase di esercizio	Impatto residuo post mitigazione
4	medio	basso	trascurabile

#### VALUTAZIONE DEGLI IMPATTI SUI VINCOLI

Vincolo	Grado di sensibilità	Impatto complessivo in fase di esercizio	Impatto residuo post mitigazione
Art. 142 lett. c) (boschi)	Alta	Medio	Basso

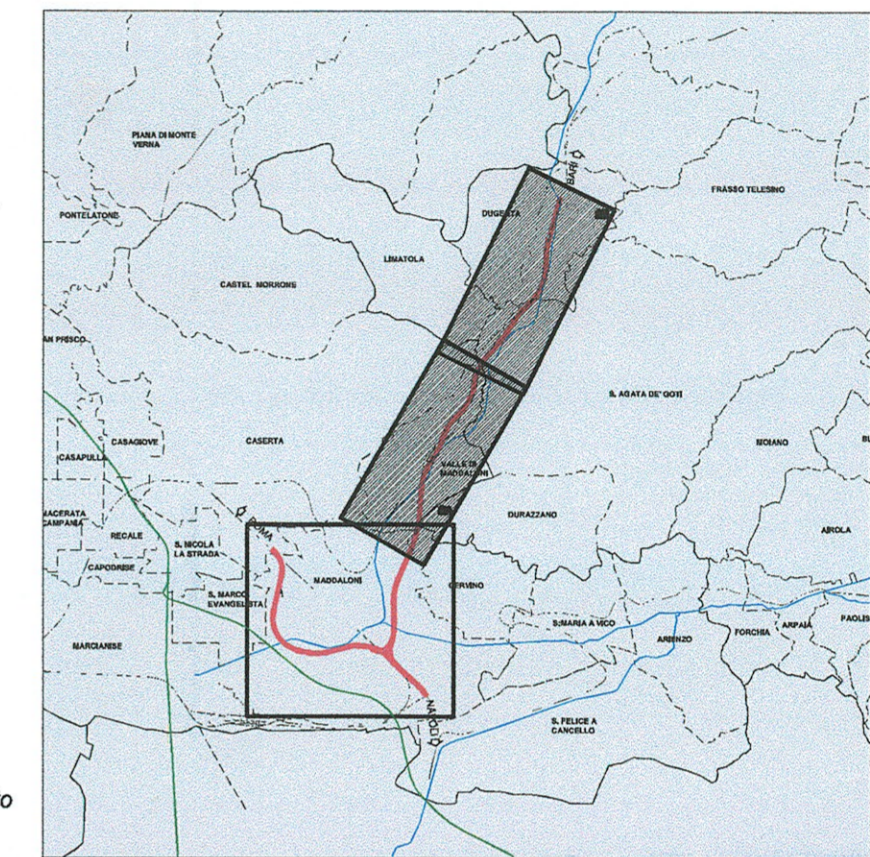

Fonti:  
 Piano Territoriale di Coordinamento Provinciale di Benevento  
 Piano Territoriale di Coordinamento Provinciale di Caserta (salvo diversamente specificato)

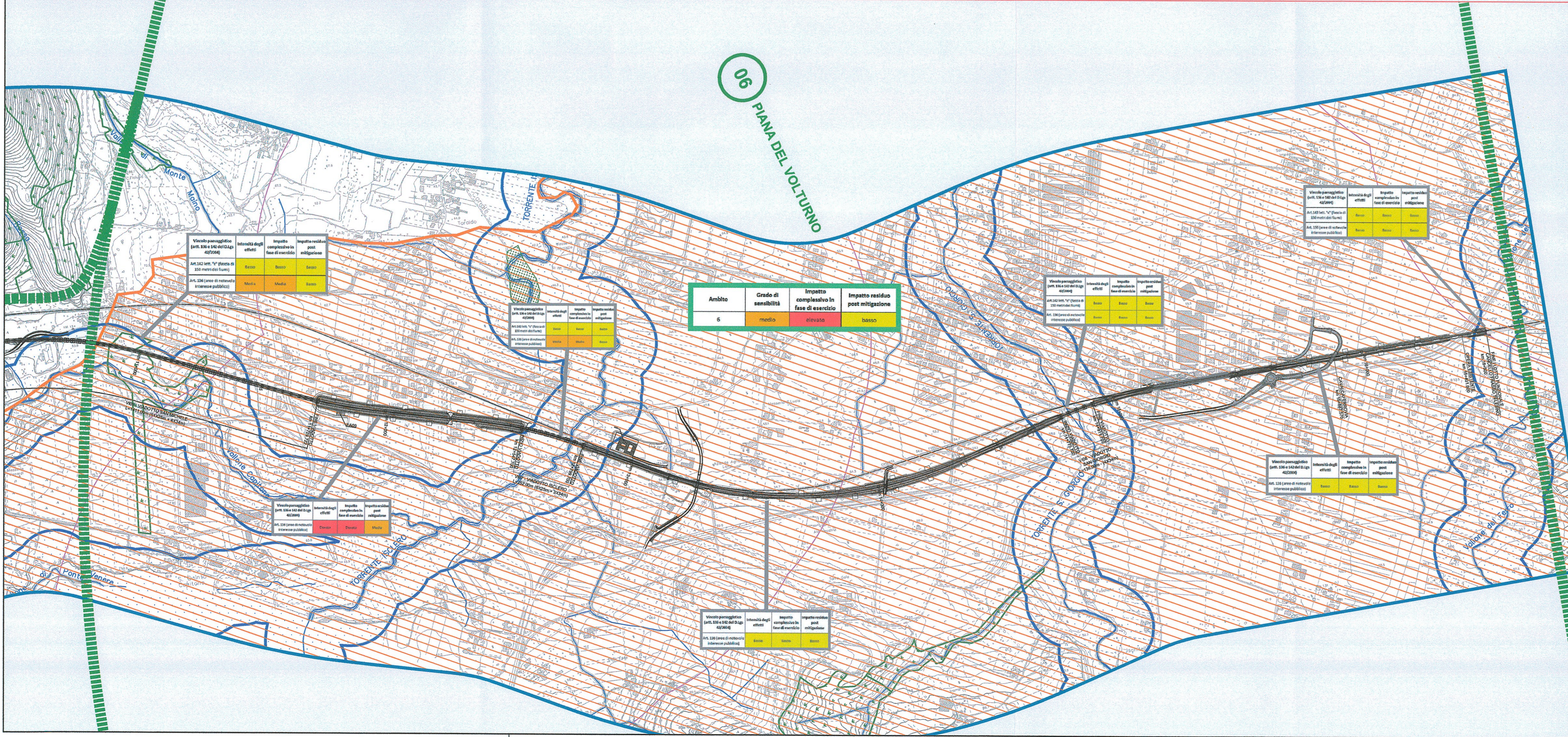

Ambito	Grado di sensibilità	Impatto complessivo in fase di esercizio	Impatto residuo post mitigazione
6	medio	elevato	basso

Vincolo paesaggistico (Art. 136 e 137 del D.Lgs. 42/2004)	Intensità degli effetti	Impatto complessivo in fase di esercizio	Impatto residuo post mitigazione
Art. 142 lett. c) (boschi)	Alta	Medio	Basso

Vincolo paesaggistico (Art. 136 e 137 del D.Lgs. 42/2004)	Intensità degli effetti	Impatto complessivo in fase di esercizio	Impatto residuo post mitigazione
Art. 142 lett. c) (boschi)	Alta	Medio	Basso

COMMITTENTE:

PROGETTAZIONE:

DIREZIONE TECNICA  
 U.O. AMBIENTE, ARCHITETTURA E ARCHEOLOGIA

PROGETTO DEFINITIVO

ITINERARIO NAPOLI - BARI  
 RADDOPPIO TRATTA CANCELLO - BENEVENTO

I LOTTO FUNZIONALE CANCELLO - FRASSO TELESINO E VARIANTE ALLA LINEA ROMA NAPOLI VIA CASSINO NEL COMUNE DI MADDALONI

RELAZIONE PAESAGGISTICA AI SENSI DEL D.P.C.M. 12/2005  
 Carta di sintesi delle problematiche paesaggistiche e localizzazione degli interventi di mitigazione 2/2

SCALA: 1:10.000

COMMESSA	LOTTO	FASE	ENTE	TIPO DOC.	OPERA/DISCIPLINA	PROGR.	REV.
IF0F	01	D	22	N4	IM0007	006	A

Revis.	Descrizione	Redatto	Data	Verificato	Data	Approvato	Data	Autorizzato	Data
A	Emissione Esecutiva	S. Martini	Ago. 2015	S. Martini G. Rajelli	Ago. 2015	F. Cerrone	Ago. 2015	A. M... G. Rajelli	11/11/2015