

**LEGENDA**

- RETE ESISTENTE RACCOLTA ACQUE METEORICHE
- RETE RACCOLTA ACQUE METEORICHE-POZZETTI ESISTENTI
- NUOVA RETE DI SMALTIMENTO ACQUE METEORICHE
- VE CAVO (CONDUIT) INTERRATE DI PROGETTO #125
- CANALETTA CARRABILE CON GRIGLIA CARRABILE D 400
- NUOVI POZZETTI IN C.A.P. 60x60 con chiusura carrabile
- CUNICOLO PER PASSAGGIO PER PASSAGGIO SOTTOSERVIZI CON CHIUSINI CARRABILI D400
- POZZETTI ELETTRICI 40x40 PREDISPOSIZIONE PER PREDISPOSIZIONI PER FUTURA ILLUMINAZIONE ESTERNA
- POZZETTO 60x60 CON CADITIA CARRABILE D400 DI PROGETTO
- NUOVA PAVIMENTAZIONE IN CONGLOMERATO BITUMINOSO
- ABBATTIMENTO ALBERI DI GRANDE FUSTO OLTRE I 30 cm
- ABBATTIMENTO ALBERI DI MEDIO FUSTO DA 10 A 30 cm
- ABBATTIMENTO ALBERI DI PICCOLO FUSTO FINO A 10 cm
- ALBERI DI DIVERSA TIPOLOGIA E DIMENSIONE DA NON RIMUOVERE
- ARBUSTI E CESPUGLI DA NON RIMUOVERE

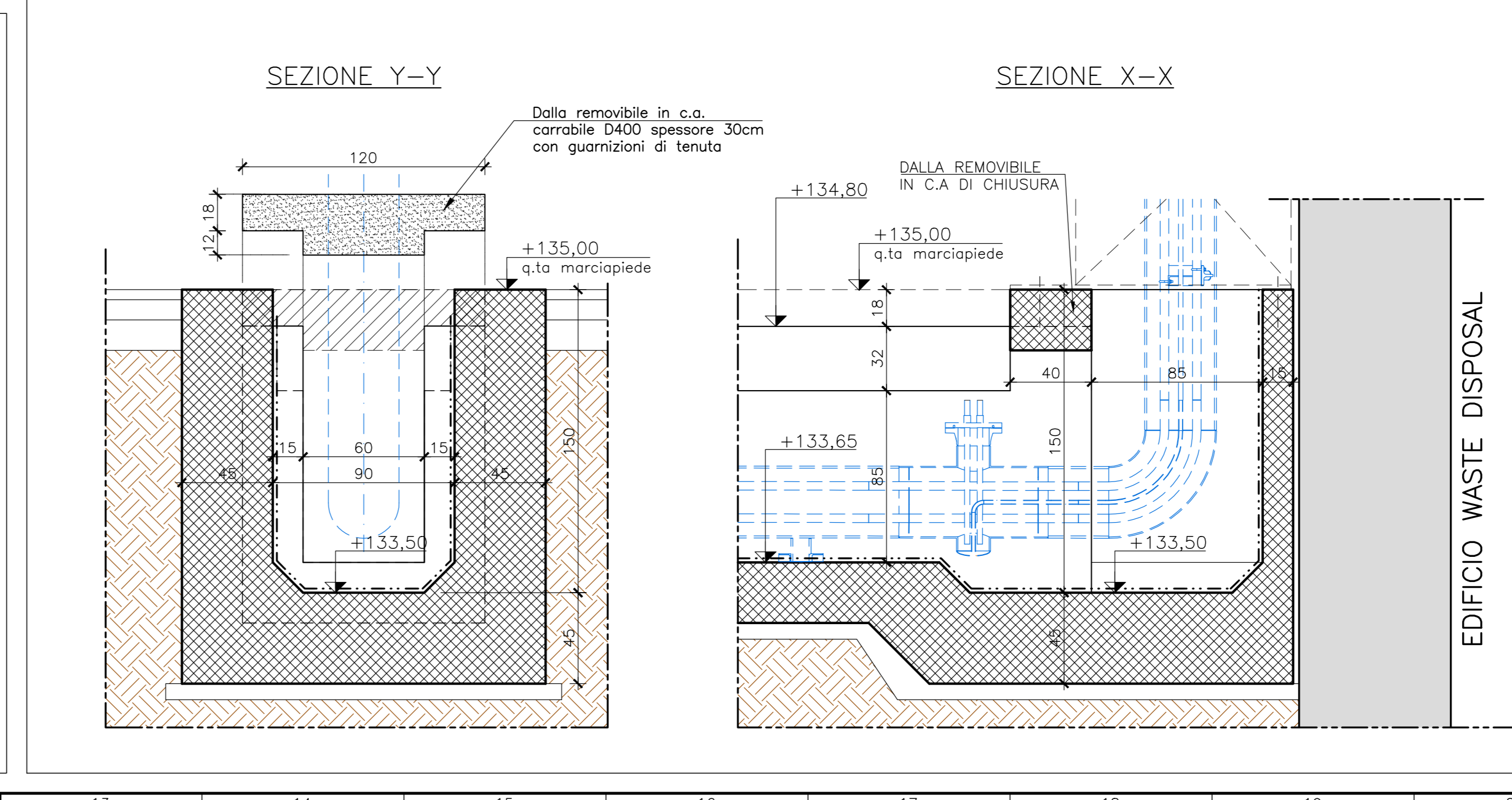
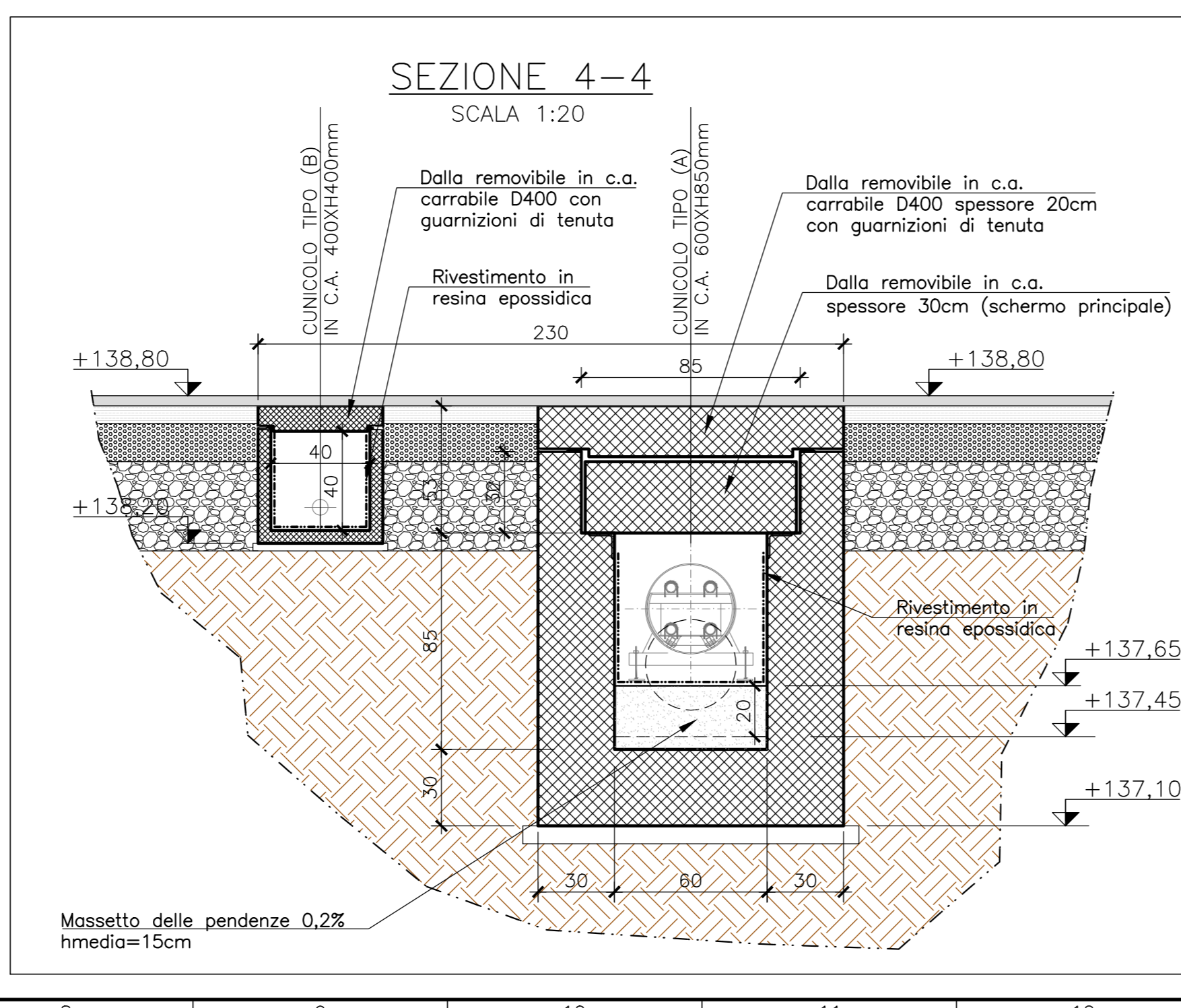
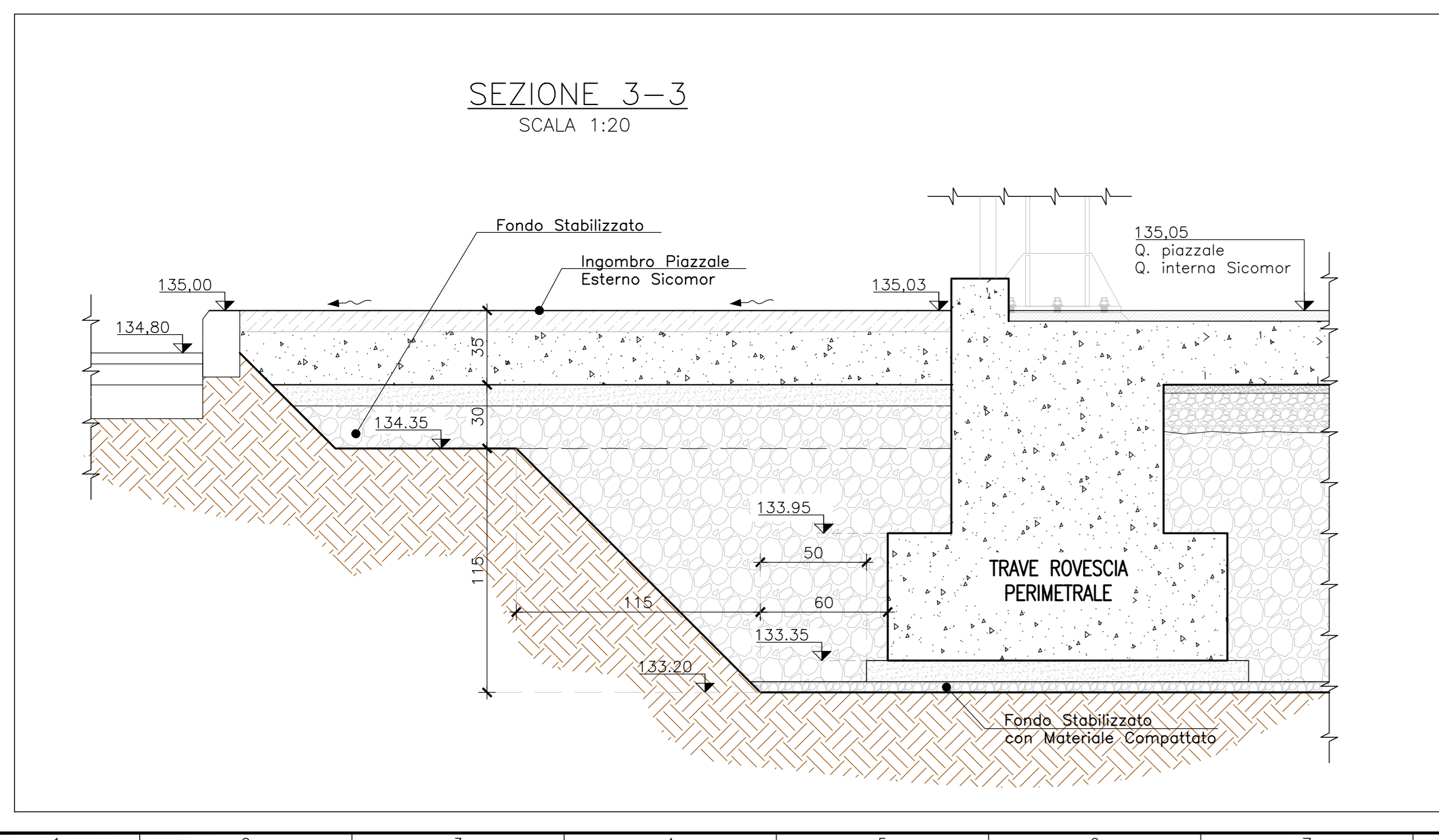

**Impianto Generale SC - Sistema di Condizionamento Mobile**

**Titolo**  
SICoMoR - Limiti di fornitura e pianta scavi

**GE SC 00175**

**ESITO SORVEGLIANZA**  
 POSITIVO  
 NEGATIVO  
 COME CONCRETO  
 PER INFORMAZIONI

**REVISIONI**

| REV. | DATA       | DESCRIZIONE DELLA REV.          | INCARICATO | COLLABORAZIONE | VERIFICA | APPROVATO       | AUTORIZZATO |
|------|------------|---------------------------------|------------|----------------|----------|-----------------|-------------|
| 01   | 16/10/2015 | Precisazione percorso cunicoli. | D'Amico M. | D'Amico M.     | Nasta M. | Del Lucchese M. |             |

**Timbrati e firme per responsabilità di legge**

**PROGETTO**  
 Impianto Generale SC - Sistema di Condizionamento Mobile  
 SICA - S.p.A.

**SCALE**  
 VARIE: DC STR 1 1  
 FIRMATO: A0 SOSTITUITO DA: STR 1 1

Elaborato: GE SC 00175

Rev: 01

Stato: Autorizzato



*Il sistema informatico prevede la firma elettronica pertanto l'indicazione delle strutture e dei nominativi delle persone associate certifica l'avvenuto controllo.*

| <i>N</i> | <i>File name</i> | <i>Data</i>      |
|----------|------------------|------------------|
| 1        | SOGIN_CIVILI.ctb | 14/10/2015 12:43 |
| 2        |                  |                  |
| 3        |                  |                  |
| 4        |                  |                  |
| 5        |                  |                  |
| 6        |                  |                  |
| 7        |                  |                  |
| 8        |                  |                  |
| 9        |                  |                  |
| 10       |                  |                  |
| 11       |                  |                  |
| 12       |                  |                  |
| 13       |                  |                  |
| 14       |                  |                  |
| 15       |                  |                  |
| 16       |                  |                  |
| 17       |                  |                  |
| 18       |                  |                  |
| 19       |                  |                  |
| 20       |                  |                  |
| 21       |                  |                  |
| 22       |                  |                  |
| 23       |                  |                  |
| 24       |                  |                  |
| 25       |                  |                  |
| 26       |                  |                  |
| 27       |                  |                  |