

NOTE

— LE AREE EVIDENZIATE "LOTTO A", "LOTTO 98", "CPFC" E "SOTTOPASSO" SONO DESTINATE A FUTURA COSTRUZIONE O GIÀ REALIZZATE NELL'AMBITO DEL PROGETTO P.I.E. PRAGA

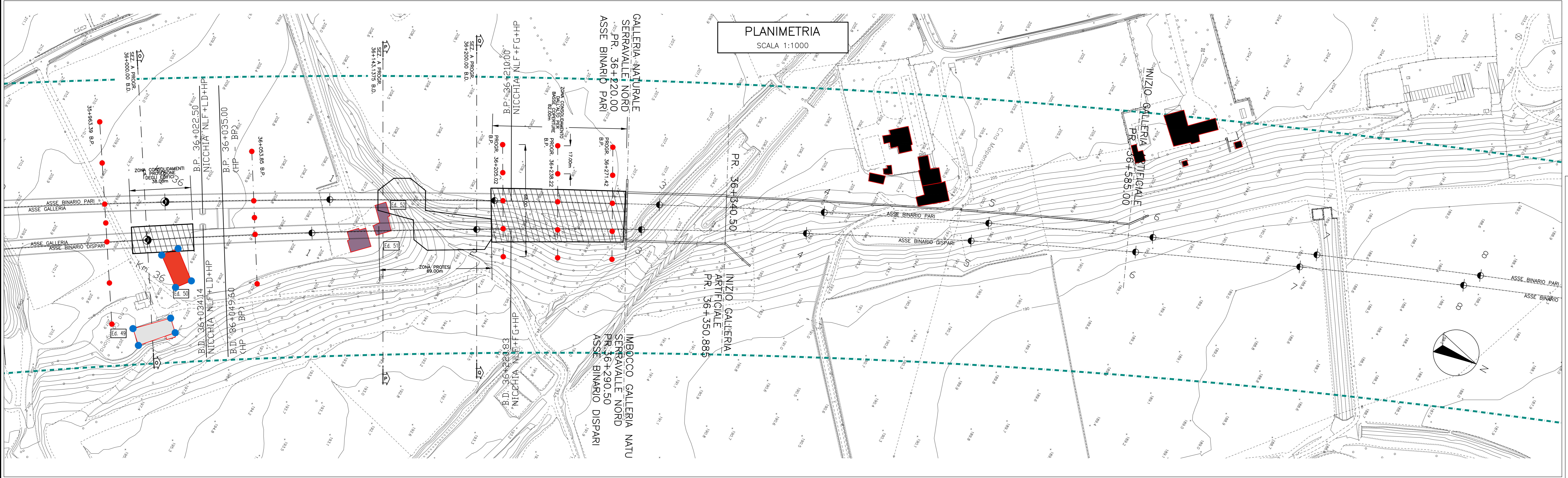
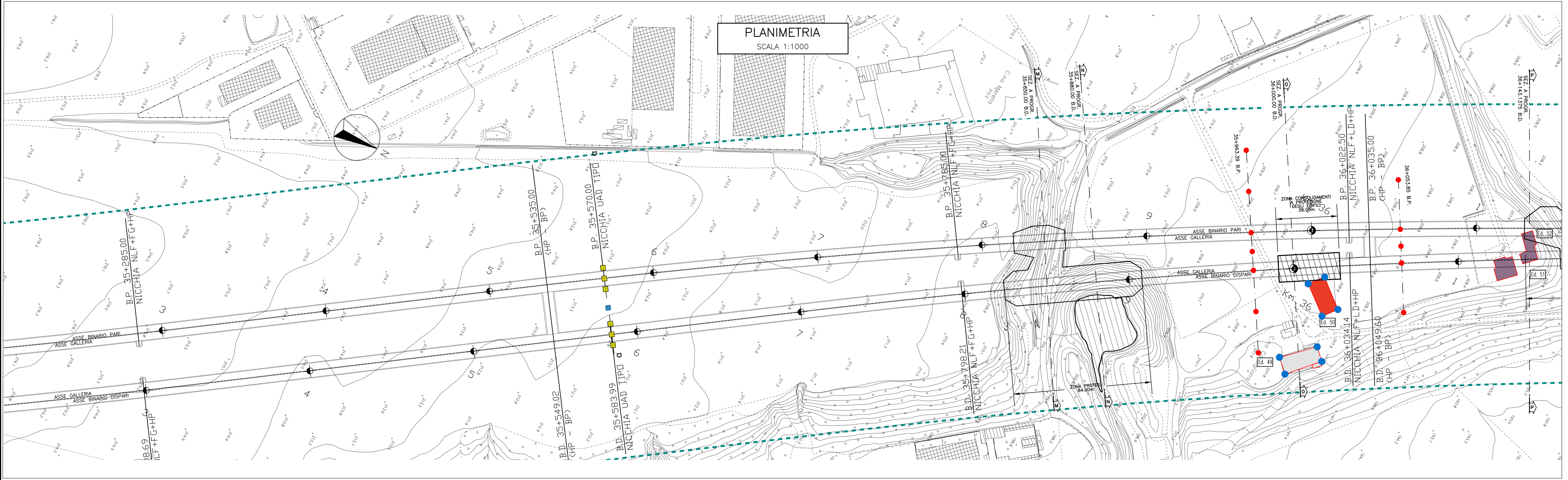

**PIEZOMETRI**  
**MIRE TOPOGRAFICHE SU EDIFICI**  
**CAPISALDI TOPOGRAFICI**  
**ESTENSIMETRI MULTIBASE**  
**CLASSE DI DANNO CALCOLATA**  
 Classe di danno calcolata (Green Field Metodo Boscardin/Cording) con valori di  $k=0.45 \pm 0.50$  e  $V_p=2\%$  in assenza di interventi di consolidamenti

0
1
2
3
4
5

Edifici non ad uso civile  
 Edifici da espropriare

COMMITTENTE:  
  
 ALTA SORVEGLIANZA:  
  
 GENERAL CONTRACTOR:  
  
 INFRASTRUTTURE FERROVIARIE STRATEGICHE DEFINITE DALLA LEGGE OBIETTIVO N.443/01  
 TRATTA A.V./A.C. TERZO VALICO DEI GIOVI  
 PROGETTO ESECUTIVO  
 Galleria Naturale di Serravalle  
 Scavo in meccanizzato da PK 34+129.84 a PK 36+280.64  
 Binario Pari  
 Interferenze di superficie - Planimetria Tav.4/4

GENERAL CONTRACTOR: **Cociv**  
 Ing. E. Pagani

DIRETTORE LAVORI:  
 \_\_\_\_\_

SCALA:  
 1:1000

COMMESSA	LOTTO	FASE	ENTE	TIPO DOC	OPERAI/DISCIPLINA	PROG.	REV.
I G 5 1	0 3	E	C V	P 7	G N 1 B C X	0 0 5	A

PROGETTAZIONE

Rev.	Descrizione emissione	Redatto	Data	Verificato	Data	Progettista	Data	IL PROGETTISTA
Ad	Prima emissione		01/10/2015		02/10/2015	A. Mangiola	06/10/2015	

Nome File: IPI-101-01-CV-PP-0418-CX-05-A10  
 CUP: F81H0000000008