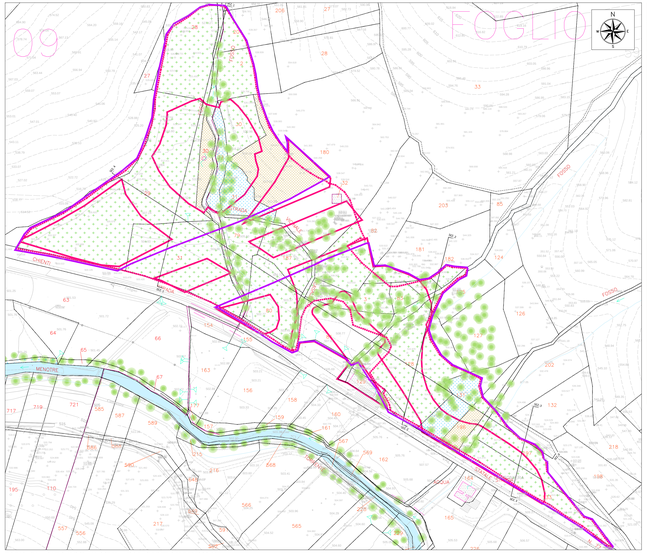

PLANIMETRIA DELLO STATO ANTE OPERAM - SCALA 1:1000

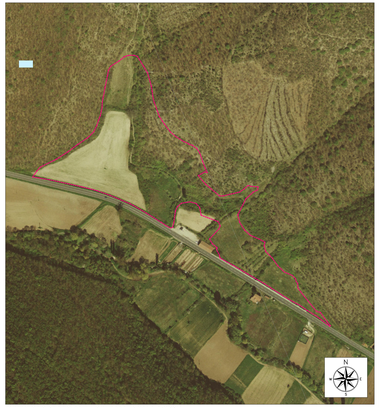

ORTOFOTO STATO ANTE OPERAM - SCALA 1:2000

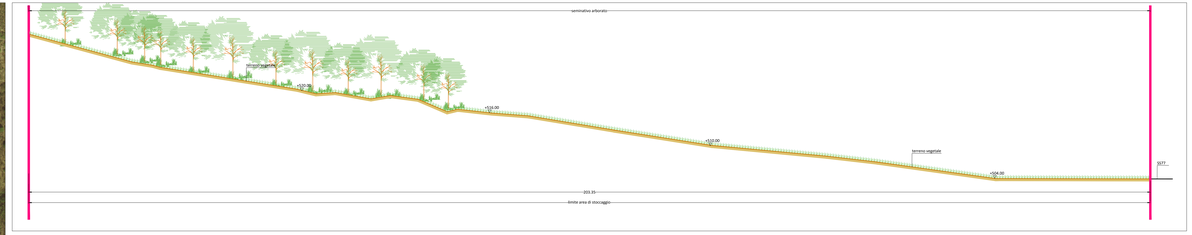

SEZIONE 1 - SCALA 1:250

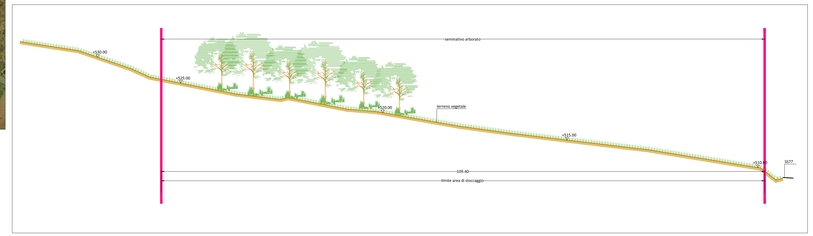

SEZIONE 2 - SCALA 1:250

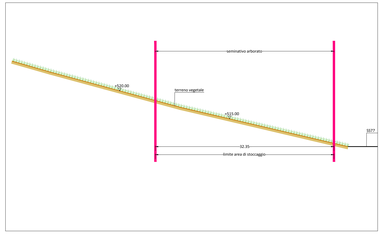

SEZIONE 3 - SCALA 1:250

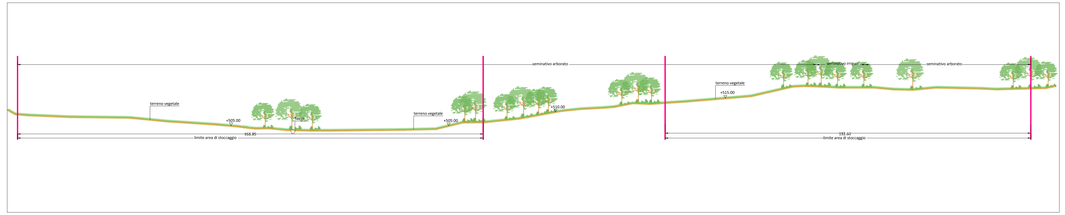

SEZIONE 4 - SCALA 1:500

LEGENDA

- Contorno area occupata
- Delimitazione effettiva area di stoccaggio
- Corso d'acqua
- Seminativo arborato
- Seminativo irriguo
- Bosco ceduo
- Vegetazione ripariale e/o boschiva
- Perimetro particella catastale
- 00 Identificativo particella catastale

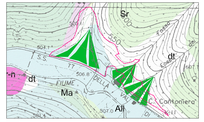

- **dl** Depositi alluvionali
  ghiaie prevalentemente grossolane con ciottoli, sabbie e limi (Olocene - Pleistocene sup.)
- **df** Detriti di falda
  ciottoli,ghiaie,ghiaie sabbiose e sabbie a vario grado di cementazione (Olocene - Pleistocene sup.)
- Conoide alluvionale e forme gravitative

CARTA GEOLOGICA SCALA 1:5000

QUADRILATERO Marche Umbria S.p.A.

ASSE VIARIO MARCHE–UMBRIA
E QUADRILATERO DI PENETRAZIONE INTERNA
MAXILOTTO 1

PROGETTO ESECUTIVO

CONTRAENTE GENERALE

Val di Chienti S.C.p.A.

IL RESPONSABILE DEL CONTRAENTE GENERALE

IL PROGETTISTA

ice technical consultant engineers s.r.l.

GRUPPO DI PROGETTAZIONE DEL PROGETTO ESECUTIVO APPROVATO

ATI: TECHNITAL s.p.a. (mandataria)
EGIS STRUCTURES & ENVIRONNEMENT S.A.
SICS s.r.l. Società Italiana Consulenza Strade
S.I.S. Studio di Ingegneria Stradale s.r.l.
SOIL Geologia Geotecnica Opere in sotterraneo Difesa del territorio

INTEGRAZIONE PRESTAZIONI SPECIALISTICHE *Dott. Ing. M. Raccosta*

IL GEOLOGO *Dott. Geol. F. Ferrari*

IL GEOLOGO

IL RESPONSABILE DELLA CONGRUENZA FUNZIONALE CON IL PROGETTO ESECUTIVO APPROVATO
(ATI TECHNITAL–EGIS–SIS.–SIS–SICS)

VISTO IL RESPONSABILE DEL PROCEDIMENTO
Dott. Ing. Vincenzo Lomma

VISTO IL COORDINATORE DELLA SICUREZZA IN FASE DI ESECUZIONE

LA DIREZIONE LAVORI

SUBLOTTO 1.2: S.S. 77 "VAL DI CHIENTI" TRONCO PONTELATRAVE – FOLIGNO
TRATTI FOLIGNO–VALMENOTRE E GALLERIA MUCCIA–PONTELATRAVE (inclusa galleria)
RIPRISTINO DELLE AREE e PISTE DI CANTIERE – **AREA ST2 e STRADA 8A**
STATO ANTE OPERAM: RILEVO
(Ortofoto, Planimetria, Sezioni, Uso del suolo)

Codice Unico di Progetto (CUP) F12C03000050011 ex F12C03000050010 (nomenclatura CIPE 2004/2010)

Codice Commessa	Sezio.	Lotto	Sotto Sezio.	Sotto Lotto	Tipo Doc.	Progr.	Revisione	Foglio	Scala
D 7 0 5	A 1	E	P	CA1B1E3	CAN	0 1 A	0 4 0	A	

Rev.	Descrizione	Data	Redatto	Verificato	Approvato
D					
C					
B					
A	EMISSIONE	31.07.2015	Scannabella G.	Mandrioni G.	Lombardi R.

ORDINE DEGLI INGEGNERI DELLA PROVINCIA DI ROMA