

Estratto dal Piano territoriale di coordinamento provinciale di Verona, CARTA DEI VINCOLI scala 1:50000

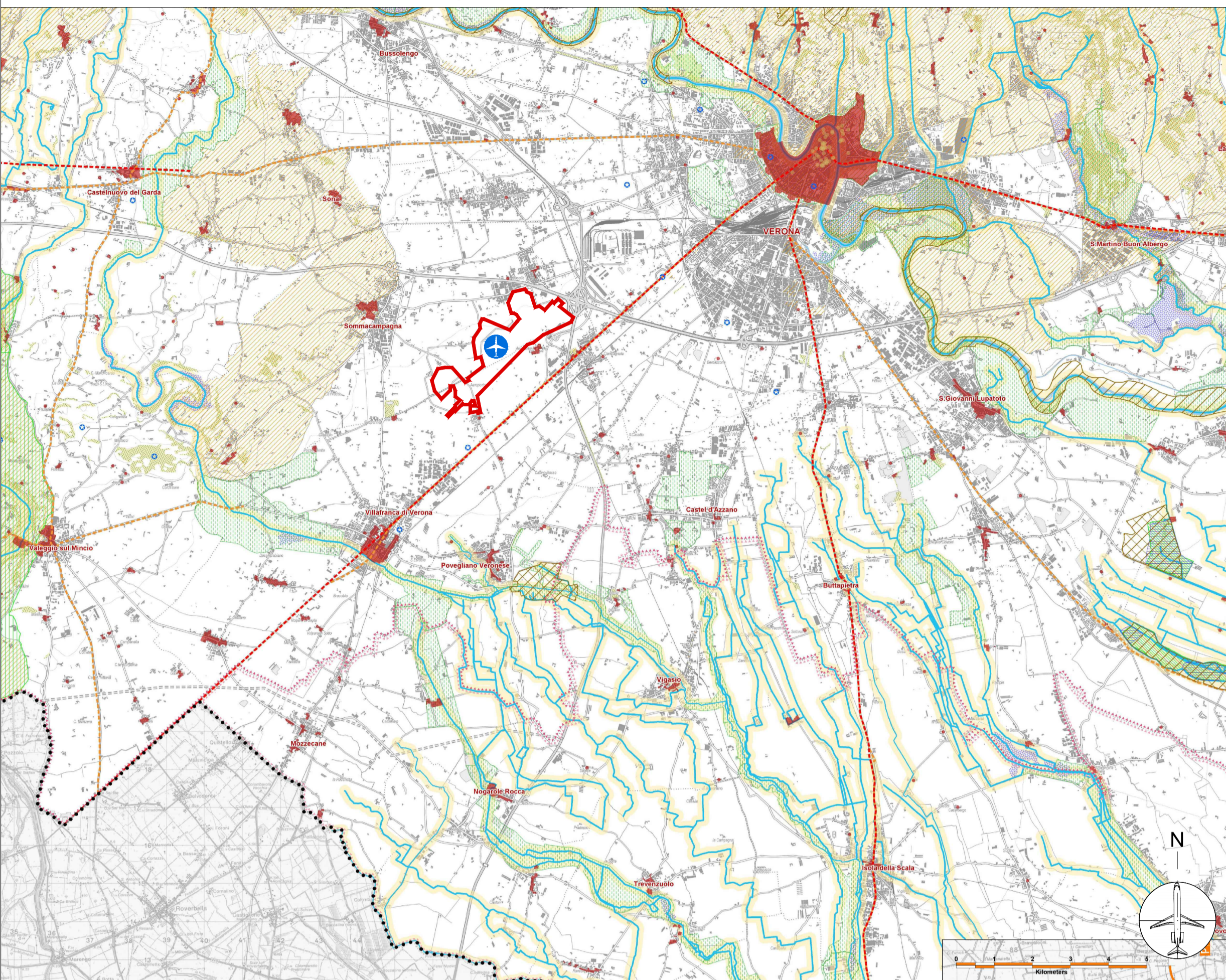

LEGENDA

- | | | | |
|---|--|---|--|
| <ul style="list-style-type: none"> Area notevole di interesse pubblico Aree tutelate per legge Territorio contermino ai laghi, 300 m. Montagna eccedente i 1600 m. s.l.m Territorio coperto da foresta e boschi Vincolo dei corsi d'acqua Zona di interesse archeologico Zona di interesse archeologico Fiume torrente e corso d'acqua vincolato | <ul style="list-style-type: none"> Fiume torrente e corso d'acqua parzialmente vincolato Area soggetta a vincolo idrogeologico Area soggetta a vincolo forestale Area protetta di interesse locale individuata dalla regione Area protetta di interesse locale Classificazione del vincolo sismico Medio alta Bassa Irrelevante | <ul style="list-style-type: none"> Sito di importanza comunitaria (SIC) Zona di protezione speciale PIANIFICAZIONE DI LIVELLO SUPERIORE Parco istituito Riserva istituita Ambito per l'istituzione di riserve archeologiche Ambito per l'istituzione di riserve naturali Area di tutela paesaggistica (di interesse regionale competenza provinciale) Area di tutela paesaggistica (di interesse regionale competenza degli enti locali) | <ul style="list-style-type: none"> Zona umida Centro storico maggiore Centro storico minore Tracciati storico testimoniali Strada romana Strada statale Lombardo-Veneta Area pericolosità idraulica Area pericolosità idrogeologica Zona Militare |
|---|--|---|--|

Estratto dal Piano di assetto territoriale, comune Verona - Scala 1:30.000

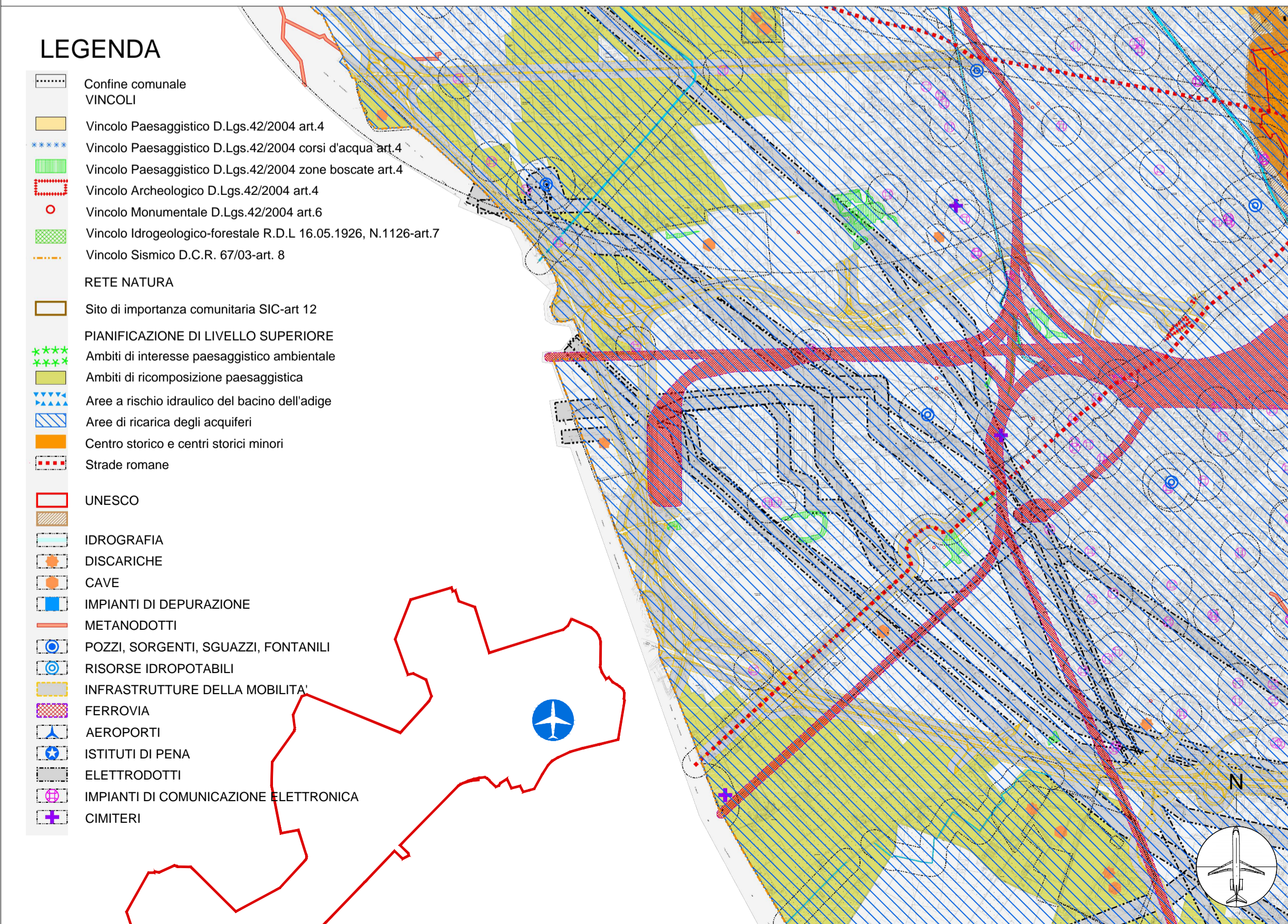

LEGENDA

- | |
|---|
| <ul style="list-style-type: none"> Confine comunale VINCOLI Vincolo Paesaggistico D.Lgs.42/2004 art.4 Vincolo Paesaggistico D.Lgs.42/2004 corsi d'acqua art.4 Vincolo Paesaggistico D.Lgs.42/2004 zone boscate art.4 Vincolo Archeologico D.Lgs.42/2004 art.4 Vincolo Monumentale D.Lgs.42/2004 art.6 Vincolo idrogeologico-forestale R.D.L. 16.05.1926, N.1126-art.7 Vincolo Sismico D.C.R. 67/03-art. 8 RETE NATURA Sito di importanza comunitaria SIC-art 12 PIANIFICAZIONE DI LIVELLO SUPERIORE Ambiti di interesse paesaggistico ambientale Ambiti di ricomposizione paesaggistica Aree a rischio idraulico del bacino dell'adige Aree di ricarica degli acquiferi Centro storico e centri storici minori Strade romane UNESCO IDROGRAFIA DISCARICHE CAVE IMPIANTI DI DEPURAZIONE METANODOTTI POZZI, SORGENTI, SGUAZZI, FONTANILI RISORSE IDROPOTABILI INFRASTRUTTURE DELLA MOBILITA' FERROVIA AEROPORTI ISTITUTI DI PENA ELETTRODOTTI IMPIANTI DI COMUNICAZIONE ELETTRONICA CIMITERI |
|---|

Estratto dal Piano di assetto territoriale del comune di Sommacampagna, scala 1:20000

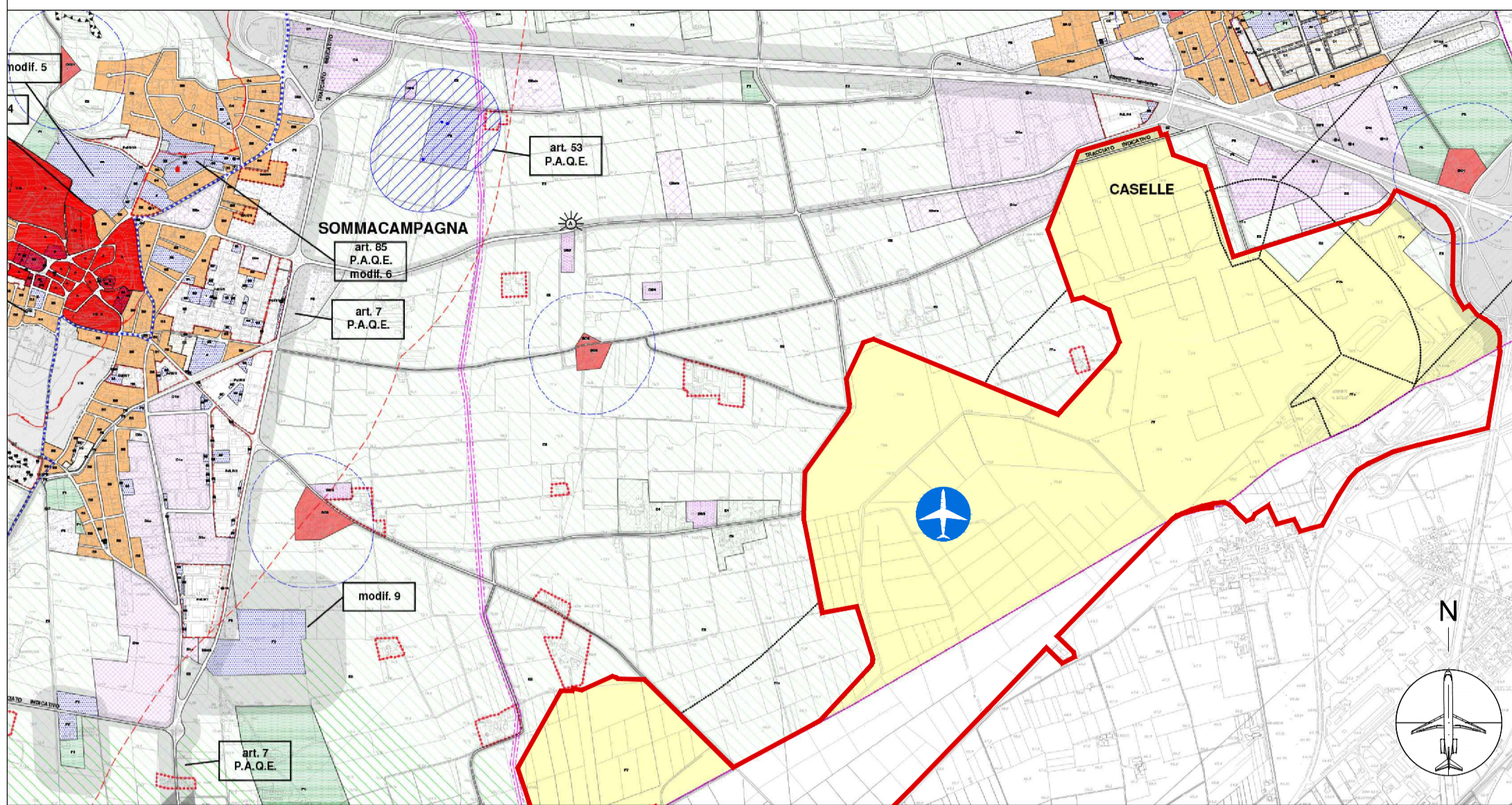

LEGENDA

- | | |
|--|---|
| <ul style="list-style-type: none"> Zona omogenea A centro storico Beni Culturali e Ambientali (L.R. n.24/85) Zona B - Completamento residenziale Zona B - Completamento residenziale con obbligo di strumento urbanistico attuativo Zona C - Espansione Residenziale Zona C1sp speciale Zona D1c - zone produttive e artigianali di completamento Zona D1e - zone produttive e artigianali di espansione Zona D2c - zone commerciali, direzionali, artigianali di servizio di completamento Zona D2c/s - zone destinate alle attività degli spedizionieri Zona D2e - zone commerciali, direzionali, artigianali di servizio di espansione Zona D3 - zone turistico alberghiere Zona D4 - Agroindustriali di trasformazione Zona D5 - Aree produttive esistenti non organicamente inserite Zona D6 - Zone destinate alla sosta attrezzata Sottozona E1- aree per produzione agricola Sottozona E2- aree di primaria importanza per la funzione agricolo-produttiva Sottozona E4- Aree per centri rurali Nuclei rurali Zona F1 - Attrezzature pubbliche Zona F2 - Attrezzature tecnologiche Zona F3 - verde privato attrezzato Zona F4 - aree di rispetto Zona F5/VM - vincoli monumentali Zona F5/V - vincolo paesistico Zona F6 - verde privato vincolato Zona F7 - zone militari e aeroportuali Zona F8 - zona per la cultura, lo sport, il tempo libero e le attività ricettive connesse Vincoli altimetrici Elettrodotti - Fascia di rispetto Metanodotto - fascia di rispetto R.U. interventi puntuali di riqualificazione Urbana, zona di degrado Strade di progetto - ampliamenti Pedonali Fascia di rispetto Beni Culturali ml. 200 (L.R. 24) Limite inferiore dell'unità collina Limite superiore dell'unità pianura Limite ml. 1000 dalla quota 95 s.l.m Area di crinale | <ul style="list-style-type: none"> Confine Comunale Zona residenziale con piano attuativo vigente Zona produttiva con piano attuativo vigente Vedi norme tecniche di attuazione Coni visivi ADEGUAMENTO P.A.Q.E. Centro per lo studio del paesaggio di Villa Venier Linea ferroviaria ad alta capacità Area di rispetto dai punti di captazione dei Pozzi Comunali |
|--|---|

Estratto dal Piano regolatore generale, comune di Villafranca di Verona - Scala 1:20.000

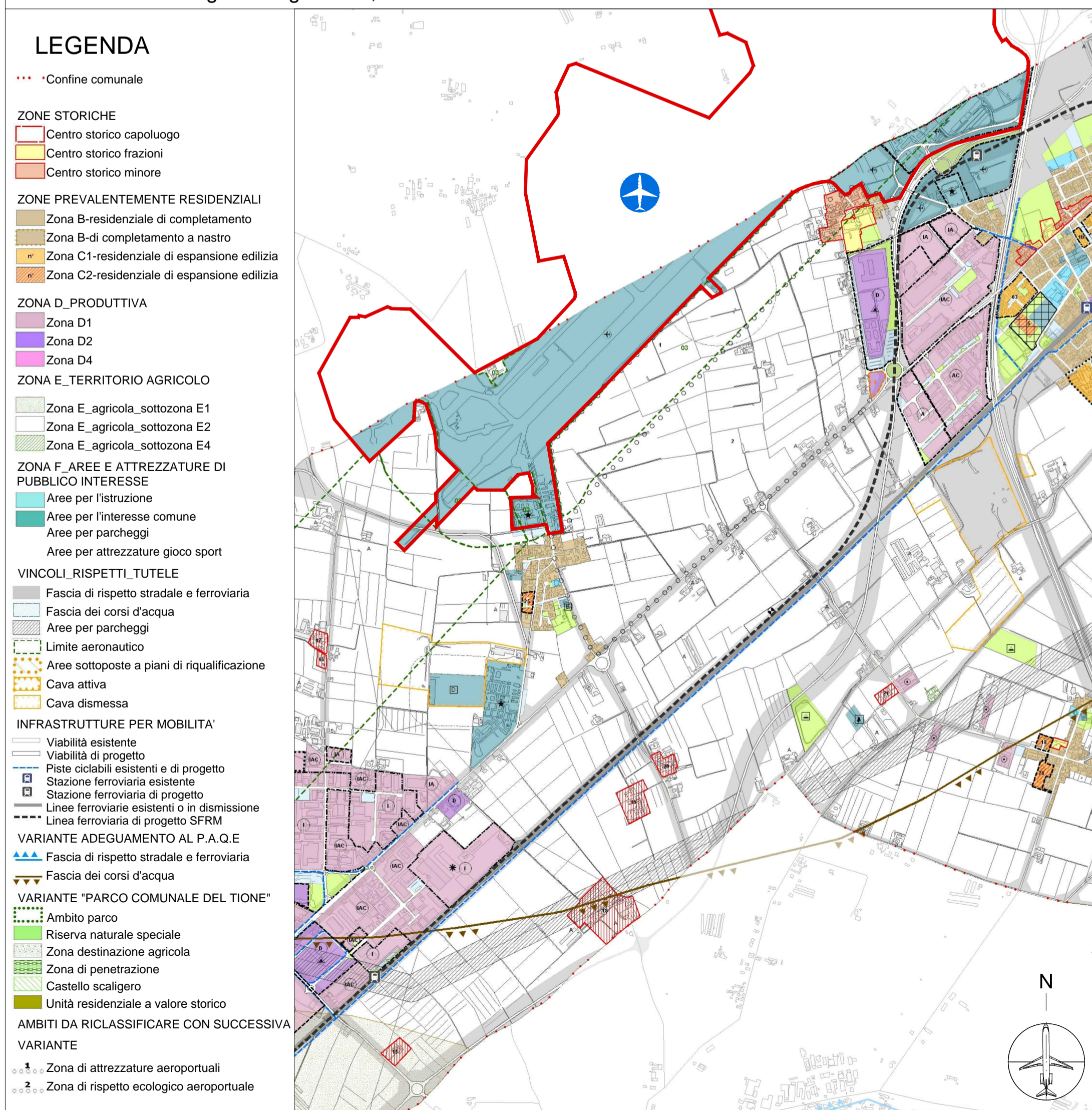

LEGENDA

- | |
|---|
| <ul style="list-style-type: none"> Confine comunale ZONE STORICHE Centro storico capoluogo Centro storico frazioni Centro storico minore ZONE PREVALENTEMENTE RESIDENZIALI Zona B-residenziale di completamento Zona B-di completamento a nastro Zona C1-residenziale di espansione edilizia Zona C2-residenziale di espansione edilizia ZONE D_PRODUTTIVA Zona D1 Zona D2 Zona D4 ZONE E_TERRITORIO AGRICOLO Zona E_agricola_sottozona E1 Zona E_agricola_sottozona E2 Zona E_agricola_sottozona E4 ZONE F_AREE E ATTREZZATURE DI PUBBLICO INTERESSE Aree per l'istruzione Aree per l'interesse comune Aree per parcheggi Aree per attrezzature gioco sport VINCOLI_RISPETTI_TUTELE Fascia di rispetto stradale e ferroviaria Fascia dei corsi d'acqua Aree per parcheggi Limite aeronautico Aree sottoposte a piani di riqualificazione Cava attiva Cava dismessa INFRASTRUTTURE PER MOBILITA' Viabilità esistente Viabilità di progetto Piste ciclabili esistenti e di progetto Stazione ferroviaria esistente Stazione ferroviaria di progetto Linee ferroviarie esistenti o in dismissione Linea ferroviaria di progetto SFRM VARIANTE ADEGUAMENTO AL P.A.Q.E. Fascia di rispetto stradale e ferroviaria Fascia dei corsi d'acqua VARIANTE "PARCO COMUNALE DEL TIONE" Ambito parco Riserva naturale speciale Zona destinazione agricola Zona di penetrazione Castello scaligero Unità residenziale a valore storico AMBITI DA RICLASSIFICARE CON SUCCESSIVA VARIANTE Zona di attrezzature aeroportuali Zona di rispetto ecologico aeroportuale |
|---|

LEGENDA



MINISTERO DELLE INFRASTRUTTURE E DEI TRASPORTI
ENTE NAZIONALE AVIAZIONE CIVILE
DIREZIONE PIANIFICAZIONE E PROGETTI



Società di gestione:
Aeroporto Valerio Catullo di Verona Villafranca S.p.a
Accountable Manager:
Dot. Ing. Paolo Simioni
Post Holder Progettazione Infrastrutture e Sistemi:
Dot. Ing. Michele Adami
Post Holder Manutenzione Infrastrutture e Sistemi:
Dot. Ing. Alberto Carli
Post Holder Area Movimento:
Sig. Cristiano Folchi
Post Holder Terminal:
Sig. Pierluigi Saiu

PROGETTO
AEROPORTO DI VERONA
AGGIORNAMENTO PIANO DI SVILUPPO AEROPORTUALE

PROGETTISTI
ONEWORKS: One Works
Arch. Giulio De Carli
Collaboratori:
Arch. Domenico Santini
Arch. Maria Antonietta Cossu
Ing. Francesca Sirtori
Ing. Massimo Gallina

EMISSIONE
AGGIORNAMENTO PIANO DI SVILUPPO AEROPORTUALE

TITOLO
INQUADRAMENTO URBANISTICO

REV.	DATA	OGGETTO
00	30 Aprile 2015	Consegna PSA

CODICE PROGETTO: 131AD169 ELABORATO N. **02**

DATA: Aprile 2015	SCALA: varie	FILE: TAV_02_Inq_urbano_sdf.dwg
REDATTO DA: MAC	VERIFICATO DA: DS	APPROVATO DA: GDC