

| Riv. | Descrizione | Data | Società / Redazione | Verifica | Approvazione | ELABORATO N.: |
|------|-------------|----------|---------------------|----------|--------------|---|
| DD | | 21.12.15 | Ares | | | S12024/SIA.09 |
| | | | | | | SCALA: 1:10.000 |
| | | | | | | NOME FILE: SIA_09_Uso del suolo ex post.pdf |

PROGETTO MASTERPLAN: **ONEWORKS** One Works
 Via Salaria 11
 00198 Roma (RM)
 Arch. Guido De Cadi

ELABORAZIONE STUDIO DI IMPATTO AMBIENTALE
GRUPPO DI PROGETTAZIONE:

 **AES S.R.L.**
 Via Mezzalana, 108/A - 37146 Torino
 Tel. 011/27000000 - Fax 011/27000001
 Via Salaria, 11 - 00198 Roma
 Tel. 06/49812222 - Fax 06/49812223
 Email: aes@aes.it

COORDINAMENTO:
 Ing. Marcella Rolando
 Direzione Servizi Area S.I.S.

COLLABORATORI:
 Ing. Francesco Sgarbi
 Ing. Sara Rinaldi
 Arch. Piero Galati

IN COLLABORAZIONE CON:
 **ForTea**
 Via Mezzalana, 108/A - 37146 Torino
 Tel. 011/27000000 - Fax 011/27000001
 Email: foratea@foratea.it

Diff. For. Isabella Baffoni Del Conte
 Diff. For. Alberto Morini

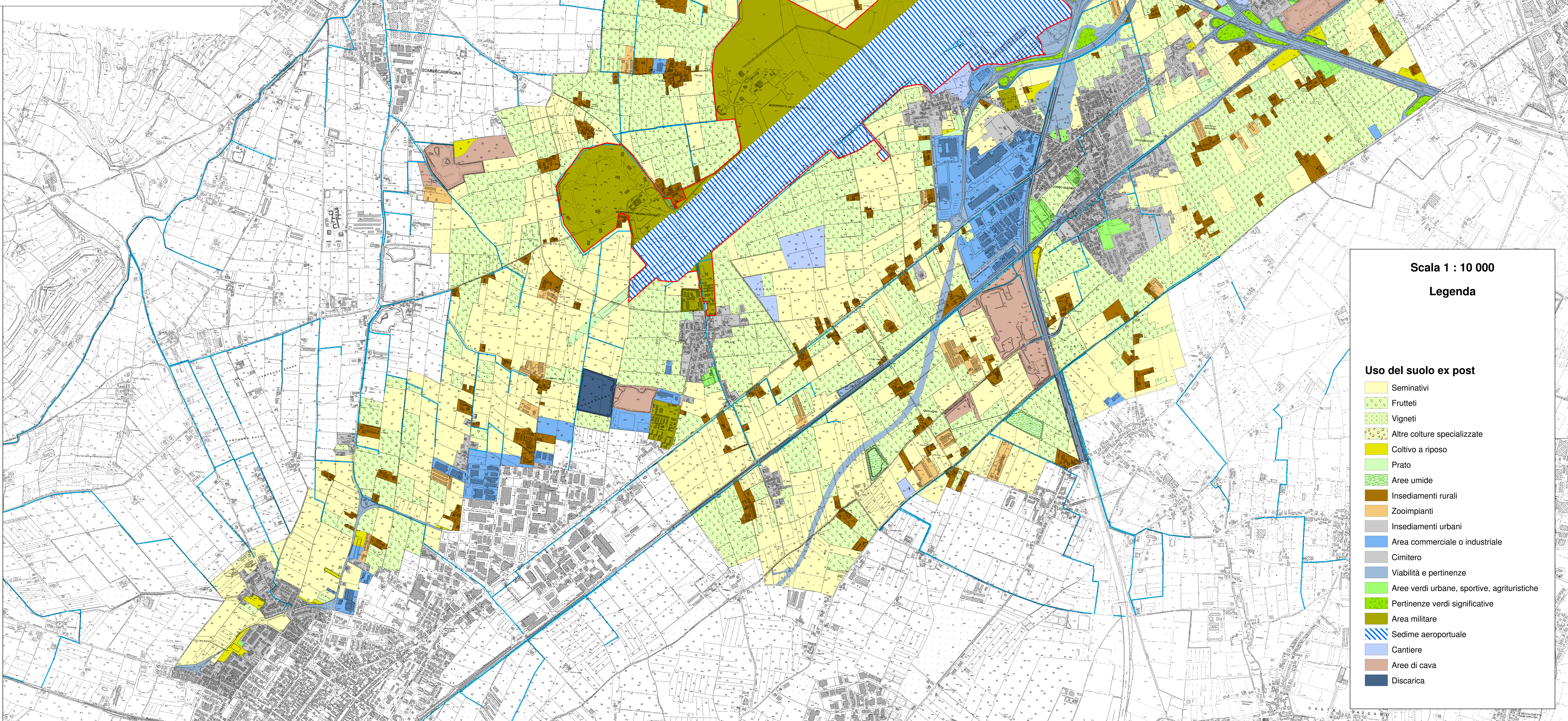
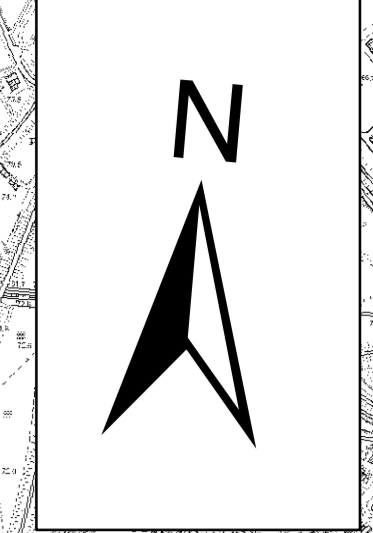

Scala 1 : 10 000

Legenda

Uso del suolo ex post

-  Seminativi
-  Frutteti
-  Vigneti
-  Altre colture specializzate
-  Coltivo a riposo
-  Prato
-  Aree umide
-  Insediamenti rurali
-  Zooimpianti
-  Insediamenti urbani
-  Area commerciale o industriale
-  Cimitero
-  Viabilità e pertinenze
-  Aree verdi urbane, sportive, agrituristiche
-  Pertinenze verdi significative
-  Area militare
-  Sedime aeroportuale
-  Cantiere
-  Aree di cava
-  Discarica