AUTORITA' PORTUALE DI PALERMO

PORTO DELL'ACQUASANTA DI PALERMO

Ditta:

MARINA VILLA IGIEA
PALERMO

PROGETTO DI POTENZIAMENTO,ADEGUAMENTO E COMPLETAMENTO DELLE INFRASTRUTTURE DEL PORTO TURISTICO DELL'ACQUASANTA DI PALERMO

PO FESR 2007/2013, linea di intervento 3.3.2.5 - Bando pubblico per la realizzazione di interventi strutturali ed infrastrutturali finalizzati all'attuazione del piano strategico regionale della portualita' turistica - CODICE CUP G71G10000030004 - prog.n° 21 -

Documentazione di cui all'allegato II del D.M. 14-04-1998 richiesta dall'Assessorato alle Attività Produttive Dipartimento Regionale delle Attività Produttive - Servizio 4 con nota prot. n. 0014233 del 11-03-2014 e nota prot. n. 0014994 del 13-03-2014

All. D.5 - EdificioB (piante, prospetti , sezioni)
Scala 1/100

Palermo, 29-03-2014

Proprietario:
SIGNORI PALERMO S.r.l.
Via Dei Cantieri 1 - 90133 Palermo
P. Iva 05 420762

La Ditta:
MARINA VILLA IGIEA S.P.A.
MARINA VILLA IGIEA S.p.A.
Via Dei Cantieri 1
Palermo (Amministratore Delegato)

ING. VINCENZO MICOLITTI
ORDINE DEGLI INGEGNERI PALERMO
Dr. Ing. Vincenzo Micolitti
N. 2111

ARCH. IDA FERRARIS
ORDINE DEGLI ARCHITETTI PALERMO
Arch. Ida Ferraris
N. 1000

DOTT. GIANFRANCO PORCELLO
ORDINE DEGLI INGEGNERI PALERMO
Dr. Ing. Gianfranco Porcello
N. 2111

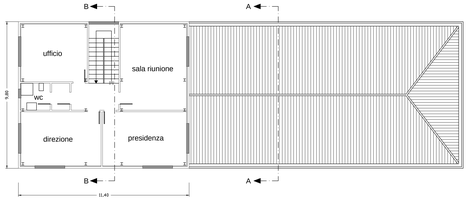

PIANTA PIANO PRIMO

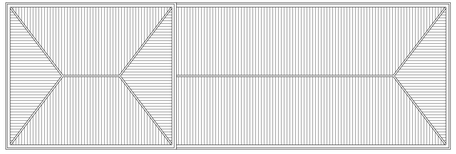

PIANTA DELLA COPERTURE

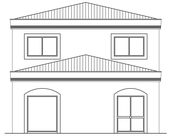

PROSPETTO OVEST

PROSPETTO EST

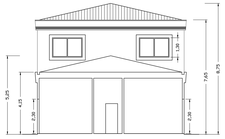

SEZIONE A-A

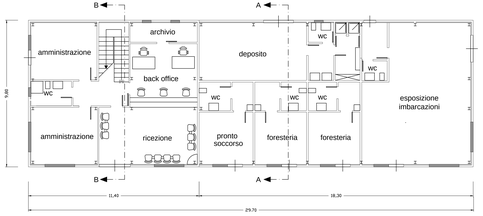

PIANTA PIANO TERRA

PROSPETTO NORD

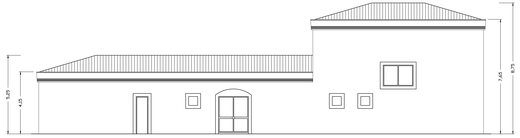

PROSPETTO SUD

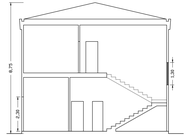

SEZIONE B-B