

LEGENDA

- Cantierizzazione**
- Cantieri di Armamento
 - Cantiere Operativo (C.O.L. = LIGURIA; C.O.P. = PIEMONTE; C.O.V. = VIABILITÀ)
 - Cantiere Base (C.B.L. = LIGURIA; C.B.P. = PIEMONTE)
 - Cantiere di Servizio (C.S.L. = LIGURIA; C.S.P. = PIEMONTE)
 - Siti di Destinazione
 - Viabilità Impegnata
 - Tracciato ferroviario
 - Direzione di percorrenza

- Attribuzione delle WBS e dei Punti di Monitoraggio, ai lotti costruttivi**
- WBS:**
- NV09
 - ATM-GE-080
- Punti di monitoraggio:**
- Lotto 1
 - Lotto 2
 - Lotto 3
 - Lotto 4
 - Lotto 5
 - Cantieri di linea

Forma della Codifica: XXX - YY - nnn
 XXX - Ambito Monitorato (3 lettere; 1 per l'ambito idrico);
 YY - Comune (2 lettere);
 nnn - Numerazione Progressiva

| Comune | Sigla | Comune | Sigla |
|------------------|-------|--------------------|---------|
| Alessandria | AL | Isola del Cantone | IS |
| Arquata Scrivia | AR | Novi Ligure | NE |
| Campomorone | CM | Pozzolo Formigaro | NL |
| Carrosio | CA | Ronco Scrivia | PF - PO |
| Ceranesi | CE | Serravalle Scrivia | RS |
| Cairo Montenotte | CR | Tortona | SS |
| Fraconalto | FR | Voltaggio | TR - TO |
| Genova | GA | Villaveria | VO |
| Genova | GE | | VV |

| Ambito Monitorato | Codifica Ambito |
|---------------------------|-----------------|
| ▲ Paesaggio | PAE |
| — Stato Fisico dei Luoghi | SFL |

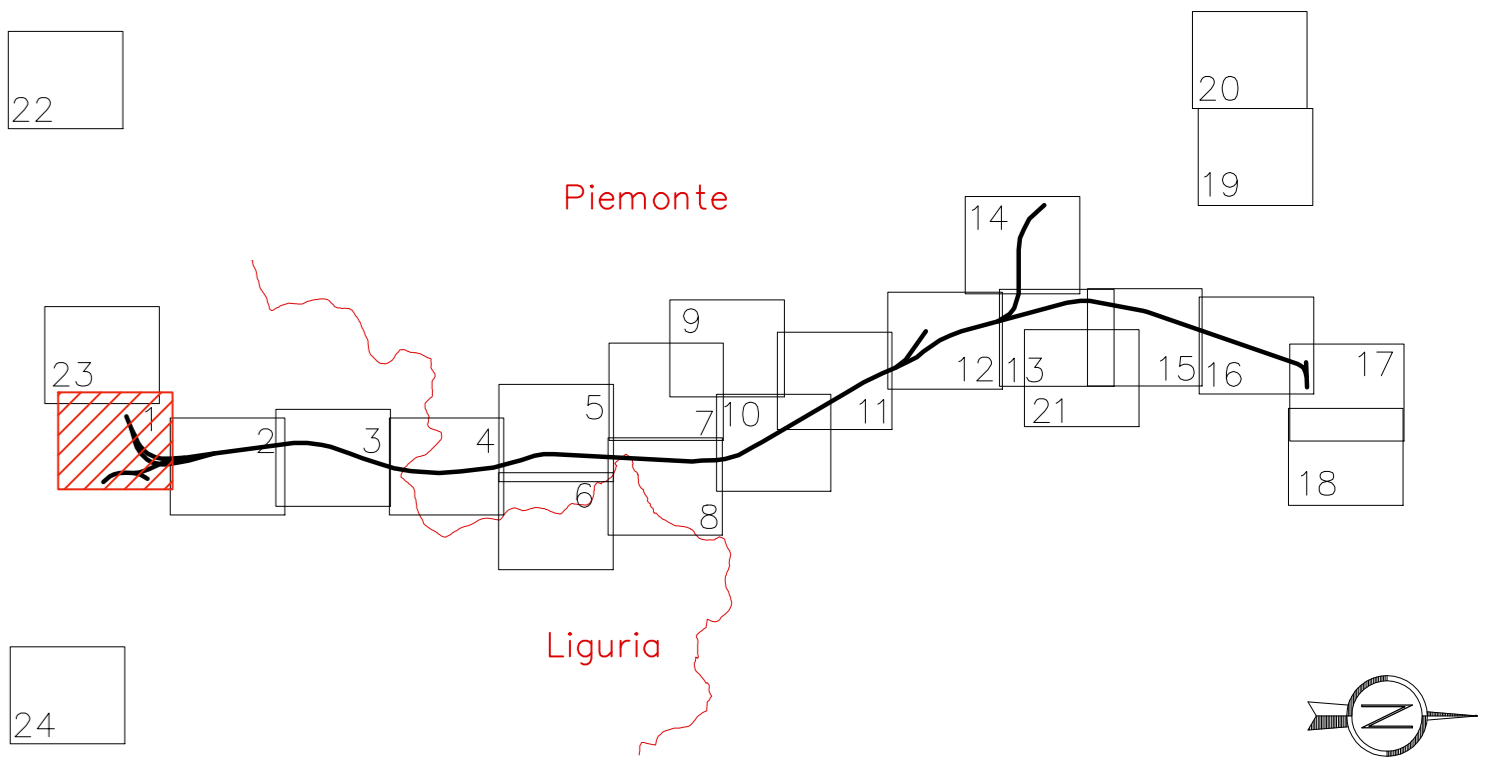

COMMITTENTE:
RFI
 RETE FERROVIARIA ITALIANA
 GRUPPO FERROVIE DELLO STATO ITALIANE

ALTA SORVEGLIANZA:
ITAFERR
 GRUPPO FERROVIE DELLO STATO ITALIANE

GENERAL CONTRACTOR:
COV
 Consorzio Costruzioni Integrali Valsesia

INFRASTRUTTURE FERROVIARIE STRATEGICHE DEFINITE DALLA LEGGE OBIETTIVO N.443/01
 TRATTA A.V./A.C. TERZO VALICO DEI GIOVI
 PROGETTO ESECUTIVO

PIANO DI MONITORAGGIO AMBIENTALE
 In ottemperanza alle prescrizioni DVA-2014-0021283 del 27/06/2014 Lotto 1 e DVA -2014-0035438 del 30/10/2014 Lotto 2
 Componenti: Paesaggio, Stato Fisico dei Luoghi
 Tavola 1 di 24

| GENERAL CONTRACTOR | | DIRETTORE LAVORI | | SCALA: | | | |
|------------------------------------------|----------------------------------------------------------------------------------------------------------------------------------|------------------|------------|------------|-----------------|-----------|----------------|
| Consorzio Cociv Ing. E. Pagani | | | | 1:5000 | | | |
| COMMESSA | LOTTO | FASE | ENTE | TIPO DOC. | OPERADISCIPLINA | PROG. | REV. |
| IG511 | 00 | E | CV | P5 | IM0000 | 075 | A |
| PROGETTAZIONE | | | | | | | |
| Rev. | Descrizione emissione | Redatto | Data | Verificato | Data | Approvato | IL PROGETTISTA |
| A00 | Emissione in ottemperanza alle prescrizioni DVA-2014-0021283 del 27/06/2014, Lotto 1 e DVA -2014-0035438 del 30/10/2014, Lotto 2 | | 21/12/2015 | | 21/12/2015 | | |

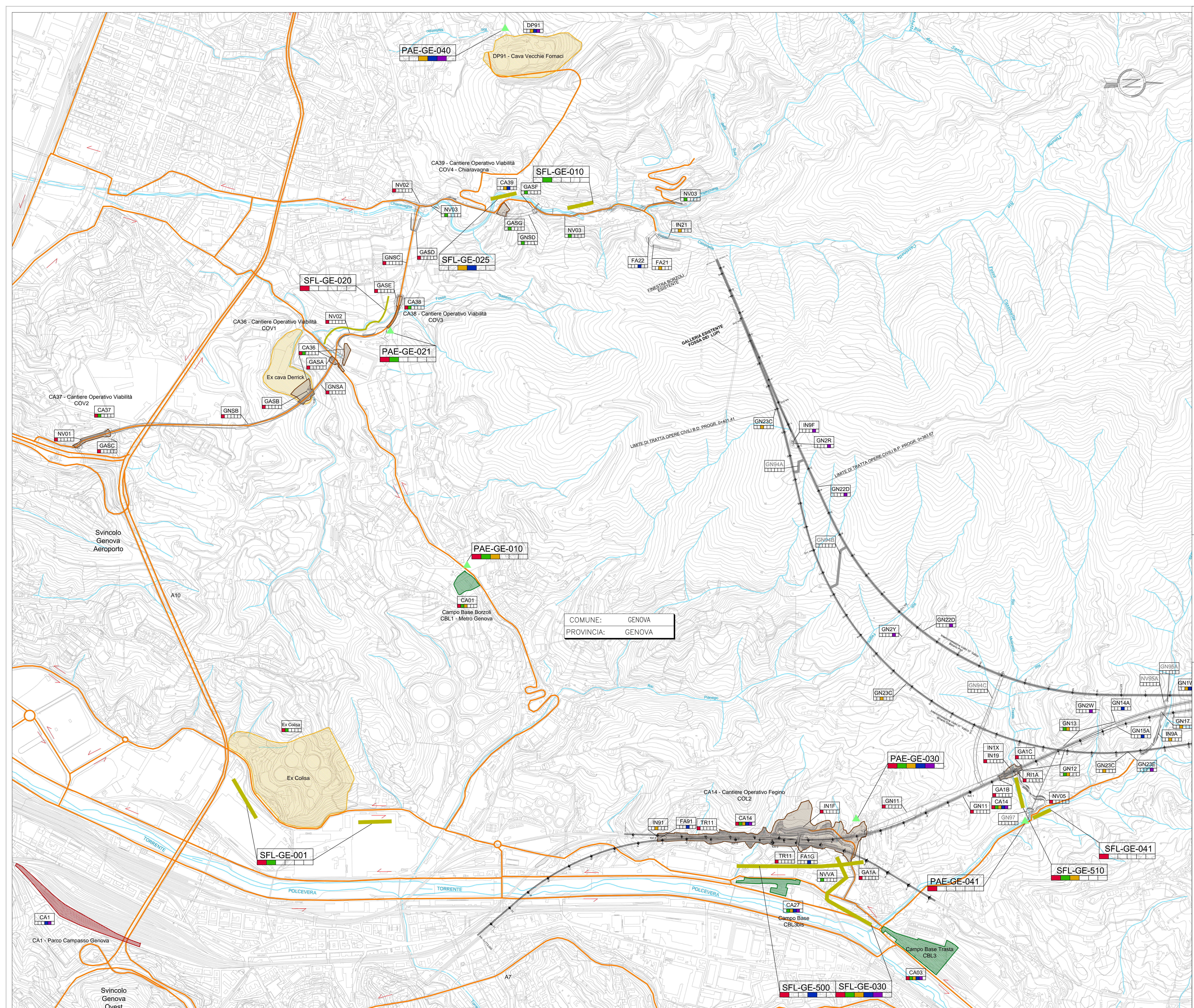

COMUNE: GENOVA
 PROVINCIA: GENOVA