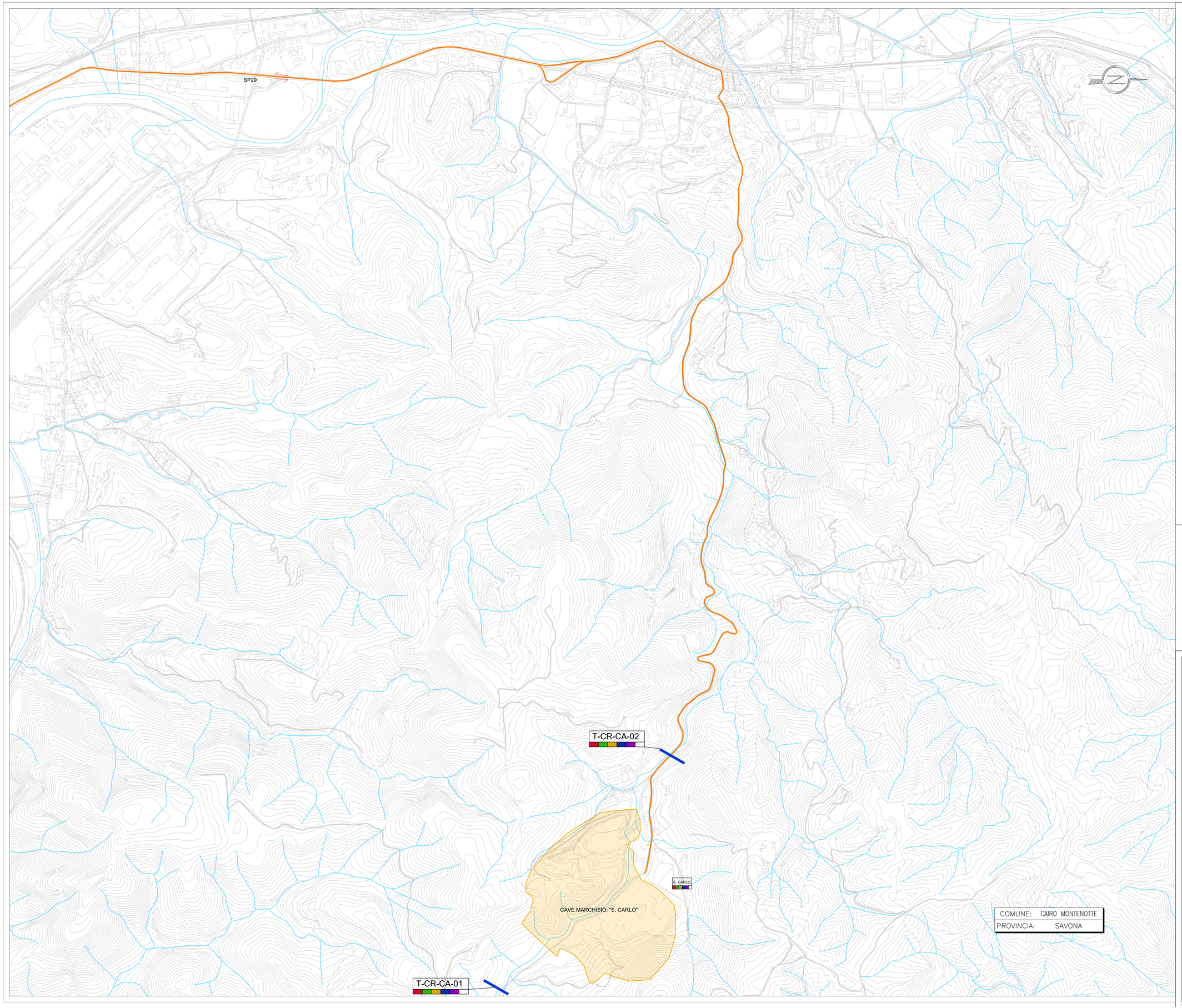

LEGENDA

Cantierizzazione

- Cantieri di Armamento
- Cantiere Operativo (C.O.L. = LIGURIA; C.O.P. = PIEMONTE; C.O.V. = VIABILITA')
- Cantiere Base (C.B.L. = LIGURIA; C.B.P. = PIEMONTE)
- Cantiere di Servizio (C.S.L. = LIGURIA; C.S.P. = PIEMONTE)
- Siti di Destinazione
- Viabilità Impegnata
- Direzione di percorrenza
- Tracciato ferroviario

Attribuzione delle WBS e dei Punti di Monitoraggio, ai lotti costruttivi

WBS:

NV09

Punti di monitoraggio:

ATM-GE-080

- Lotto 1
- Lotto 2
- Lotto 3
- Lotto 4
- Lotto 5
- Cantieri di linea

PMA PE 2012

Forma della Codifica: XXX - YY - nnn

XXX = Ambito Monitorato (3 lettere; 1 per l'ambiente idrico);
YY = Comune (2 lettere);
nnn = Numerazione Progressiva

Aggiornamento PMA 2015

Forma della Codifica: X - YY - ZZ - nn

X = Ambito Monitorato (ambiente idrico);
YY = Comune (2 lettere);
ZZ = Sigla Rio o Torrente;
nn = Numerazione Progressiva

Comune	Sigla	Comune	Sigla
Alessandria	AL	Isola del Cantone	IS
Arquata Scrivia	AR	Ne	NE
Campomorone	CM	Novi Ligure	NL
Carrosio	CA	Pozzolo Formigaro	PF - PO
Ceranesi	CE	Ronco Scrivia	RS
Cairo Montenotte	CR	Serravalle Scrivia	SS
Fraconalto	FR	Tortona	TR - TO
Gavi	GA	Voltaggio	VO
Genova	GE	Villavernia	VV

Ambito Monitorato	Codifica Ambito
Ambiente Idrico Superficiale - Torrente	T
Ambiente Idrico Superficiale - Laghi	L
Ambiente Idrico Sotterraneo - Pozzo o piezometro	P
Ambiente Idrico Sotterraneo - Pozzo oggetto di monitoraggio integrativo	
Ambiente Idrico Sotterraneo - Sorgente	S
Ambiente Idrico Sotterraneo - Sorgente oggetto di monitoraggio integrativo	

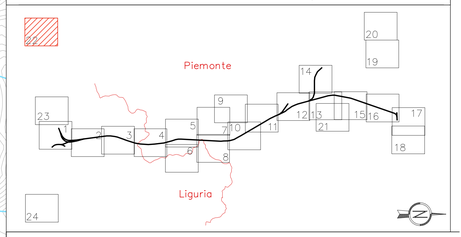

COMMITTENTE:

RFI RETE FERROVIARIA ITALIANA
GRUPPO FERROVIE DELLO STATO ITALIANE

ALTA SORVEGLIANZA:

ITALFERR
GRUPPO FERROVIE DELLO STATO ITALIANE

GENERAL CONTRACTOR:

COCIV
Consorzio Collegamenti Integrati Valloci

INFRASTRUTTURE FERROVIARIE STRATEGICHE DEFINITE DALLA LEGGE OBIETTIVO N.443/01

TRATTA A.V./A.C. TERZO VALICO DEI GIOVI
PROGETTO ESECUTIVO

PIANO DI MONITORAGGIO AMBIENTALE

In ottemperanza alle prescrizioni DVA-2014-0021283 del 27/06/2014 Lotto 1 e DVA -2014-0035438 del 30/10/2014 Lotto 2

Componenti: Acque Sotterranee, Acque Superficiali
Tavola 22 di 24

GENERAL CONTRACTOR	DIRETTORE LAVORI	SCALA:
Consorzio **Cociv** Ing. E. Pagani		1:5000

COMMESSA	LOTTO	FASE	ENTE	TIPO DOC.	OPERA/DISCIPLINA	PROGR.	REV.
IG51	00	E	CV	P5	IM0000	120	A

PROGETTAZIONE

Rev.	Descrizione emissione	Redatto	Data	Verificato	Data	Approvato	Data	IL PROGETTISTA
A00	Emissione in ottemperanza alle prescrizioni DVA-2014-0021283 del 27/06/2014, Lotto 1 e DVA -2014-0035438 del 30/10/2014, Lotto 2	Lande S.p.a.	21/12/2015	Lande S.p.a.	21/12/2015	COCIV	21/12/2015	

n. Elab.

Nome File: IG51-00-E-CV-P5-IM00-00-120-A00

CUP: F81H92000000008

Scala di plot: 1:1