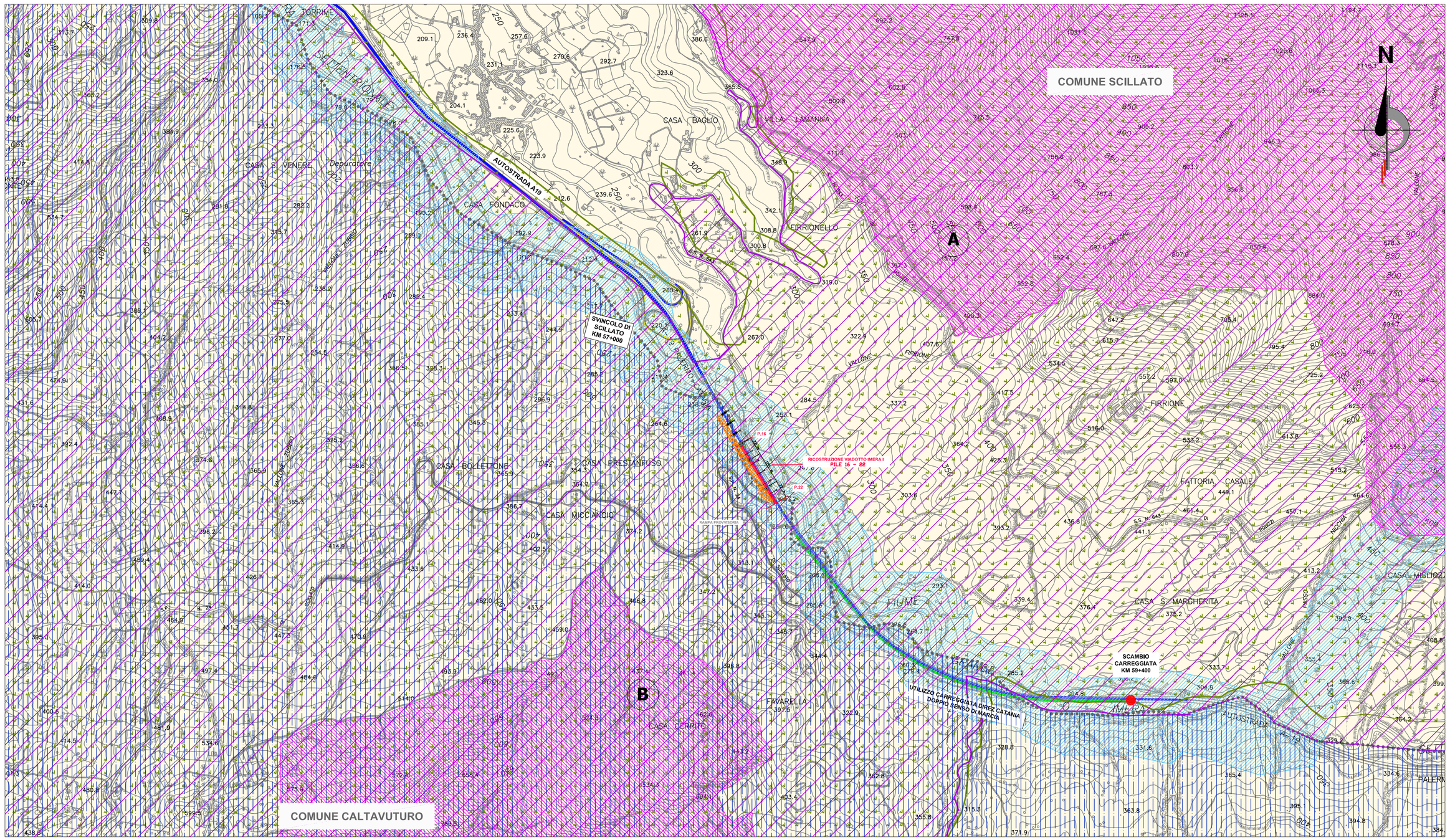

LEGENDA

TRACCIATO DI PROGETTO

- Ricostruzione viadotto fra le pile 16 e 22
- Area di cantiere
- Limiti comunali
- Autostrada A19
- Strada Provinciale SP 24

VINCOLI AMBIENTALI

- Vincolo idrogeologico
- Parco Regionale delle Madonie

Rete Ecologica Comunitaria Natura 2000

- **ZPS** -Zona di Protezione Speciale ITA020050 "Parco delle Madonie"
- **SIC** -Siti di Interesse Comunitario
  - (A.) ITA020016 *" M. Quercella M. Cervi, Pizzo Carbonara, M. Ferro, Pizzo Ortiero"*
  - (B.) ITA020045 *"Rocca di Sciara"*

VINCOLI PAESAGGISTICI - **DLGS 42/2004** Art. 136 - Territori vincolati

Territori vincolati ai sensi del D.Lgs 42/2004 art.136 (ex L. 1497/1939)
-Vincolo codice 190106 "COMPRENSORIO DELLE MADONIE RICCO DI EMERGENZE ARCHITETTONICHE ARCHEOLOGICHE E AMBIENTALI"

VINCOLI PAESAGGISTICI - **DLGS 42/2004** Art. 142 - Aree tutelate per legge

c) I fiumi, i torrenti, i corsi d'acqua iscritti negli elenchi previsti dal testo unico delle disposizioni di legge sulle acque ed impianti elettrici, approvato con regio decreto 11 dicembre 1933, n. 1775, e le relative sponde o piedi degli argini per una fascia di 150 metri ciascuna - ***Torrente Imera Settentrionale***

f) I parchi e le riserve nazionali o regionali, nonché i territori di protezione esterna dei parchi - ***Parco delle Madonie***

NOTE GENERALI

Anas SpA

Direzione Progettazione e Realizzazione Lavori

AUTOSTRADA A19 "PALERMO - CATANIA"

RICOSTRUZIONE DELLA CARREGGIATA DIR. CATANIA DEL VIADOTTO IMERA I TRA LE PILE N.16 E N. 22

PROGETTO PRELIMINARE

PROGETTAZIONE: ANAS - DIREZIONE PROGETTAZIONE E REALIZZAZIONE LAVORI

PROGETTISTA:
Dott. Ing. FULVIO MARIA SOCCODATO
Ordine Ing. di Roma n. 18861

IL GEOLOGO:
Geol. SERENA MAJETTA
Ordine Geol. del Lazio n. 928

IL COORDINATORE PER LA SICUREZZA IN FASE DI PROGETTAZIONE:
Geom. FABIO QUONDAM

VISTO: IL RESPONSABILE DEL PROCEDIMENTO:
Ing. Ettore de la Grennelais

GRUPPO DI PROGETTAZIONE ANAS

Arch. Alberto Aronica	*– Coordinamento*
Ing. Domenico Cimino	*– Coordinamento*
Geol. Giovanni Montana	*– Geologia*
Ing. Ginevra Beretta	*– Ambiente e cantierizzazione*
Arch. Barbara Banchini	*– Ambiente e cantierizzazione*
Ing. Gabriele Giovannini	*– Cartografia*
Geom. Carmelo Zemo	*– Espropri*
Geom. Stefano De Masi	*– Computi, Stime e Capitolati*
Geom. Marco Spinucci	*– Sicurezza*
Geol. Giuseppe Cardillo	*– Cave e Discariche*
Ing. Attilio Petrillo	*– Idraulica*
Ing. Gianfranco Fusoni	*– Strade*
Ing. Francesco Primieri	*– Strade*
Ing. Enrico Mitlipp	*– Geotecnica*
Geom. Alessandro Cortese	*– Geotecnica*
Geol. Francesco Sciubba	*– Geologia*
Ing. Massimo Torquini Guetti	*– Strutture*
Arch. Gianluca Bonoli	*– Strutture*
Dott. Alberto Borreca	*– Espropri (Supporto DRPA)*
Geom. Carmelo Sorce	*– Cartografia (Supporto DRPA)*

RESPONSABILI DI UNITA' INGEGNERIA:

Ing. Fulvio Maria SOCCODATO	*– Ingegneria del Territorio*
Ing. Alessandro MICHELI	*– Ingegneria Geotecnica e Impianti*
Ing. Aldo DEVITORNESCHI	*– Ingegneria Opere Civili*
Geom. Fabio QUONDAM	*– Ingegneria Idraulica, Opere a Tagliola*

PROTOCOLLO | DATA

INQUADRAMENTO DELL'OPERA

SISTEMA VINCOLISTICO

PROGETTO	LIV. PROG.	N. PROG.	NOME FILE	REVISIONE	SCALA:
DFFA16	F	1501	T00IA00AMBCT01A	A	10.000

	–	–	–	–	–
	–	–	–	–	–
			–	–	–
A	Emissione per approvazione	Nov. 2015	Arch. Banchini	Ing. Beretta	Ing. Soccodato
		DATA	REDATTO	VERIFICATO	APPROVATO