

LEGENDA

-  Area di lavorazione - ricostruzione campate P16 - P22, in parte già realizzata per i lavori di "decostruzione della carr.dir.Catania"
-  Area movimentazione materie e operatività già realizzata per i lavori di "decostruzione della carr.dir.Catania"
-  Nuova area movimentazione materie e operatività per varo impalcato tra P16 e PN1
-  Piazzola di lavorazione e manovra
-  Dismissione rampa provvisoria e ripristino ambientale a seguito realizzazione nuovo viadotto Imera
-  Ripristino manovre al centro manutentivo Anas e ripristino ambientale dell'area interclusa
-  Viabilità di cantiere su strada esistente
-  Carreggiata chiusa al traffico utilizzata per transito mezzi di cantiere
-  Viabilità di cantiere, con adeguamento di viabilità esistente a larghezza 7 m, già realizzata per i lavori di "decostruzione della carr.dir.Catania"
-  Viabilità di cantiere su nuova sede, già realizzata per i lavori di "decostruzione della carr.dir.Catania"
-  Cantiere base

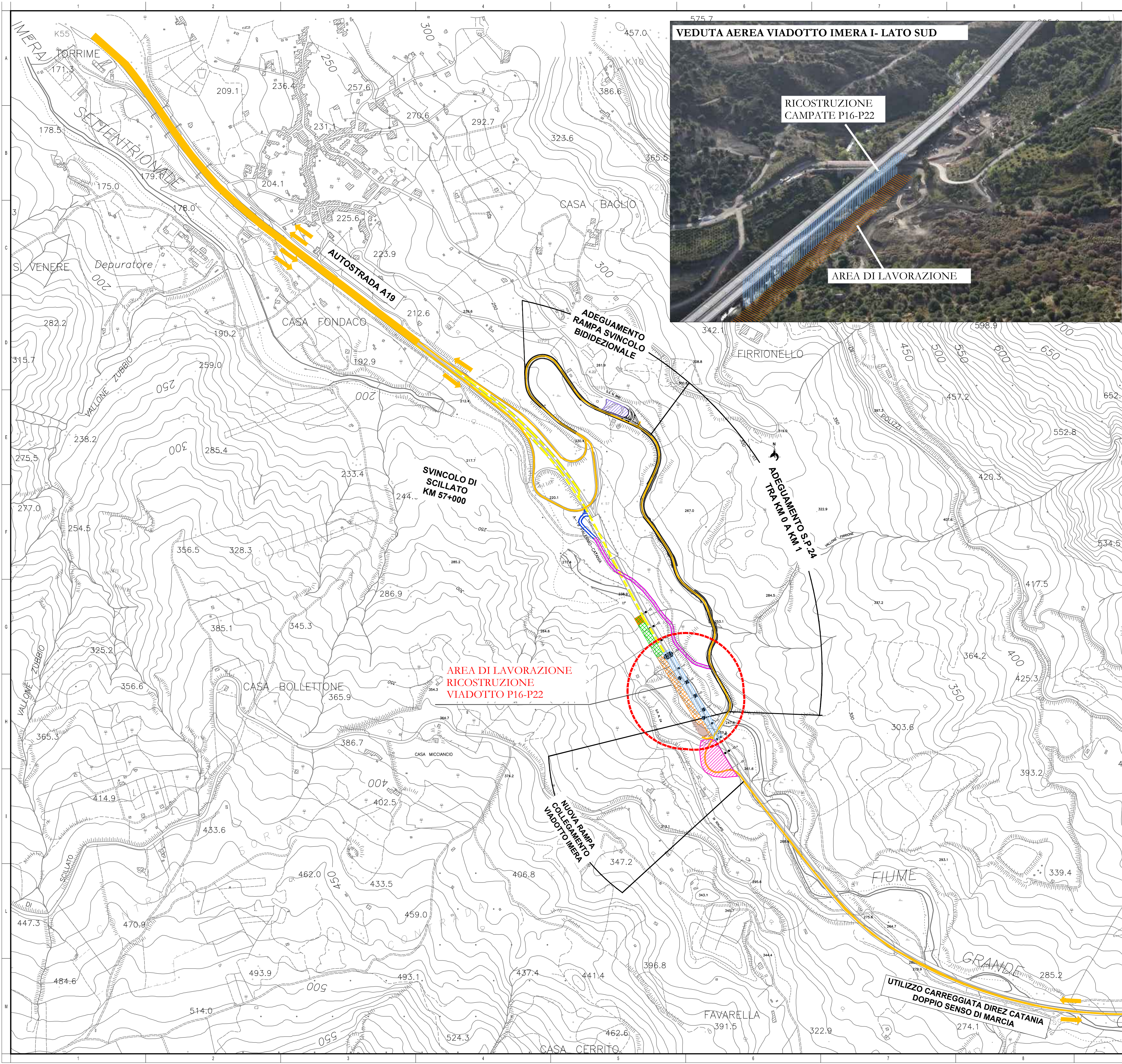



Anas SpA

Direzione Progettazione e Realizzazione Lavori

AUTOSTRADA A19 "PALERMO - CATANIA"

RICOSTRUZIONE DELLA CARREGGIATA DIR. CATANIA
DEL VIADOTTO IMERA I TRA LE PILE N.16 E N. 22

PROGETTO PRELIMINARE

PROGETTAZIONE: ANAS - DIREZIONE PROGETTAZIONE E REALIZZAZIONE LAVORI

<p>PROGETTISTA: Dott. Ing. FULVIO MARIA SOCCODATO Ordine Ing. di Roma n. 18861</p> <p>IL GEOLOGO: Geol. SERENA MAIETTA Ordine Geol. del Lazio n. 928</p> <p>IL COORDINATORE PER LA SICUREZZA IN FASE DI PROGETTAZIONE: Geom. FABIO QUONDAM</p> <p>VISTO: IL RESPONSABILE DEL PROCEDIMENTO: Ing. Ettore de la Grenellais</p>	<p>GRUPPO DI PROGETTAZIONE ANAS</p> <table style="width: 100%; border: none;"> <tr> <td style="border: none;">Arch. Alberto Aronica</td> <td style="border: none;">- Coordinamento</td> </tr> <tr> <td style="border: none;">Ing. Domenico Cimino</td> <td style="border: none;">- Coordinamento</td> </tr> <tr> <td style="border: none;">Geol. Giovanni Mariani</td> <td style="border: none;">- Geologia</td> </tr> <tr> <td style="border: none;">Ing. Ginevra Baretta</td> <td style="border: none;">- Ambiente e contaminazione</td> </tr> <tr> <td style="border: none;">Arch. Barbara Bonchinni</td> <td style="border: none;">- Ambiente e contaminazione</td> </tr> <tr> <td style="border: none;">Ing. Gabriele Giannelli</td> <td style="border: none;">- Espropri</td> </tr> <tr> <td style="border: none;">Geom. Carmelo Zera</td> <td style="border: none;">- Campi, Sime e Capitoli</td> </tr> <tr> <td style="border: none;">Geom. Stefano De Masi</td> <td style="border: none;">- Sicurezza</td> </tr> <tr> <td style="border: none;">Geom. Marco Spiniucci</td> <td style="border: none;">- Case e Discariche</td> </tr> <tr> <td style="border: none;">Geol. Giuseppe Corallo</td> <td style="border: none;">- Idrologia</td> </tr> <tr> <td style="border: none;">Ing. Milla Parrillo</td> <td style="border: none;">- Strade</td> </tr> <tr> <td style="border: none;">Ing. Gianfranco Fusconi</td> <td style="border: none;">- Geotecnica</td> </tr> <tr> <td style="border: none;">Ing. Francesco Primieri</td> <td style="border: none;">- Geotecnica</td> </tr> <tr> <td style="border: none;">Ing. Enrico Mitiga</td> <td style="border: none;">- Geotecnica</td> </tr> <tr> <td style="border: none;">Geom. Alessandro Corlese</td> <td style="border: none;">- Geotecnica</td> </tr> <tr> <td style="border: none;">Geol. Francesca Sciabba</td> <td style="border: none;">- Strutture</td> </tr> <tr> <td style="border: none;">Ing. Massimo Targhini Guetti</td> <td style="border: none;">- Strutture</td> </tr> <tr> <td style="border: none;">Arch. Gianluca Bonati</td> <td style="border: none;">- Espropri (Supporto DRPA)</td> </tr> <tr> <td style="border: none;">Dott. Alberto Barrea</td> <td style="border: none;">- Espropri (Supporto DRPA)</td> </tr> <tr> <td style="border: none;">Geom. Carmelo Sorce</td> <td style="border: none;">- Cartografia (Supporto DRPA)</td> </tr> </table> <p>RESPONSABILI DI UNITA' INGEGNERIA:</p> <table style="width: 100%; border: none;"> <tr> <td style="border: none;">Ing. Fulvio Maria SOCCODATO</td> <td style="border: none;">- Ingegneria del Territorio</td> </tr> <tr> <td style="border: none;">Ing. Alessandra MIRELLI</td> <td style="border: none;">- Ingegneria Geotecnica e Impianti</td> </tr> <tr> <td style="border: none;">Ing. Achille LEVITOFRANCESCO</td> <td style="border: none;">- Ingegneria Opere Civili</td> </tr> <tr> <td style="border: none;">Geom. Fabio QUONDAM</td> <td style="border: none;">- Ingegneria Campi, Sime e Capitoli</td> </tr> </table>	Arch. Alberto Aronica	- Coordinamento	Ing. Domenico Cimino	- Coordinamento	Geol. Giovanni Mariani	- Geologia	Ing. Ginevra Baretta	- Ambiente e contaminazione	Arch. Barbara Bonchinni	- Ambiente e contaminazione	Ing. Gabriele Giannelli	- Espropri	Geom. Carmelo Zera	- Campi, Sime e Capitoli	Geom. Stefano De Masi	- Sicurezza	Geom. Marco Spiniucci	- Case e Discariche	Geol. Giuseppe Corallo	- Idrologia	Ing. Milla Parrillo	- Strade	Ing. Gianfranco Fusconi	- Geotecnica	Ing. Francesco Primieri	- Geotecnica	Ing. Enrico Mitiga	- Geotecnica	Geom. Alessandro Corlese	- Geotecnica	Geol. Francesca Sciabba	- Strutture	Ing. Massimo Targhini Guetti	- Strutture	Arch. Gianluca Bonati	- Espropri (Supporto DRPA)	Dott. Alberto Barrea	- Espropri (Supporto DRPA)	Geom. Carmelo Sorce	- Cartografia (Supporto DRPA)	Ing. Fulvio Maria SOCCODATO	- Ingegneria del Territorio	Ing. Alessandra MIRELLI	- Ingegneria Geotecnica e Impianti	Ing. Achille LEVITOFRANCESCO	- Ingegneria Opere Civili	Geom. Fabio QUONDAM	- Ingegneria Campi, Sime e Capitoli
Arch. Alberto Aronica	- Coordinamento																																																
Ing. Domenico Cimino	- Coordinamento																																																
Geol. Giovanni Mariani	- Geologia																																																
Ing. Ginevra Baretta	- Ambiente e contaminazione																																																
Arch. Barbara Bonchinni	- Ambiente e contaminazione																																																
Ing. Gabriele Giannelli	- Espropri																																																
Geom. Carmelo Zera	- Campi, Sime e Capitoli																																																
Geom. Stefano De Masi	- Sicurezza																																																
Geom. Marco Spiniucci	- Case e Discariche																																																
Geol. Giuseppe Corallo	- Idrologia																																																
Ing. Milla Parrillo	- Strade																																																
Ing. Gianfranco Fusconi	- Geotecnica																																																
Ing. Francesco Primieri	- Geotecnica																																																
Ing. Enrico Mitiga	- Geotecnica																																																
Geom. Alessandro Corlese	- Geotecnica																																																
Geol. Francesca Sciabba	- Strutture																																																
Ing. Massimo Targhini Guetti	- Strutture																																																
Arch. Gianluca Bonati	- Espropri (Supporto DRPA)																																																
Dott. Alberto Barrea	- Espropri (Supporto DRPA)																																																
Geom. Carmelo Sorce	- Cartografia (Supporto DRPA)																																																
Ing. Fulvio Maria SOCCODATO	- Ingegneria del Territorio																																																
Ing. Alessandra MIRELLI	- Ingegneria Geotecnica e Impianti																																																
Ing. Achille LEVITOFRANCESCO	- Ingegneria Opere Civili																																																
Geom. Fabio QUONDAM	- Ingegneria Campi, Sime e Capitoli																																																
PROTOCOLLO	DATA																																																

CANTIERIZZAZIONE, CAVE E SITI DEPOSITO				PLANIMETRIA VIABILITA' E AREE DI LAVORAZIONE SU CTR			
PROGETTO	LM. PROG.	N. PROG.	NOME FILE	REVISIONE	SCALA:		
DPPA16	E	1502	TOOCAOOCANPLO1A	A	1:5.000		
			TOOCAOOCANPLO1				
A	Emissione per approvazione	Nov. 2015	Arch. Bonchinni	Ing. Beretto	Ing. Soccodato		
		DATA	REDATTO	VERIFICATO	APPROVATO		