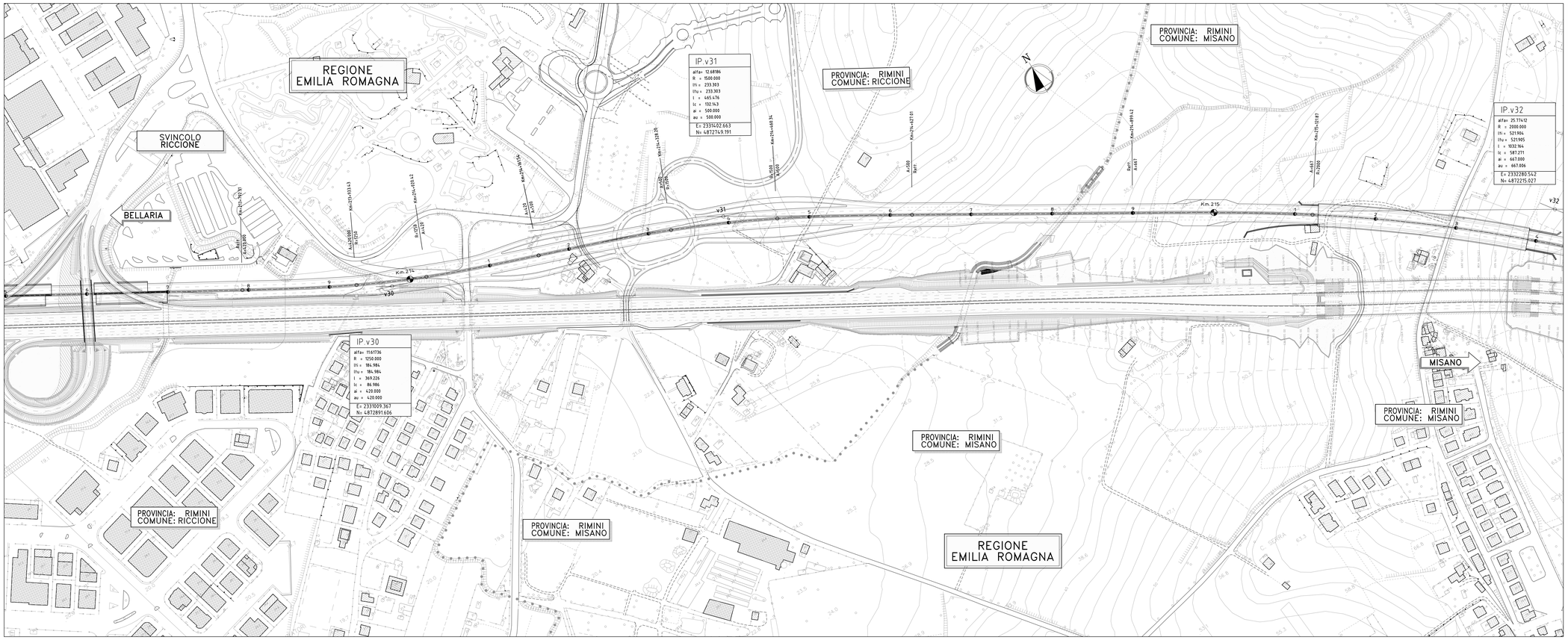

QUADRO DI UNIONE

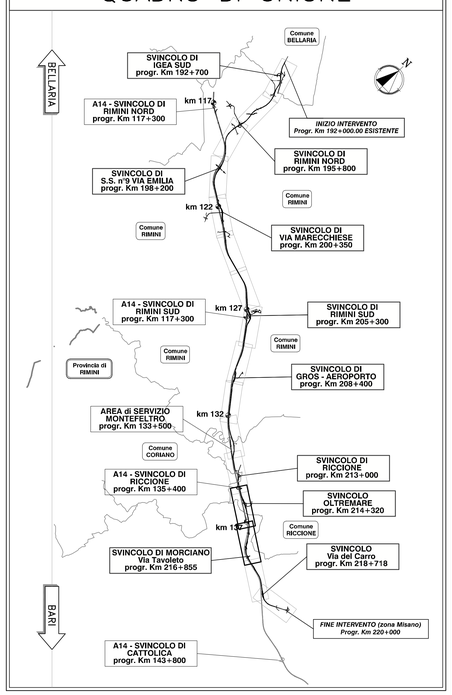

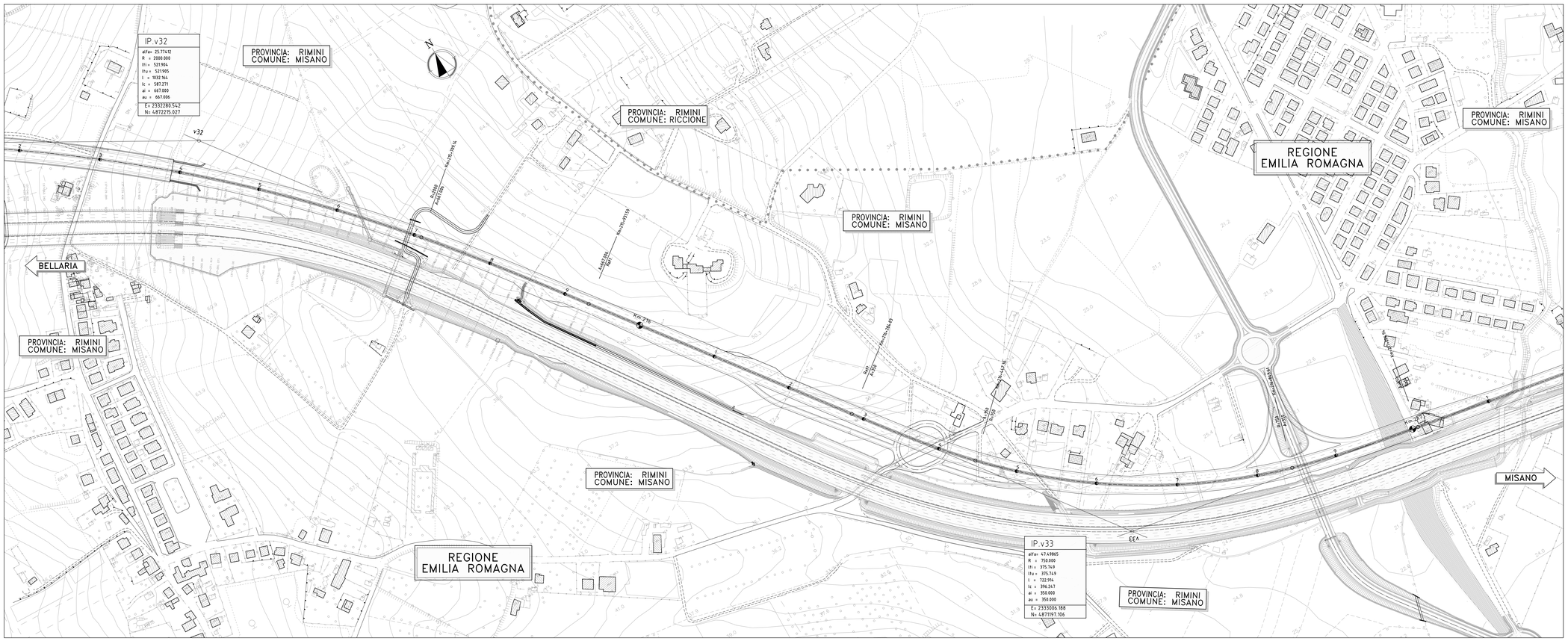

ANAS S.p.a
Compartimento della Viabilità per l'Emilia e Romagna

VARIANTE ALLA S.S. 16 ADRIATICA
Bellaria–Rimini–Riccione–Misano

tra il Km 193+000 al Km 220+000

PROGETTO DEFINITIVO
DG 4/99

PROGETTO STRADALE

PLANIMETRIE DI TRACCIAMENTO

PLANIMETRIA DI TRACCIAMENTO
TAVOLA 7

Mandataria del Raggruppamento Temporaneo di Imprese costituito da:

spea ingegneria europea	STUDIO T.I. S.a.r.l.	SITECO	rdp Progettazione Integrata Ambiente S.r.l.
IL PROGETTISTA Ing. Michele Parrella Ord. Ingg. Avellino N.933 IL DIRETTORE TECNICO Ing. Maurizio Torresi Ord. Ingg. Milano N.16492	IL PROGETTISTA Ing. Regolo Paluzzi Ord. Ingg. Bologna N.4271 IL PROGETTISTA Ing. Gianluigi Venerandi Ord. Ingg. Rimini N.188	IL PROGETTISTA Ing. Rodolfo Biondi Ord. Ingg. Modena N.1256 IL DIRETTORE TECNICO Ing. Rodolfo Biondi Ord. Ingg. Modena N.1256	IL PROGETTISTA Ing. Filippo Giancola Ord. Ingg. Roma N.18193 IL DIRETTORE TECNICO Ing. Francesco Ventura Ord. Ingg. Roma N.14660

RIFERIMENTO ELABORATO							DATA:	REVISIONE	
codice commessa	DIRETTORIO	N.Prog.	unità'	FILE	n. progressivo		MAGGIO 2009	n.	data
1 5 0 0 3 0 0 2	S T D 2 2 6						SCALA: 1:2000	--	--

VISTO DELLA COMMITTENTE

ANAS S.p.a
Compartimento della Viabilità per l'Emilia e Romagna