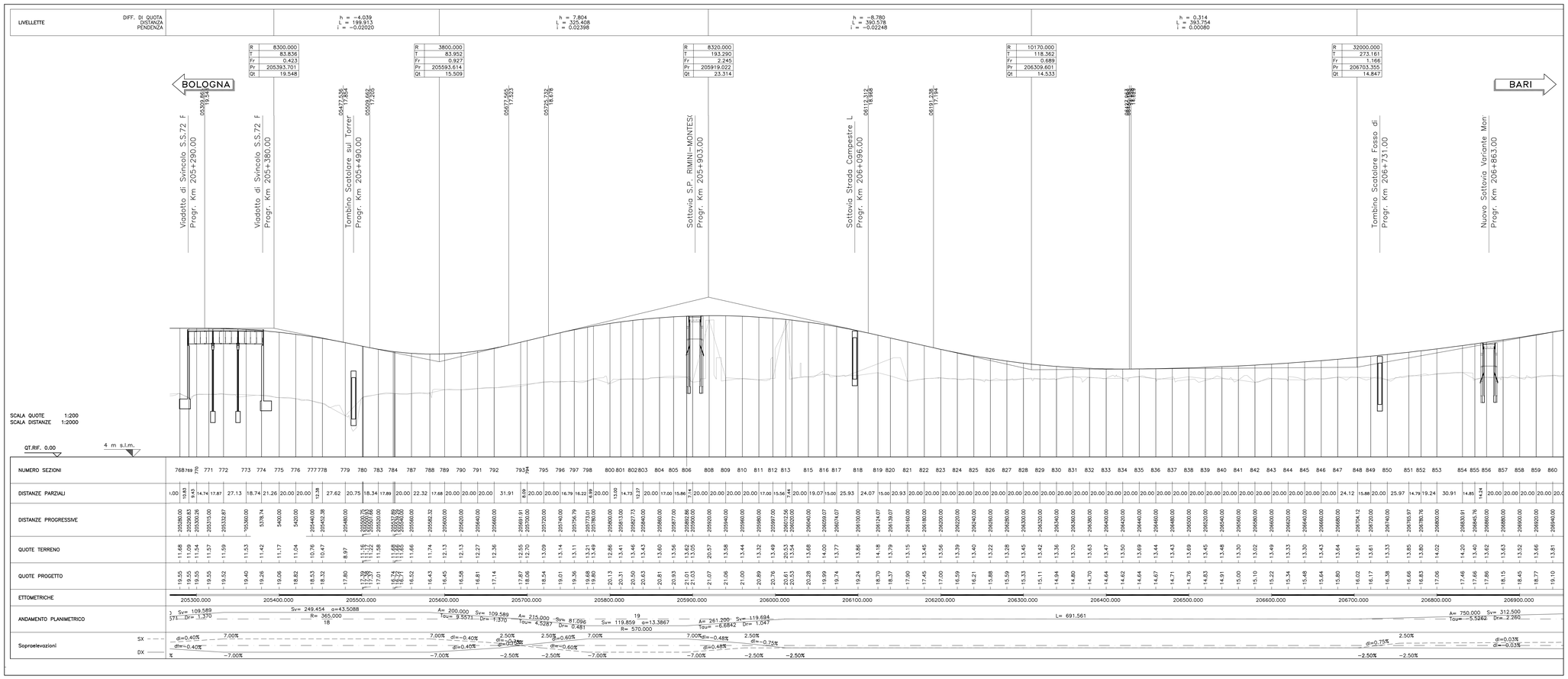

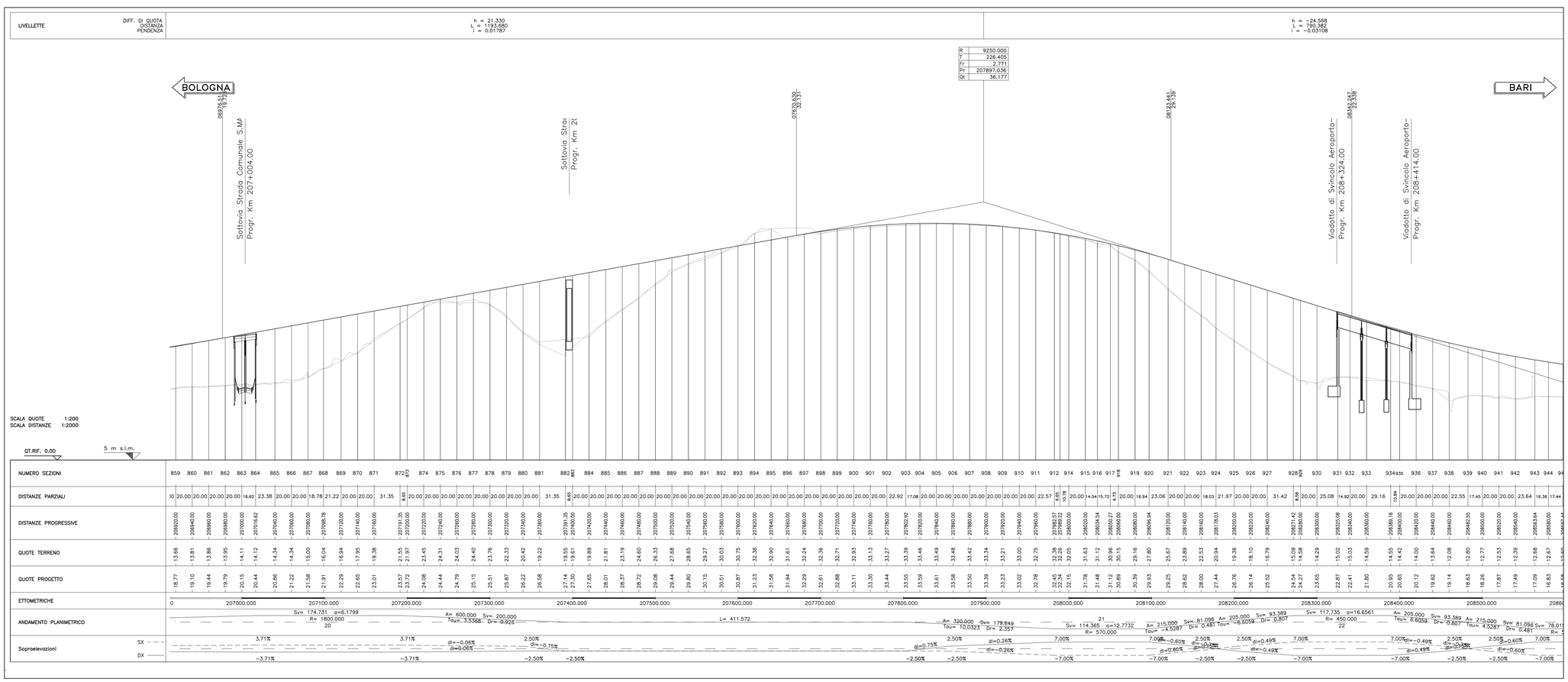

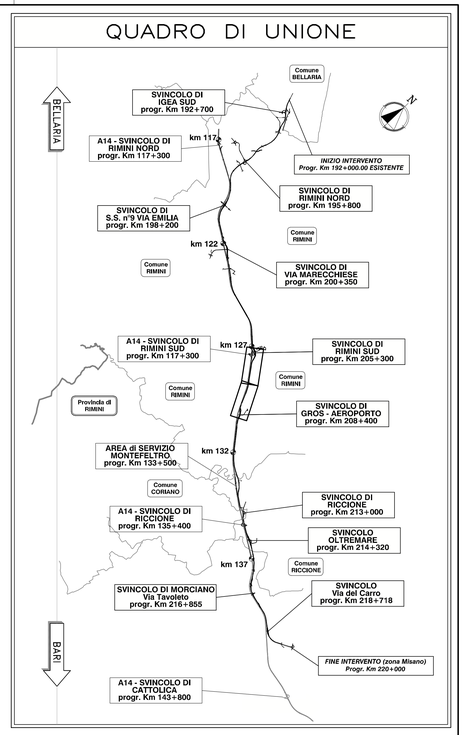

ANAS S.p.a
Compartimento della Viabilità per l'Emilia e Romagna

VARIANTE ALLA S.S. 16 ADRIATICA
Bellaria–Rimini–Riccione–Misano

tra il Km 193+000 al Km 220+000

PROGETTO DEFINITIVO
DG 4/99

PROGETTO STRADALE

PROFILO LONGITUDINALE

dal km 205+300.00 al km 208+560.00

Mandataria del Raggruppamento Temporaneo di Imprese costituito da:

IL PROGETTISTA	IL PROGETTISTA	IL PROGETTISTA	IL PROGETTISTA
Ing. Michele Pernella Ord. Ingg. Avellino N.933	Ing. Ragolo Polozzi Ord. Ingg. Bologna N.4271	Ing. Rodolfo Biondi Ord. Ingg. Modena N.1256	Ing. Filippo Giancola Ord. Ingg. Roma N.18193
IL DIRETTORE TECNICO	IL PROGETTISTA	IL DIRETTORE TECNICO	IL DIRETTORE TECNICO
Ing. Maurizio Torresi Ord. Ingg. Milano N.16492	Ing. Gianluigi Veneranda Ord. Ingg. Rimini N.188	Ing. Rodolfo Biondi Ord. Ingg. Modena N.1256	Ing. Francesco Ventura Ord. Ingg. Roma N.14660

RIFERIMENTO ELABORATO					DATA:	REVISIONE	
	DIRETTORIO		FILE		MAGGIO 2009	n.	data
	codice commessa	N.Prog.	unità'	n. progressivo		--	--
	1500300	2	STD	254	SCALA: 1:2000/200		

VISTO DELLA COMMITTENTE

ANAS S.p.a
Compartimento della Viabilità per l'Emilia e Romagna