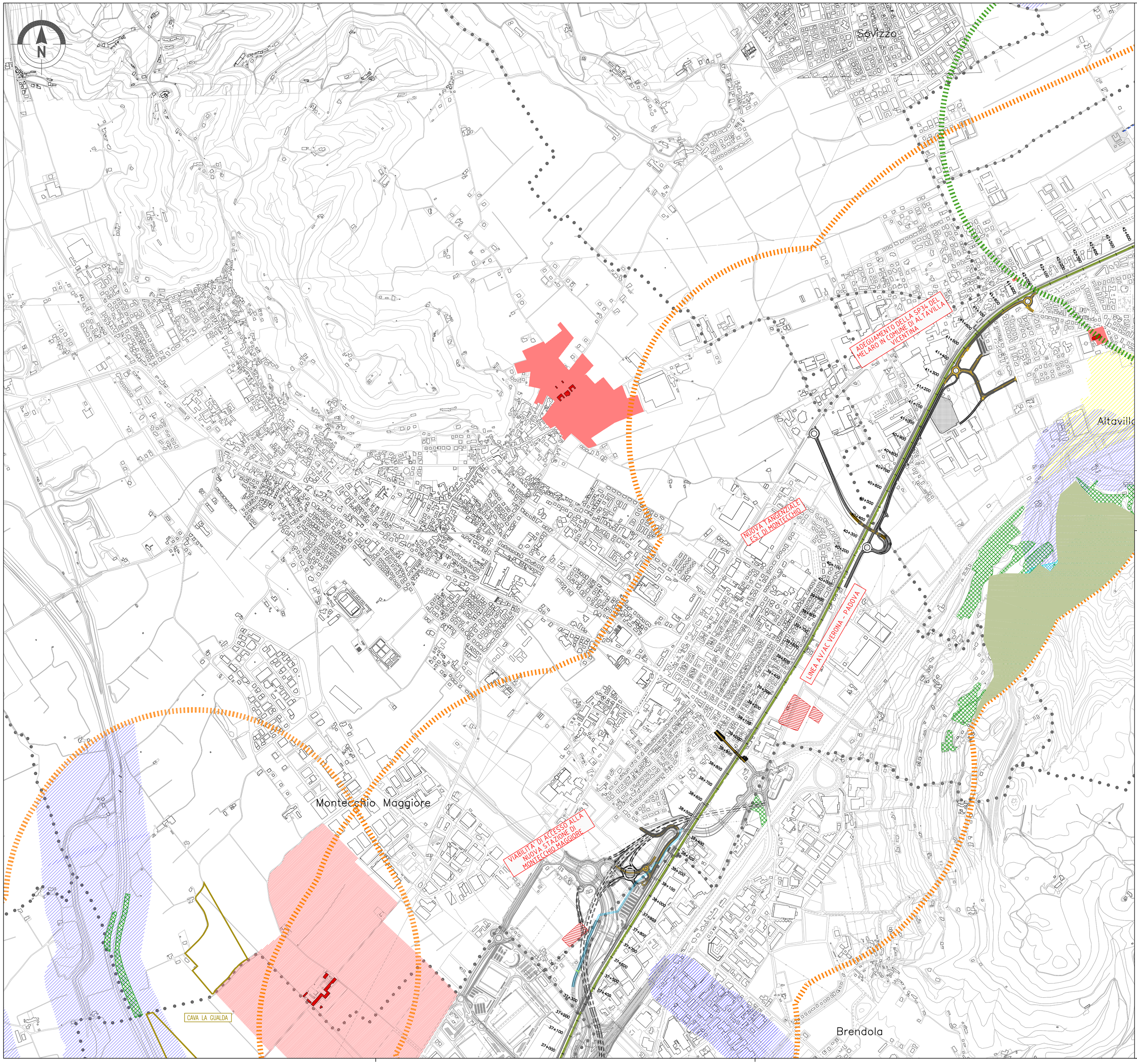

KEY PLAN

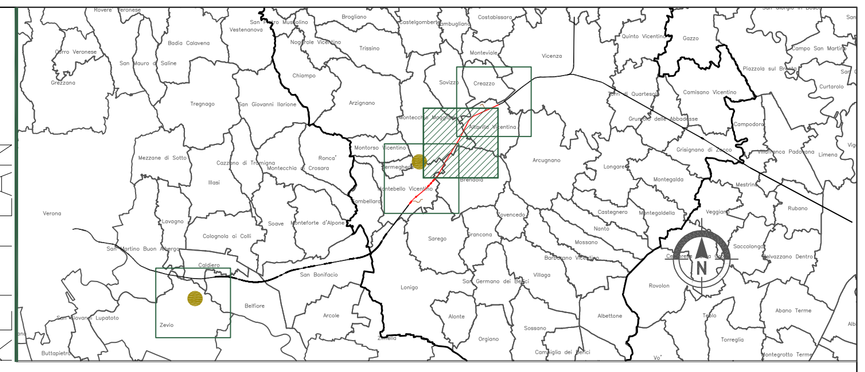

LEGENDA

GENERALE

Rilevato | Viadotto | Galleria | Trincea — Tracciato Progetto Definitivo

- Confini comunali
- Confini provinciali
- Area indagine tracciato PD
- Opere complementari
- Filobus di progetto
- Opere idrauliche di progetto
- Area indagine elettrodotti
- Elettrodotti
- Cavidotto
- Elettrodotti esistenti

- SITO UNESCO
- SITO DI INTERESSE COMUNITARIO (Rete Natura 2000)
- VINCOLO PAESAGGISTICO D.Lgs. 42/2004 – Aree di Notevole Interesse Pubblico (art.136)
- VINCOLO PAESAGGISTICO D.Lgs. 42/2004 – Corsi d'Acqua (art.142 lett. c)
- VINCOLO PAESAGGISTICO D.Lgs. 42/2004 – Aree Boscate (art.142 lett. g)
- VINCOLO ARCHEOLOGICO D.Lgs. 42/2004 (art.142 lett. m)
- VINCOLO MONUMENTALE D.Lgs. 42/2004 – Edifici (art.10)
- VINCOLO MONUMENTALE D.Lgs. 42/2004 – Ambiti (art.10)
- VINCOLO IDROGEOLOGICO–FORESTALE R.D.L.16.05.1926 n.1126

FONTI:

UNESCO
RETE NATURA 2000
D.LGS. n.42 del 2004
P.T.R.C. REGIONE VENETO
SOPRINTENDENZA PER I BENI ARCHITETTONICI E PAESAGGISTICI PER LE PROVINCE DI VERONA, ROVIGO E VICENZA

COMMITTENTE:

RFI RETE FERROVIARIA ITALIANA
GRUPPO FERROVIE DELLO STATO ITALIANE

ALTA SORVEGLIANZA:

ITALFERR
GRUPPO FERROVIE DELLO STATO ITALIANE

GENERAL CONTRACTOR:

Consorzio IricAV Due

INFRASTRUTTURE FERROVIARIE STRATEGICHE DEFINITE DALLA LEGGE OBIETTIVO N. 443/01

PROGETTO DEFINITIVO

LINEA AV/AC VERONA - PADOVA
SUB TRATTA VERONA - VICENZA
2° SUB LOTTO MONTEBELLO VICENTINO - BIVIO VICENZA

STUDIO DI IMPATTO AMBIENTALE
QUADRO DI RIFERIMENTO PROGRAMMATICO
CARTA DEI VINCOLI - TAV.2

GENERAL CONTRACTOR		ITALFERR S.p.A.	
ATI bonifica IL PROGETTISTA INTEGRATORE Franco Persio Bocchetto Iscritto all'Ordine degli Ingegneri della Provincia di Roma all'n° 8664 – Sez. A settore Civile e Ambientale Data: Settembre 2015	CONSORZIO IRICAV DUE Il Direttore Data: Settembre 2015	Data:	SCALA : 1:10.000

COMMESSA	LOTTO	FASE	ENTE	TIPO DOC.	OPERA/DISCIPLINA	PROGR.	REV.
IN0D	02	D	I2	N4	SA001P	202	C

ATI bonifica	VISTO ATI BONIFICA	
	Firma	Data
	Ing. F.P. Bocchetto	Settembre 2015

Progettazione:

Rev.	Descrizione	Redatto	Data	Verificato	Data	Approvato	Data	Autorizzato
A	EMISSIONE	M.Urgenti	28/05/15	R. Rossetto	29/05/15	GM. De Stavola	03/06/15	Ing. F.P. Bocchetto
B	REVISIONE	M.Urgenti	08/2015	R.Rossetto	08/2015	GM De Stavola	08/2015	
C	NUOVA EMISSIONE	M.Urgenti	sett 2015	R.Rossetto	sett 2015	GM De Stavola	sett 2015	
								Data: Settembre 2015

File:IN0D02DI2N4SA001P202C__00A.DWG	CUP: J41E91000000009	n. Elab.:
	CIG: 3320049F17	