

- PIANO AREA
- CENTRI STORICI EX L.R. 80/80
- AREE TUTELA PAESAGGISTICHE (PTRC Regione Veneto)
- AREE NATURALISTICHE (PTRC Regione Veneto)
- STRADE ROMANE (PTRC Regione Veneto)
- AMBITI PRIORITARI PER LA PROTEZIONE DEL SUOLO (PA Pianure e Valli Grandi Veronesi)
- AMBITI DI INTERESSE PAESISTICO - AMBIENTALE (PA Quadrante Europa)
- AREA PROTETTA DI INTERESSE LOCALE (PTCP Verona)
- GOLENA (PTCP Verona)
- ZONE A (PRG-PI)
- CONTESTI FIGURATIVI (PAT-PI)
- VERDE PRIVATO (PRG-PI)
- CORTI RURALI (PRG-PI)
- ZONE AGRICOLE E1 - NATURALITÀ DIFFUSE (PRG-PI)
- CIMITERI E FASCIA DI RISPETTO
- CONI VISUALI (PRG-PI)
- GRANDI ALBERI (PAT-PI)
- SITI DI TUTELA ARCHEOLOGICA (PRG-PI)
- PERTINENZE SCOPERTE DA TUTELARE (PI Altavilla - Montebello - Brendola)
- AMBITI DI TUTELA AMBIENTALE E PAESAGGISTICA (PI Montebello - Brendola - PRG Arcugnano)
- TAGLIAPOGGI e TERRAZZAMENTI (PI Brendola - Longare)
- PAESAGGI STORICI DEL VENETO (PI Vicenza)
- PARCHI STORICI (PI Vicenza)
- CINTA MURARIA (PI Vicenza)
- ZONA DI TUTELA FLUVIALE (PI Vicenza)
- EDIFICIO TUTELATO DA PRG/PAT
- VILLE VENETE (Catalogo e atlante del Veneto - Ville Venete)

FONDI:
 ATLANTE REGIONALE VENETO
 P.T.C.P. REGIONE VENETO
 P.T.C.P. PROVINCIA DI VERONA
 P.T.C.P. PROVINCIA DI VICENZA
 PIANO D'AREA DELLE PIANURE E VALLI GRANDI VERONESI
 PIANO D'AREA QUADRANTE EUROPA
 PIANIFICAZIONE COMUNALE

- ▶ Datazione fino al XVI sec.
- ◆ Datazione XVII sec.
- Datazione XVII sec. e XVIII sec.
- Datazione XIX sec.

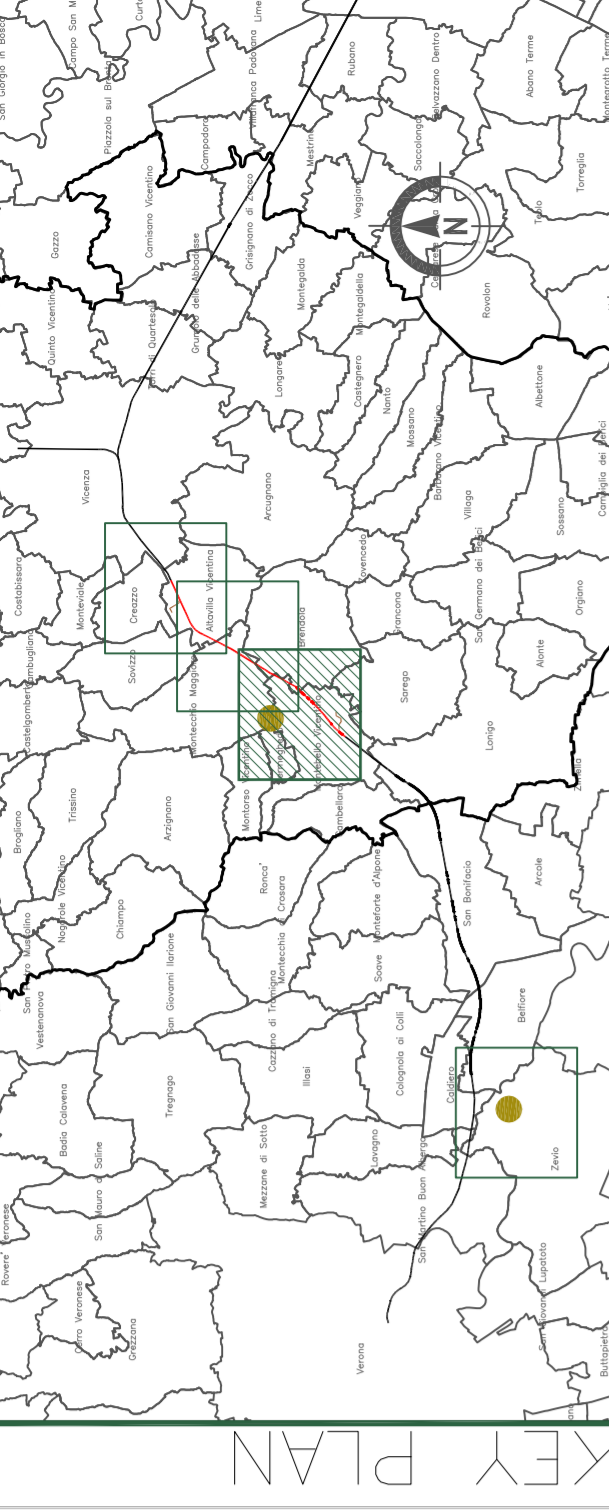

- GENERALE
- ▬ Tracciato Progetto Definitivo
 - ▬ Corsivi comunali
 - ▬ Corsivi provinciali
 - ▬ Zone indagine tracciato PD
 - ▬ Zone indagine complementari
 - ▬ Filare di progetto
 - ▬ Zone indagine elettroattivi
 - ▬ Zone indagine elettroattivi persistenti
 - ▬ Elettroattivi
 - ▬ Cavatoio

COMMITTENTE: **SRFI** RETE FERROVIARIA ITALIANA GRUPPO FERROVIE DELLO STATO ITALIANE

ALTA SORVEGLIANZA: **ITALFERR** GRUPPO FERROVIE DELLO STATO ITALIANE

GENERAL CONTRACTOR: **Consorzio IrcAvi Due**

INFRASTRUTTURE FERROVIARIE STRATEGICHE DEFINITE DALLA LEGGE OBBIETTIVO N. 443/01

PROGETTO DEFINITIVO
LINEA AVIAC VERONA - PADOVA
SUB TRATTA VERONA - VICENZA
2° SUB LOTTO MONTEBELLO VICENTINO - BIVIO VICENZA

STUDIO IMPATTO AMBIENTALE
QUADRO DI RIFERIMENTO PROGRAMMATICO
CARTA DELLE TUTELE - TAV.1

GENERAL CONTRACTOR: **ATI bonifica**
 CONSORZIO RICAIV DUE
 Data: Settembre 2015

ITAFERR S.p.A.
 Data: Settembre 2015

SCALA: 1:10.000

COMMESSA LOTTO FASE ENTE TIPO DOC. OPERADISCIPLINA Progr. REV.
 IN0D 02 D 12 N4 SA002P 201 C

Registrazione		Data		Data		Data	
Rev.	Descrizione	Autore	Verificata	Approvata	Autore	Verificata	Approvata
A	EMISSIONE	MLUgenti	28/09/15	29/09/15	MLUgenti	03/09/15	03/09/15
B	REVISIONE	MLUgenti	08/10/15	08/10/15	MLUgenti	08/10/15	08/10/15
C	NUOVA EMISSIONE	MLUgenti	14/01/2015	14/01/2015	MLUgenti	14/01/2015	14/01/2015

ATI bonifica
 VISTO ATTI BONIFICA
 Data: Settembre 2015

INFORMAZIONI:
 CUP: J41E19100000009
 n. Emib.: 3320049F17
 CIG: 3320049F17