

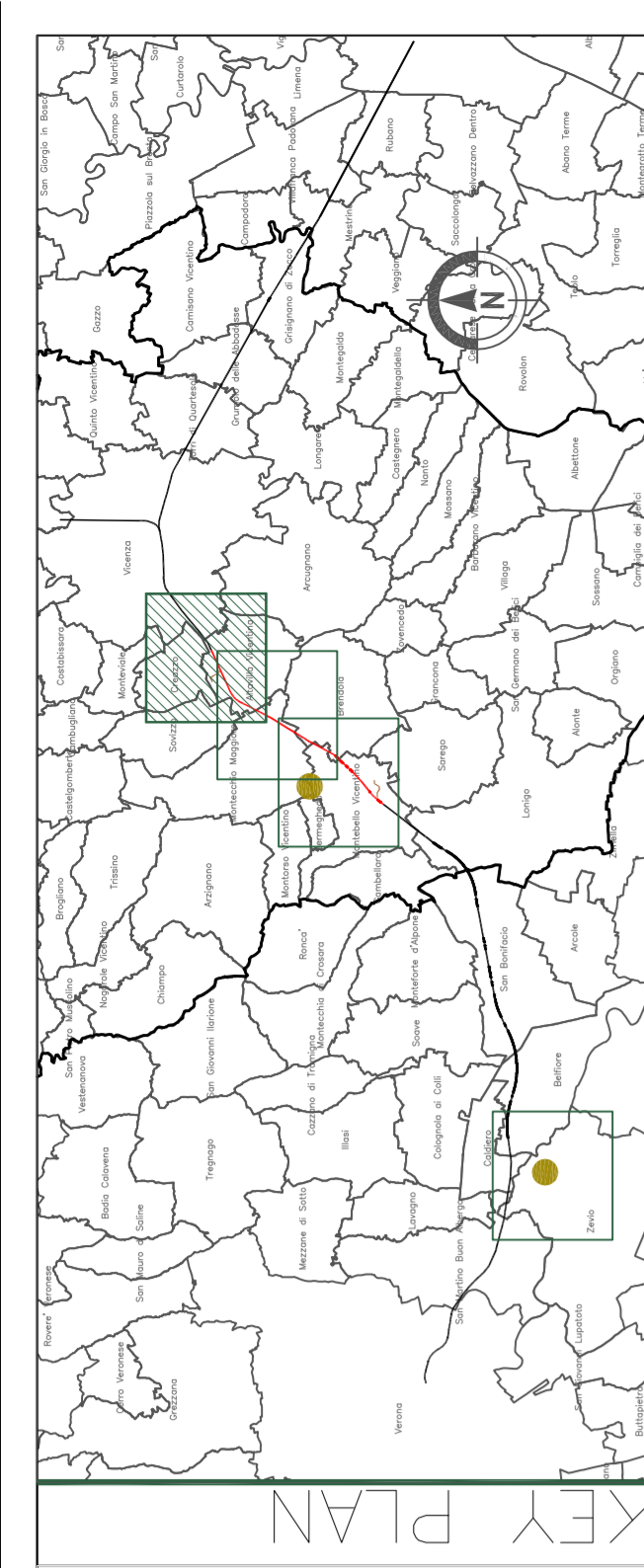

- PIANO AREA
- CENTRI STORICI EX L.R. 80/80
- AREE TUTELA PAESAGGISTICHE (PTRC Regione Veneto)
- AREE NATURALISTICHE (PTRC Regione Veneto)
- STRADE ROMANE (PTRC Regione Veneto)
- AMBITI PRIORITARI PER LA PROTEZIONE DEL SUOLO (PA Pianure e Valli Grandi Veronesi)
- AMBITI DI INTERESSE PAESISTICO - AMBIENTALE (PA Quadrante Europa)
- AREA PROTETTA DI INTERESSE LOCALE (PTCP Verona)
- GOLENA (PTCP Verona)
- ZONE A (PRG-PI)
- CONTESTI FIGURATIVI (PAT-PI)
- VERDE PRIVATO (PRG-PI)
- CORTI RURALI (PRG-PI)
- ZONE AGRICOLE E1 - NATURALITA' DIFFUSE (PRG-PI)
- CIMITERI E FASCIA DI RISPETTO
- CONI VISUALI (PRG-PI)
- GRANDI ALBERI (PAT-PI)
- SITI DI TUTELA ARCHEOLOGICA (PRG-PI)
- PERTINENZE SCOPERTE DA TUTELARE (PI Altavilla - Montebello - Brendola)
- AMBITI DI TUTELA AMBIENTALE E PAESAGGISTICA (PI Montebello - Brendola - PRG Arcugnano)
- TAGLIAPOGGI e TERRAZZAMENTI (PI Brendola - Longare)
- PAESAGGI STORICI DEL VENETO (PI Vicenza)
- PARCHI STORICI (PI Vicenza)
- CINTA MURARIA (PI Vicenza)
- ZONA DI TUTELA FLUVIALE (PI Vicenza)
- EDIFICIO TUTELETO DA PRG/PAT
- VILLE VENETE (Catalogo e atlante del Veneto - Ville Venete)

- Datazione fino al XVI sec.
- Datazione XVII sec.
- Datazione XVII sec. e XVIII sec.
- Datazione XIX sec.

**SOURCE:**  
 P.T.R.C. REGIONE VENETO  
 ATLANTE REGIONALE DELLE VILLE VENETE  
 P.T.C.P. PROVINCIA DI VICENZA  
 PIANO D'AREA DELLE PIANURE E VALLI GRANDI VERONESI  
 PIANO D'AREA DELLA PIANTA QUADRANTE EUROPEA  
 PIANIFICAZIONE COMUNALE



- GENERALE**
- Tracciato Progetto Definitivo
  - Area indagata
  - Area indagata PD
  - Obiezione complementari
  - Obiezione di progetto
  - Entroporti
  - Entroporti persistenti
  - Confini comunali
  - Confini provinciali
  - Area indagata (Entroporti)
  - Area indagata (Entroporti)
  - Cavato

**COMMITTENTE:** SRFI RETE FERROVIARIA ITALIANA GRUPPO FERROVIE DELLO STATO ITALIANE

**ALTA SORVEGLIANZA:** ITALFERR GRUPPO FERROVIE DELLO STATO ITALIANE

**GENERAL CONTRACTOR:** Consorzio ItroAp Due

**INFRASTRUTTURE FERROVIARIE STRATEGICHE DEFINITE DALLA LEGGE OBIETTIVO N. 443/01**

**PROGETTO DEFINITIVO**  
**LINEA AVIAC VERONA - PADOVA**  
**SUB TRATTA VERONA - VICENZA**  
**2° SUB LOTTO MONTEBELLO VICENTINO - BIVIO VICENZA**

**STUDIO DI IMPATTO AMBIENTALE**  
**QUADRO DI RIFERIMENTO PROGRAMMATICO**  
**CARTA DELLE TUTELE - TAV.3**

**GENERAL CONTRACTOR:** ITALFERR S.p.A.  
**CONSORZIO RICAVI DUE**

**ATI bonifica**  
 E-PROGETTISTA ANTERIORE  
 Ing. Roberto Basso  
 Data: Settembre 2015

**SCALA:** 1:10.000

**COMMESSA LOTTO FASE ENTE TIPO DOC. OPERADISCIPLINA Progr. REV.**  
 IN0D 02 D 12 N4 SA002P 203 C

Registrazione	Descrizione	Redatto	Verificato	Data	Approvato	Data	Adottato
A	EMISSIONE	ALUgenti	ALUgenti	24/09/15	ALUgenti	24/09/15	03/09/15
B	REVISIONE	ALUgenti	ALUgenti	08/10/15	ALUgenti	08/10/15	08/10/15
C	NUOVA EMISSIONE	ALUgenti	ALUgenti	14/11/15	ALUgenti	14/11/15	14/11/15

**ATI bonifica**  
 VISTO AT BONIFICA  
 Ing. P.P. Baccinotto  
 Data: Settembre 2015

**REGISTRO:**  
 FIRM:IND020224NSA002203C\_00A.DWG  
 CUP: J41E91000000009  
 n. Emib.: 3320049F 17  
 Data: Settembre 2015