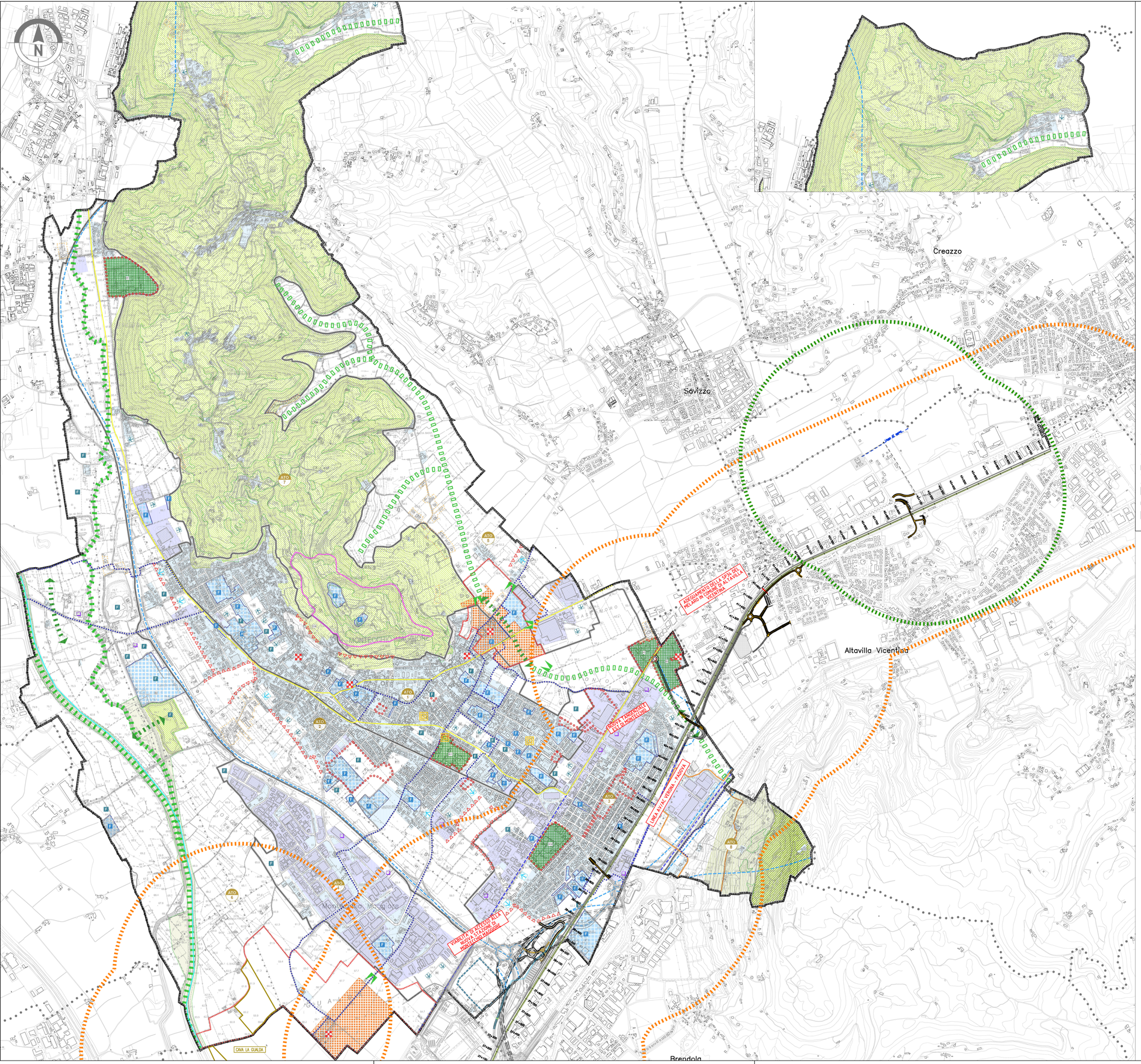

GENERALE

Rilevato | Viadotto | Galleria | Trincea — Tracciato Progetto Definitivo

Confini comunali | Confini provinciali | Area indagine tracciato PD | Opere complementari | Filobus di progetto

Opere idrauliche di progetto | Area indagine elettrodotti | Elettrodotti | Cavidotto | Elettrodotti esistenti

LEGENDA

scala 1:5000 | scala 1:2000

- Ambito con identificativo di zona omogenea
- Zona 'A' — Parti del territorio aventi caratteristiche di 'Centro Storico'
- Zona 'A1a' — Aree pertinenziali dei fabbricati di valore architettonico o ambientale nei centri rurali (scheda "B")
- Zona 'A2a' — Aree interessate da edificazione di poci vecchio impianto nei centri rurali (interventi edilizi solo con scheda "B1")
- Zona 'B' — Aree prevalentemente residenziali di completamento e ristrutturazione densamente edificate
- Zona 'C1' — Aree prevalentemente residenziali di completamento e ristrutturazione
- Zona 'C2' — Aree prevalentemente residenziali di nuova espansione
- Zona 'D1' — Aree per insediamenti produttivi di nuova espansione e di completamento
- Zona 'D2' — Aree per insediamenti prevalentemente commerciali e direzionali di nuova espansione e di completamento
- Zona 'D3' — Aree per insediamenti prevalentemente ricettivi e del tempo libero di completamento
- Zona 'E1'
- Zona 'E2a' di collina
- Zona 'E2b' di pianura
- Zona 'E3'
- Zona 'E3' agricola di secondaria importanza
- Area agricola integrata
- Ambito attività florovivaistiche
- Aree per l'istruzione
- Aree per l'istruzione - istituti privati
- Aree per attrezzature di interesse comune
- Aree attrezzate parco, gioco e sport

02 scuola materna
03 scuola elementare
04 scuola dell'obbligo
05 scuola superiore o specializzata
06 università
07 centri religiosi e dipendenze
08 conventi
09 chiese
10 biblioteca
11 centro culturale
12 centro sociale
13 sale riunioni, mostre
14 attrezzature sanitarie
15 attività istituzionali Provincia
26/1 attrezzature di servizio strettamente connesse al compendio della villa
21 cinema
22 teatro
23 teatro
24 castelli
25 case per anziani
26 ospedali
28 cimiteri
31 municipio
35 uffici pubblici in genere
41 magazzini pubblici
42 caserme
52 uffici postale
64 impianti telefonici
81 area pubblica
82 impianti elettrici
83 impianti idrici
92 impianti ecologici
97 impianti depurazione
98 impianti di trattamento di rifiuti urbani o loro frazioni - "Ecocentro"
72 stazione ferroviaria
80 area gioco bambini
81 giardino pubblico di quartiere
85 impianti sportivi di base
86 impianti sportivi agonistici
87 parco urbano
88 campi da tennis
89 piscine
89/1 piscine coperte
90 aree di svago

- Ambito attrezzature di servizio strettamente connesse al compendio della villa
- Limite massimo ambito "Ecocentro"
- Aree per parcheggi
- Aree per progetti speciali (extra standard)
- Sport motociclistici - manifestazioni di massa
- Localizzazione preferenziale standard
- Area a standard verde SAV 32
- Area a standard parcheggio SAV 32
- Zone a verde privato
- Parcheggi privati
- Canale scolmatore
- Area per realizzazione bacino di laminazione
- Incendi boschivi (Legge 353/2000)

- Beni architettonici (scheda "B")
- Beni ambientali (scheda "B1")
- LLL — Identificazio località scheda "B1"
- Ambito di intervento unitario
- Nuova edificazione
- Ambito di tutela beni architettonici
- Ambiti degli aggregati abitativi
- Ambiti dove collocare eventuali costruzioni
- Edificio non più funzionale alla conduzione del fondo
- Area di tutela archeologica
- Vincolo monumentale (D. Lgs 42/2004)
- Vincolo ambientale paesaggistico (D. Lgs 42/2004)
- Zone di degrado
- Aree di inedificabilità assoluta
- Area da sottoporre ad indagine geologica preventiva
- Vincolo forestale idrogeologico
- Obbligo Strumento Urbanistico Attuativo
- Strumento Attuativo Vigente
- Piano di Recupero Vigente
- Ambito normato mediante procedura di sportello unico
- Area PEEP prevista
- Strumento Attuativo Vigente con quota P.E.E.P. 7.500 mc e quota Edilizia Convenzionata 7.500 mc
- Obbligo pregiudicativo ambiario
- Viabilità di progetto
- Nuova strada statale 246 e raccordi
- Superstrada Pedemontana Veneta e raccordi
- Servitù militare
- Ambiti di tutela dei boschi
- Ambiti di tutela ambientale/paesaggistica
- Fasce di rispetto stradale e ferroviario
- Fasce di rispetto degli elettrodotti
- Aree di rispetto cimiteriale
- Fasce di rispetto del D.M. 09.05.2001 (R.I.R.)
- Pista ciclabile
- Fasce verdi a mascheramento degli insediamenti
- Attività produttive in zona impropria da confermare
- Attività produttive in zona impropria da bloccare
- Attività produttive in zona impropria da trasferire
- Vedi art. 24 N.TA
- Percorsi di scala pista ciclabile
- Linee di massimo ingombro fabbricati
- Cono visuale inedificabile
- Confine comunale
- Limite elaborati in scala 1:2000 zone significative

COMMITTENTE:

RFI RETE FERROVIARIA ITALIANA
GRUPPO FERROVIE DELLO STATO ITALIANE

ALTA SORVEGLIANZA:

ITALFERR
GRUPPO FERROVIE DELLO STATO ITALIANE

GENERAL CONTRACTOR:

Consorzio IricAV Due

INFRASTRUTTURE FERROVIARIE STRATEGICHE DEFINITE DALLA LEGGE OBIETTIVO N. 443/01

PROGETTO DEFINITIVO

LINEA AV/AC VERONA - PADOVA
SUB TRATTA VERONA - VICENZA
2° SUB LOTTO MONTEBELLO VICENTINO - VICENZA

STUDIO DI IMPATTO AMBIENTALE
QUADRO DI RIFERIMENTO PROGRAMMATICO
INQUADRAMENTO URBANISTICO DELL'OPERA NEL PAT DI MONTECCHIO MAGGIORE

GENERAL CONTRACTOR	ITALFERR S.p.A.	
ATI bonifica IL PROGETTISTA INTEGRATORE Franco Persio Bocchetto iscritto all'Ordine degli Ingegneri della Provincia di Roma al n° 8664 - Sez. A settore Civile e Ambientale Data: Settembre 2015	CONSORZIO IRICAV DUE Il Direttore Data: Settembre 2015	Data:

SCALA : 1:10.000

COMMESSA	LOTTO	FASE	ENTE	TIPO DOC.	OPERA/DISCIPLINA	PROGR.	REV.
IN0D	02	D	I2	PZ	SA004P	201	C

ATI bonifica

VISTO ATI BONIFICA

Firma	Data
Ing. F.P. Bocchetto	Settembre 2015

Progettazione:

Rev.	Descrizione	Redatto	Data	Verificato	Data	Approvato	Data	Autorizzato
A	EMISSIONE	M.Urgenti	28/05/15	R. Rossetto	29/05/15	GM. De Stavola	03/06/15	Ing. F.P. Bocchetto
B	REVISIONE	M.Urgenti	sett 2015	R.Rossetto	sett 2015	GM De Stavola	sett 2015	
C	NUOVA EMISSIONE	M.Urgenti	sett 2015	R.Rossetto	sett 2015	GM De Stavola	sett 2015	
								Data: Settembre 2015

File:IN0D02DI2PZSA004P201C__00A.DWG	CUP: J41E91000000009	n. Elab.:
	CIG: 3320049F17	