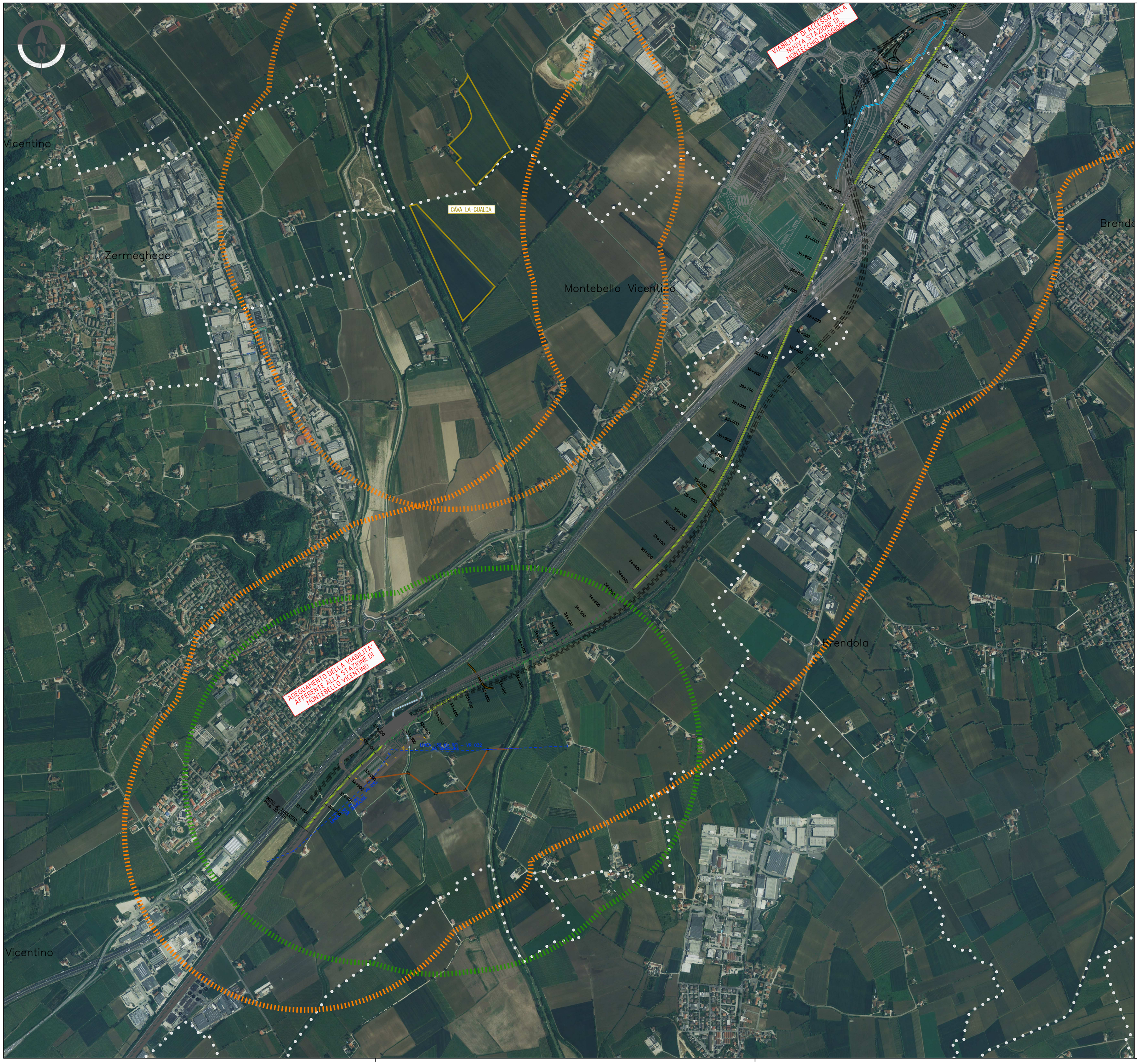

KEY PLAN

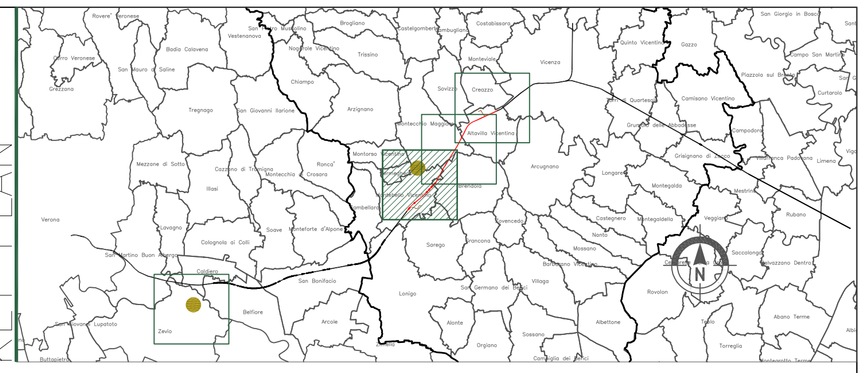

LEGENDA

GENERALE

Rilevato | Viadotto | Galleria | Trincea — Tracciato Progetto Definitivo

Confini comunali
Confini provinciali
Area indagine tracciato PD
Opere complementari
Filobus di progetto
Opere idrauliche di progetto
Area indagine elettrodotti
Elettrodotti
Cavidotto
Elettrodotti esistenti

COMMITTENTE:

RFI RETE FERROVIARIA ITALIANA
GRUPPO FERROVIE DELLO STATO ITALIANE

ALTA SORVEGLIANZA:

ITALFERR
GRUPPO FERROVIE DELLO STATO ITALIANE

GENERAL CONTRACTOR:

Consorzio IricAV Due

INFRASTRUTTURE FERROVIARIE STRATEGICHE DEFINITE DALLA LEGGE OBIETTIVO N. 443/01

PROGETTO DEFINITIVO

LINEA AV/AC VERONA - PADOVA
SUB TRATTA VERONA - VICENZA
2° SUB LOTTO MONTEBELLO VICENTINO - BIVIO VICENZA

RELAZIONE PAESAGGISTICA AI SENSI DEL DPCM 12/12/2005

PROGETTO - INQUADRAMENTO - INDIVIDUAZIONE SU ORTOFOTO
INDIVIDUAZIONE SU ORTOFOTO TAV.1

GENERAL CONTRACTOR		ITALFERR S.p.A.	
IL PROGETTISTA INTEGRATORE Franco Persio Bocchetto Iscritto all'Ordine degli Ingegneri della Provincia di Roma al n° 9664 - Sez. A settore Civile e Ambientale Data: Settembre 2015	CONSORZIO IRICAV DUE Il Direttore Data: Settembre 2015	Data:	SCALA : 1:10.000

COMMESSA	LOTTO	FASE	ENTE	TIPO DOC.	OPERA/DISCIPLINA	PROGR.	REV.
IN0D	02	D	I2	I4	IM0007	201	C

	VISTO ATI BONIFICA	
	Firma	Data
	Ing. F.P. Bocchetto	Settembre 2015

Progettazione:

Rev.	Descrizione	Redatto	Data	Verificato	Data	Approvato	Data	Autorizzato
A	EMISSIONE	M.Urgenti	28/05/15	R. Rossetto	29/05/15	GM. De Stavola	03/06/15	Ing. F.P. Bocchetto
B	REVISIONE	M.Urgenti	Ago 2015	R.Rossetto	Ago 2015	GM DeStavola	Ago 2015	
C	NUOVA EMISSIONE	M.Urgenti	Sett 2015	R.Rossetto	Sett 2015	GM DeStavola	Sett 2015	
								Data: Settembre 2015

File:IN0D02DI2I4IM0007201C__00A.DWG	CUP: J41E91000000009	n. Elab.:
	CIG: 3320049F17	