

Regione Nordovest

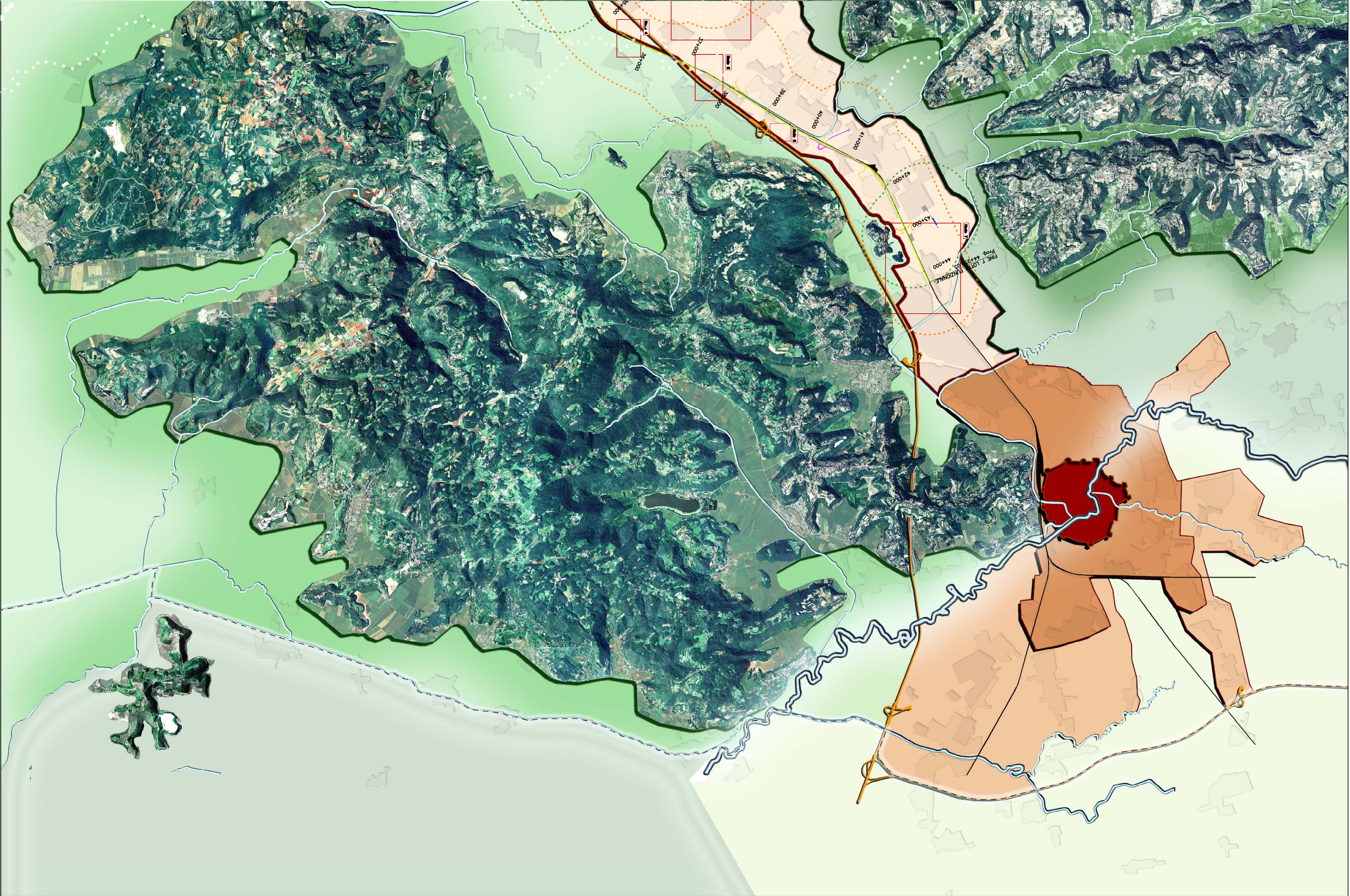

### KEY PLAN

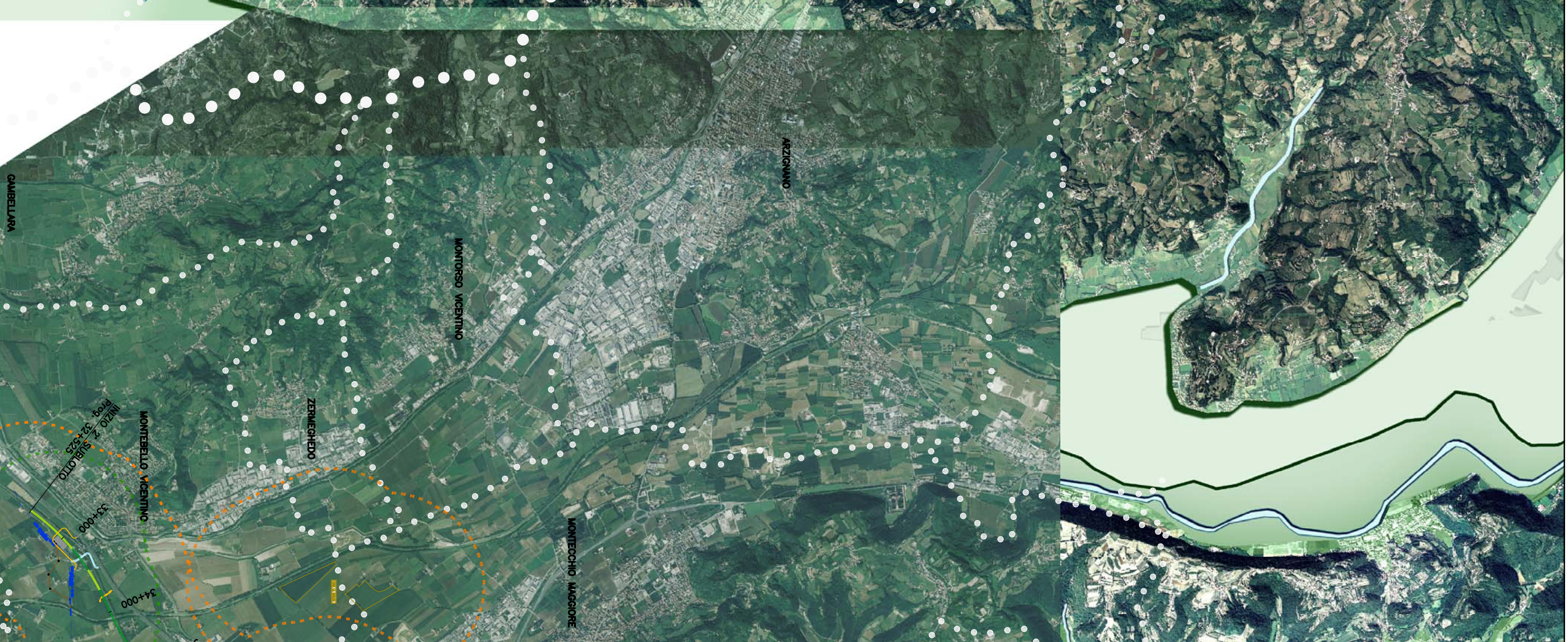
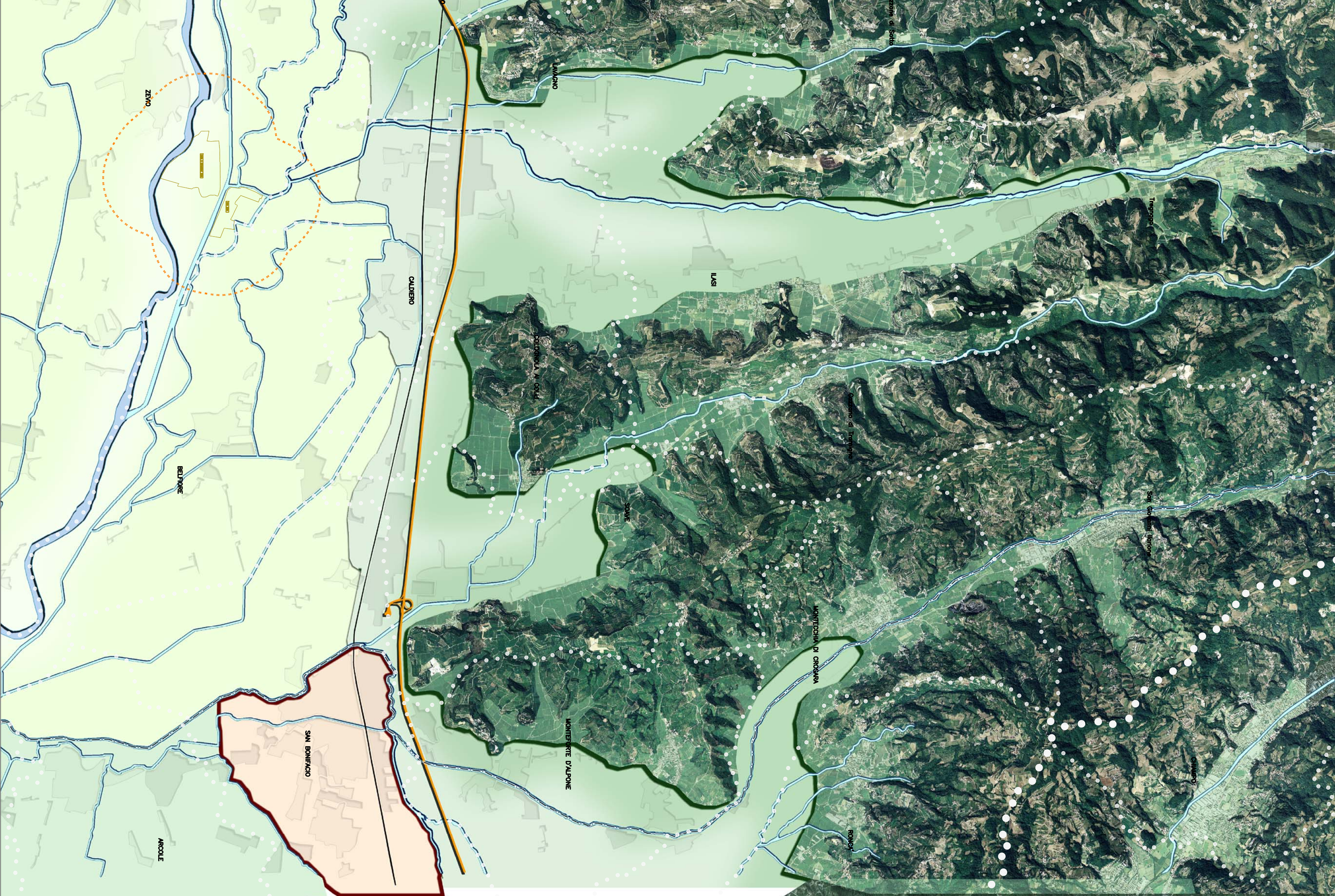
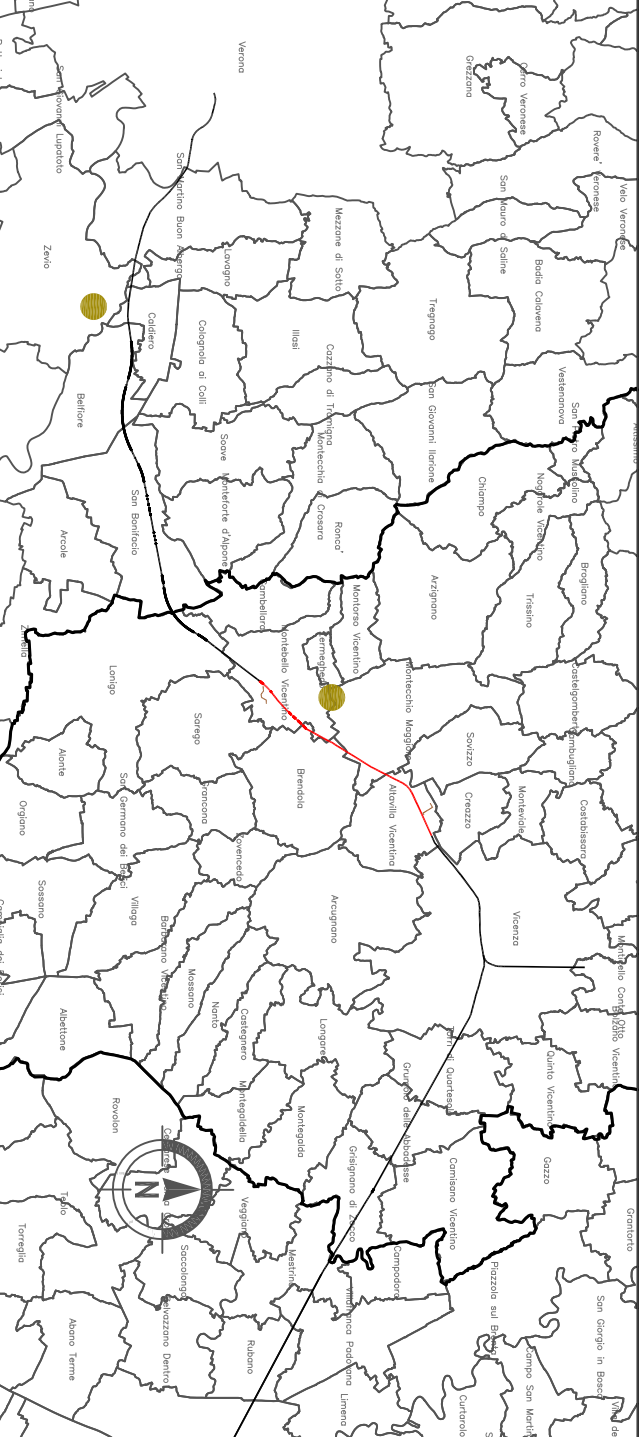

### GENERALE

- Linea
- Confini comunali
- Confini provinciali
- Area indagine di progetto
- Area indagine periferici
- Incidente Progetto Definitivo
- Area indagine PD
- Opere complementari di progetto
- Opere complementari esistenti
- Individuazione Nodi
- Individuazione Core
- Individuazione percorso di progetto
- Indirizzo sito con la strada
- Paesaggio Urbano
- Città storica
- Primo cultura urbano
- Comunzioni
- Paesaggio Agricolo
- Agricolo periferico
- Primo dell'Adige
- Primo tra Tione e Adige
- Paesaggio Naturalistico
- Colline Berico e della Lessania

### LEGENDA

COMITENTE: **RFI** RETE FERROVIARIA ITALIANA GRUPPO FERROVIE DELLO STATO ITALIANE

ALTA SOVRIGLIANZA: **Consorzio Infr-IV Due**

GENERAL CONTRACTOR: **ITALFERR S.P.A.**

INFRASTRUTTURE FERROVIARIE STRATEGICHE DEFINITE DALLA LEGGE OBBIETTIVO N. 443/01

PROGETTO DEFINITIVO LINEA AVIAC VERONA - PADOVA SUB TRATTA VERONA - VICENZA 2° SUB LOTTO MONTEBELLO VICENTINO - BIMIO VICENZA

RELAZIONE PAESAGGISTICA AI SENSI DEL DPCM 12/12/2005 CARATTERI STRUTTURALI DEL PAESAGGIO

GENERAL CONTRACTOR: **ITALFERR S.P.A.** SCALA: 1:50.000

ATI bonifica

Progettazione:	Redatto	Data	Verificato	Data	Approvato	Data	Autorizzato
TEC. A EMISSIONE:	Elaborazione	02/12/2015	Roberto	02/12/2015	Ing. F. P. Bocchino	02/12/2015	Ing. F. P. Bocchino
B NUOVA EMISSIONE:	Elaborazione	02/12/2015	Roberto	02/12/2015	Ing. F. P. Bocchino	02/12/2015	Ing. F. P. Bocchino

COMMESSA	LOTTO	FASE	ENTE	TIPO DOC.	OPERAZIONE	PROGR.	REV.
ATI bonifica	02	D	12	N2	IM01067	202	B

CP: J41E31000000009 n. EMB.: 332054-17