



- PIANO AREA
- CENTRI STORICI EX L.R. 80/80
- AREE TUTELA PAESAGGISTICHE (PTRC Regione Veneto)
- AREE NATURALISTICHE (PTRC Regione Veneto)
- STRADE ROMANE (PTRC Regione Veneto)
- AMBITI PRIORITARI PER LA PROTEZIONE DEL SUOLO (PA Pianure e Valli Grandi Veronesi)
- AMBITI DI INTERESSE PAESISTICO - AMBIENTALE (PA Quadrante Europa)
- AREA PROTETTA DI INTERESSE LOCALE (PTCP Verona)
- GOLENA (PTCP Verona)
- ZONE A (PRG-PI)
- CONTESTI FIGURATIVI (PAT-PI)
- VERDE PRIVATO (PRG-PI)
- CORTI RURALI (PRG-PI)
- ZONE AGRICOLE E1 - NATURALITA' DIFFUSE (PRG-PI)
- CIMITERI E FASCIA DI RISPETTO
- CONI VISUALI (PRG-PI)
- GRANDI ALBERI (PAT-PI)
- SITI DI TUTELA ARCHEOLOGICA (PRG-PI)
- PERTINENZE SCOPERTE DA TUTELARE (PI Altavilla - Montecchio - Brendola)
- AMBITI DI TUTELA AMBIENTALE E PAESAGGISTICA (PI Montecchio - Brendola - PRG Arcugnana)
- TAGLIAPOGGI e TERRAZZAMENTI (PI Brendola - Longare)
- PAESAGGI STORICI DEL VENETO (PI Vicenza)
- PARCHI STORICI (PI Vicenza)
- CINTA MURARIA (PI Vicenza)
- ZONA DI TUTELA FLUVIALE (PI Vicenza)
- EDIFICIO TUTELATO DA PRG/PAT
- VILLE VENETE (Catalogo e atlante del Veneto - Ville Venete)

- Datazione fino al XV sec.
- Datazione XVI sec.
- Datazione XVII sec. e XVIII sec.
- Datazione XIX sec.

FONTI:
 P.T.R.C. REGIONE VENETO
 ATLANTE REGIONALE DELLE VILLE VENETE
 P.T.C.P. PROVINCIA DI VERONA
 P.T.C.P. PROVINCIA DI VICENZA
 PIANO D'AREA DELLE PIANURE E VALLI GRANDI VERONESI
 PIANO D'AREA QUADRANTE EUROPA
 PIANIFICAZIONE COMUNALE

KEY PLAN

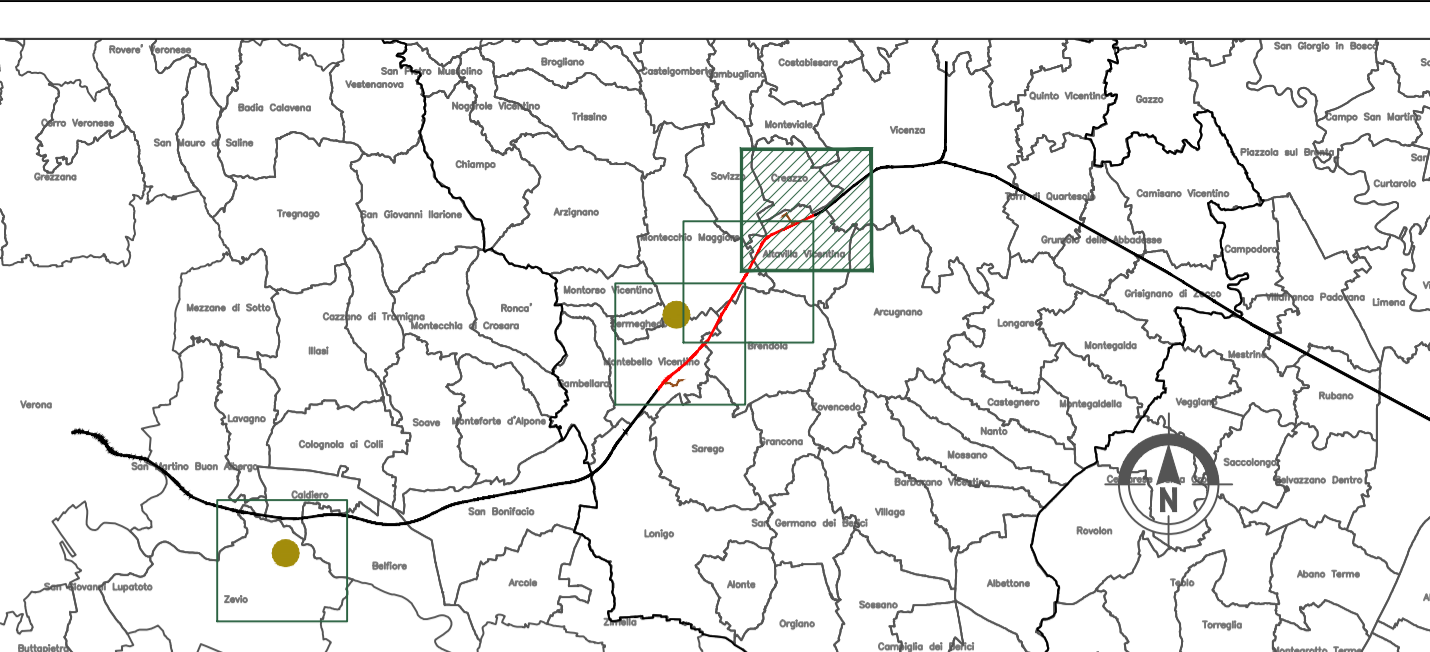

LEGENDA

COMMITTENTE: RETE FERROVIARIA ITALIANA GRUPPO FERROVIE DELLO STATO ITALIANE

ALTA SORVEGLIANZA: GRUPPO FERROVIE DELLO STATO ITALIANE

GENERAL CONTRACTOR: Consorzio Irico-W Due

INFRASTRUTTURE FERROVIARIE STRATEGICHE DEFINITE DALLA LEGGE OBIETTIVO N. 443/01

PROGETTO DEFINITIVO
LINEA AV/AC VERONA - PADOVA
SUB TRATTA VERONA - VICENZA
2° SUB LOTTO MONTEBELLO VICENTINO - BIVIO VICENZA

RELAZIONE PAESAGGISTICA AI SENSI DEL DPCM 12/12/2005
 TUTELE
 INDIVIDUAZIONE DEL QUADRO DELLE TUTELE AMBIENTALI - TAV.3

GENERAL CONTRACTOR		ITALFERR S.p.A.		SCALA : 1:10.000
ATI bonifica IL PROGETTISTA INTEGRATORE <small>Franco Parisio Bocchetto Ing. F.P. Bocchetto Provincia di Verona viale C.D. 100 - 37040 Data: Settembre 2015</small>		<small>Consorzio Irico-W Due Direttore Data: Settembre 2015</small>		

COMMESSA	LOTTO	FASE	ENTE	TIPO DOC.	OPERA/DISCIPLINA	PROGR.	REV.
IN00	02	D	I2	N4	IM0047	203	C

ATI bonifica Firma Ing. F.P. Bocchetto Data Settembre 2015		VISTO ATI BONIFICA Data Settembre 2015	
Progettazione:			
Rev.	Descrizione	Redatto	Verificato
A	EMISSIONE	M. Urgenti	R. Rossetto
B	REVISIONE	M. Urgenti	R. Rossetto
C	NUOVA EMISSIONE	M. Urgenti	R. Rossetto

File: IN002024M0047203C_00A.DWG CUP: J41E9100000009 n. Elab.:
 CIG: 3320049F17