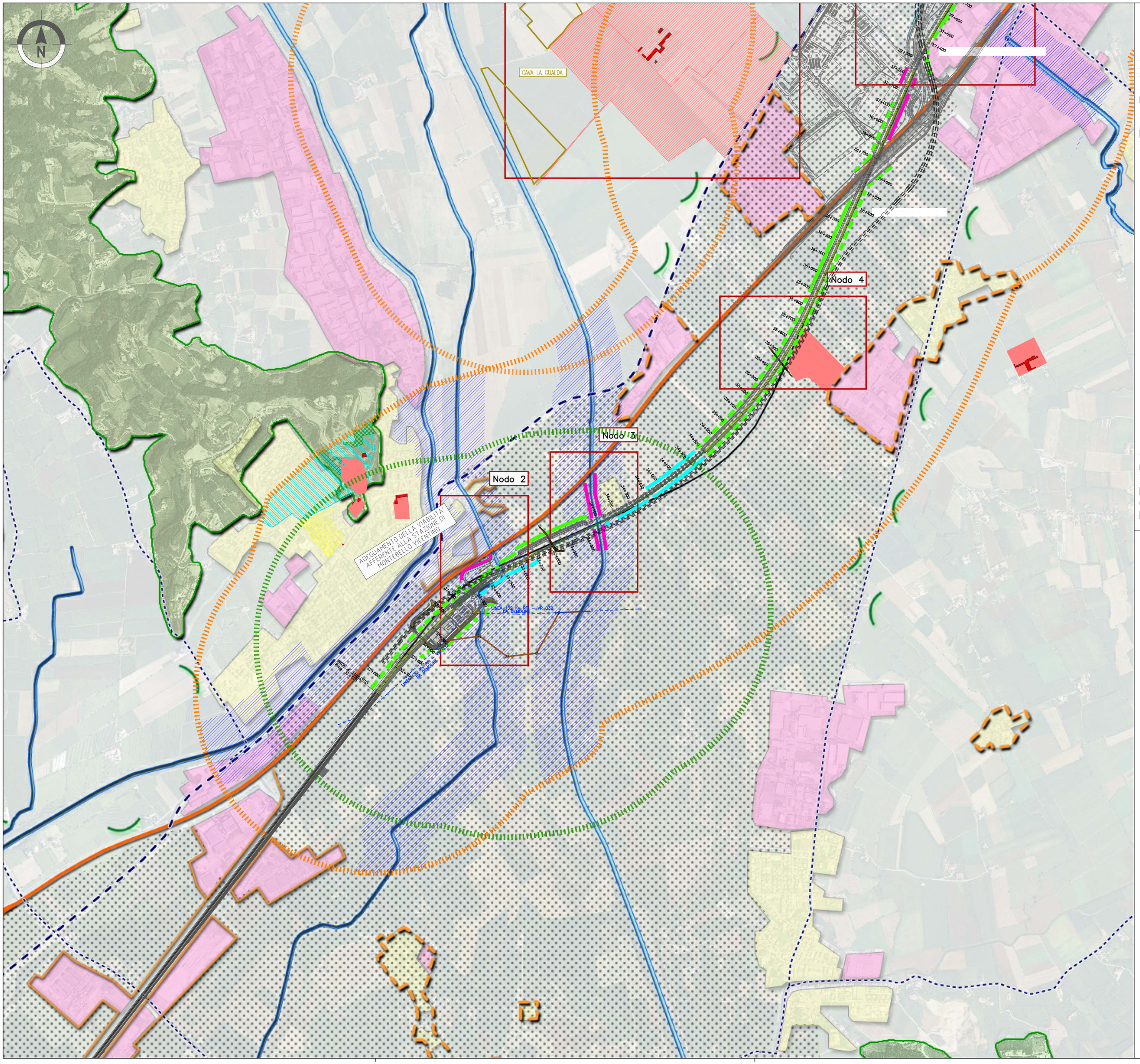

KEY PLAN

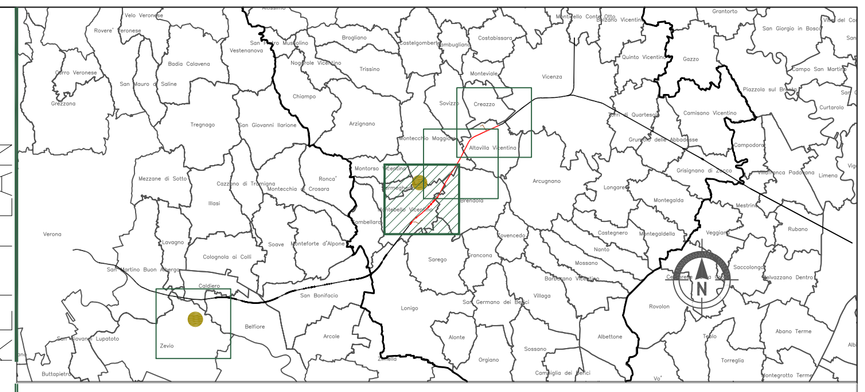

LEGENDA

GENERALE

Rilevato | Viadotto | Galleria | Trincea — Tracciato Progetto Definitivo

- Confini comunali
- Confini provinciali
- Area indagine tracciato PD
- Opere complementari
- Filobus di progetto
- Opere idrauliche di progetto
- Area indagine elettrodotti
- Elettrodotti
- Cavidotto
- Elettrodotti esistenti

Caratteri percettivi

- Città storica
- Margini
- Margini Frammentati
- Margini Verdi
- Bacini Visivi
- Itinerari Principali
- Itinerari Secondari
- Viste Aperte
- Punti Panoramici

Vincoli

- Vincolo Paesaggistico D.Lgs. 42/2004 Aree di Notevole Interesse Pubblico
- Vincolo Paesaggistico D.Lgs. 42/2004 Corsi d'Acqua
- Vincolo Paesaggistico D.Lgs. 42/2004 Aree Boscate
- Vincolo Archelogico D.Lgs. 42/2004
- Vincolo Manumentale D.Lgs. 42/2004 Edificio
- Vincolo Manumentale D.Lgs. 42/2004 Ambiti

Schema Direttore

- Integrazione
- Rinforzo delle componenti paesaggistiche ed ambientali
- Attenuazione
- Mascheramento
- Rigenerazione Urbana

- Individuazione Nodi
- Individuazione Cave di progetto
- Individuazione percorso di accesso alla Cava La Gualda

Caratteri figurati e formali

- Autostrada
- Linea ferroviaria esistente
- Idrografia
- Insediamenti residenziali
- Insediamenti Industriali
- Cave

COMMITTENTE:

RFI RETE FERROVIARIA ITALIANA
GRUPPO FERROVIE DELLO STATO ITALIANE

ALTA SORVEGLIANZA:

ITALFERR
GRUPPO FERROVIE DELLO STATO ITALIANE

GENERAL CONTRACTOR:

Consorzio IricAV Due

INFRASTRUTTURE FERROVIARIE STRATEGICHE DEFINITE DALLA LEGGE OBIETTIVO N. 443/01

PROGETTO DEFINITIVO

LINEA AV/AC VERONA - PADOVA
SUB TRATTA VERONA - VICENZA
2° SUB LOTTO MONTEBELLO VICENTINO - BIVIO VICENZA

RELAZIONE PAESAGGISTICA AI SENSI DEL DPCM 12/12/2005
PAESAGGIO
SINTESI CARATTERI PERCETTIVI, VINCOLI E SCHEMA DIRETTORE Post Opera TAV. 1

GENERAL CONTRACTOR		ITALFERR S.p.A.	
ATI bonifica IL PROGETTISTA INTEGRATORE Franco Persio Bocchetto Iscritto all'Ordine degli Ingegneri della Provincia di Roma al n° 8664 - Sez. A settore Civile e Ambientale Data: Settembre 2015	CONSORZIO IRICAV DUE Il Direttore Data: Settembre 2015	Data:	SCALA : 1:10.000

COMMESSA	LOTTO	FASE	ENTE	TIPO DOC.	OPERA/DISCIPLINA	PROGR.	REV.
IN0D	02	D	I2	N4	IM0097	2P1	B

ATI bonifica

VISTO ATI BONIFICA	
Firma	Data
Ing. F.P. Bocchetto	Settembre 2015

Progettazione:

Rev.	Descrizione	Redatto	Data	Verificato	Data	Approvato	Data	Autorizzato
A	EMISSIONE	E.Bregantin	08/06/2015	R.Rossetto	08/06/2015	GM. De Stavolis	08/06/2015	Ing. F.P. Bocchetto
B	NUOVA EMISSIONE	E.Bregantin	Sett 2015	R.Rossetto	Sett 2015	GM. De Stavolis	Sett 2015	
								Data: Settembre 2015

File: IN0D02DI2N4IM00972P1B__00A.DWG	CUP: J41E91000000009	n. Elab.:
	CIG: 3320049F17	