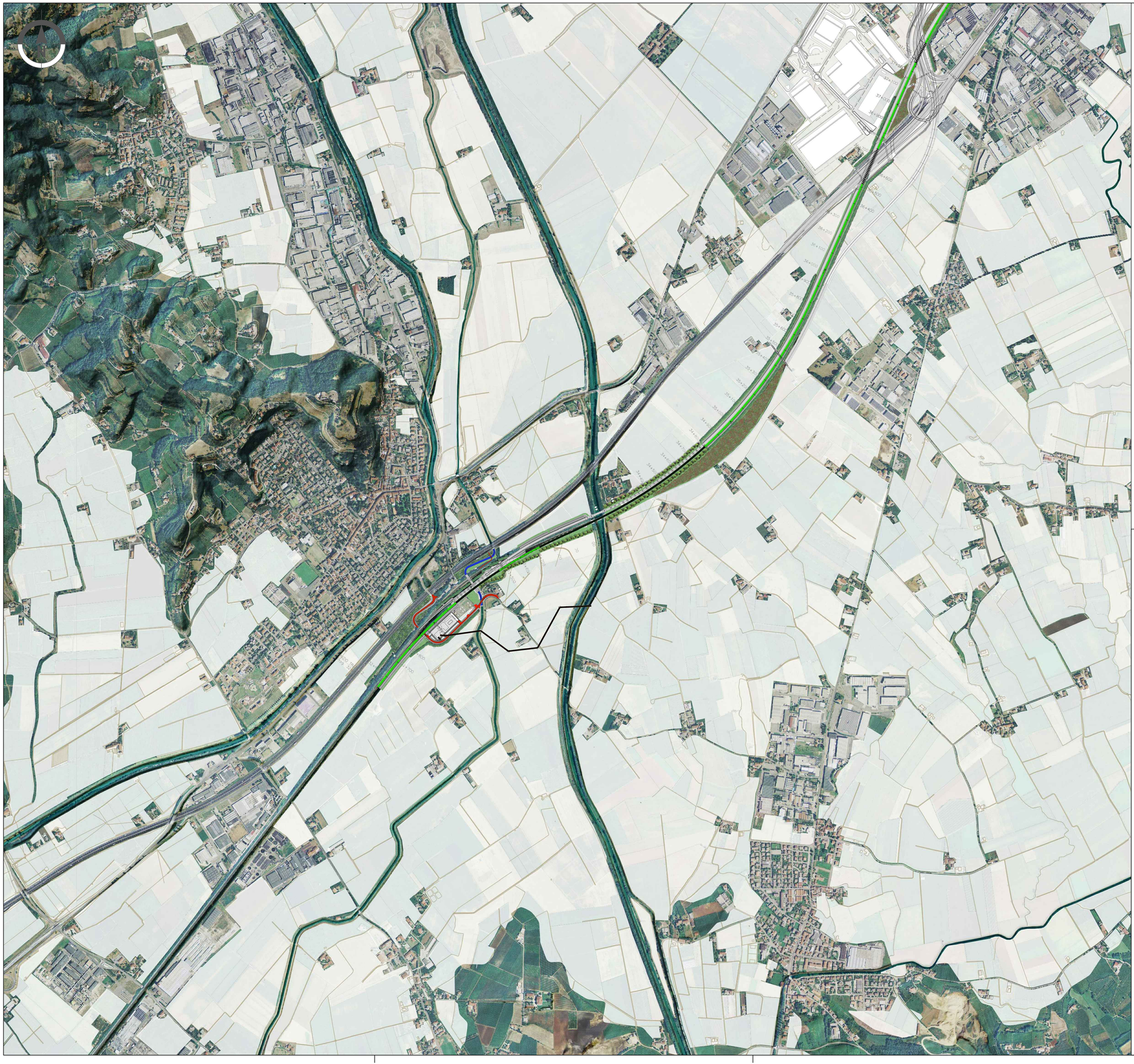

KEY PLAN

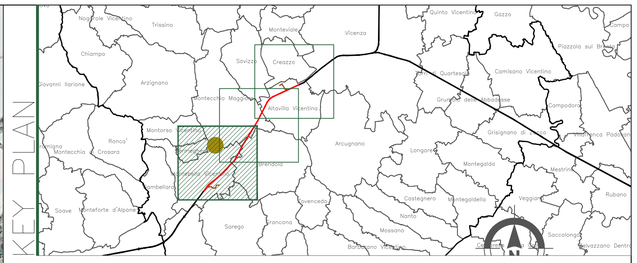


LEGENDA

GENERALE

| Rilevato | Viadotto | Galleria | Trincea | Tracciato Progetto Definitivo |
|---|---|---|---|---|

- Confini comunali
- Confini provinciali
- Opere complementari
- Elettrodotto esistente
- Elettrodotti
- Cavidotto

COMMITTENTE:

RFI RETE FERROVIARIA ITALIANA
GRUPPO FERROVIE DELLO STATO ITALIANE

ALTA SORVEGLIANZA:

ITALFERR
GRUPPO FERROVIE DELLO STATO ITALIANE

GENERAL CONTRACTOR:

Consorzio IricAV Due

**INFRASTRUTTURE FERROVIARIE STRATEGICHE DEFINITE DALLA LEGGE OBIETTIVO N. 443/01**

**PROGETTO DEFINITIVO**

**LINEA AV/AC VERONA - PADOVA**
**SUB TRATTA VERONA - VICENZA**
**2° SUB LOTTO MONTEBELLO VICENTINO - BIVIO VICENZA**

RELAZIONE PAESAGGISTICA AI SENSI DEL DPCM 12/12/2005
PAESAGGIO
INTEGRAZIONE PAESAGGISTICA DELL'OPERA - TAV.1

| GENERAL CONTRACTOR | | ITALFERR S.p.A. | |
|---|---|---|---|
| ATI bonifica<br>IL PROGETTISTA INTEGRATORE<br>Franco Persio Bocchetto<br>iscritto all'Ordine degli Ingegneri della Provincia di Roma al n° 9664 - Sez. A settore Civile e Ambientale<br>Data: Settembre 2015 | CONSORZIO IRICAV DUE<br>Il Direttore<br>Data: Settembre 2015 | Data: | SCALA :<br>1:10.000 |

| COMMESSA | LOTTO | FASE | ENTE | TIPO DOC. | OPERA/DISCIPLINA | PROGR. | REV. |
|---|---|---|---|---|---|---|---|
| IN0D | 02 | D | I2 | N4 | IM0127 | 201 | B |

ATI bonifica

| VISTO ATI BONIFICA | |
|---|---|
| Firma | Data |
| Ing. F.P. Bocchetto | Settembre 2015 |

Progettazione:

| Rev. | Descrizione | Redatto | Data | Verificato | Data | Approvato | Data | Autorizzato |
|---|---|---|---|---|---|---|---|---|
| A | EMISSIONE | M.Urgenti | 28/05/15 | R. Rossetto | 29/05/15 | GM. De Stavola | 03/06/15 | Ing. F.P. Bocchetto |
| B | NUOVA EMISSIONE | E.Bregantin | Sett 2015 | R.Rossetto | Sett 2015 | GM. De Stavola | Sett 2015 | |
| | | | | | | | | |
| | | | | | | | | Data: Settembre 2015 |

| File:IN0D02DI2N4IM0127201B__00A.DWG | CUP: J41E91000000009 | n. Elab.: |
|---|---|---|
| | CIG: 3320049F17 | |