

COMMITTENTE:



ALTA SORVEGLIANZA:



GENERAL CONTRACTOR:



INFRASTRUTTURE FERROVIARIE STRATEGICHE DEFINITE DALLA LEGGE OBIETTIVO N. 443/01

PROGETTO DEFINITIVO

LINEA AV/AC VERONA - PADOVA

SUB TRATTA VERONA – VICENZA

2° SUB LOTTO MONTEBELLO VICENTINO – BIVIO VICENZA

RELAZIONE PAESAGGISTICA

CENSIMENTO DEGLI EDIFICI SOGGETTI ALL'ART. 12 D.LGS. 42/2004 IN PROSSIMITA' DELL'OPERA

GENERAL CONTRACTOR		ITALFERR S.p.A.	SCALA:
ATI bonifica Progettista integratore	Consorzio IRICAV DUE Il direttore		-
Franco Persio Bocchetto Dottore in Ingegneria Civile iscritto all'Ordine degli Ingegneri della Provincia di Roma al n° 8664 – Sez. A settore Civile ed Ambientale Data Settembre 2015	Data Settembre 2015	Data	

COMMESSA	LOTTO	FASE	ENTE	TIPO DOC.	OPERA/DISCIPLINA	PROGR.	REV.
I N 0 D	0 2	D	I 2	S H	I M 0 0 0 7	2 0 2	C

ATI bonifica	VISTO ATI BONIFICA	
	Firma	Data
	Ing. F.P.Bocchetto	Settembre 2015

Progettazione

Rev.	Descrizione	Redatto	Data	Verificato	Data	Approvato	Data	Autorizzato
A	EMISSIONE	A. Rossetto	Giugno 2015	R. Rossetto	Giugno 2015	Ing. De Stavola	Giugno 2015	Ing. F.P.Bocchetto
B	REVISIONE	A. Rossetto	Agosto 2015	R. Rossetto	Agosto 2015	Ing. De Stavola	Agosto 2015	
C	NUOVA EMISSIONE	A. Rossetto	Sett 2015	R. Rossetto	Sett 2015	Ing. De Stavola	Sett 2015	
								Data: SETTEMBRE 2015

File: IN0D20D12SHIM0007202C_00A	CUP: J41E91000000009	n. Elab.:
	CIG: 3320049F17	

Tutti gli edifici che costituiscono bene storico testimoniale, ai sensi dell'art.12 del D.Lgs 42/2004 sono stati oggetto di specifica analisi ed approfondimento.

Tutti gli edifici di cui sopra sono stati individuati graficamente e per ognuno è stata predisposta specifica avente i seguenti contenuti:

1. localizzazione edificio
2. destinazione d'uso
3. tipo di interferenza
4. caratteristiche architettoniche e tipologiche
5. contesto ambientale
6. stato di conservazione

Alcune schede sono relative ad edifici o manufatti di proprietà delle Ferrovie dello Stato o comunque ad esse riconducibili.

Montebello Vicentino

001 – Stazione

002 – Ponte su Torrente Agno

Altavilla Vicentina

007 – Stazione

Sono state individuati inoltre Edifici Scolastici con le seguenti schede:

Montecchio Maggiore

004 – Scuola Elementare

005 – Scuole Materne

Sono stati individuati altri edifici Pubblici quali:

Altavilla Vicentina

006 – Poste

Linea AV/AC VERONA – PADOVA

2° Sublotto: MONTEBELLO VICENTINO – BIVIO VICENZA

Titolo: RELAZIONE PAESAGGISTICA
CENSIMENTO DELI EDIFICI SOGGETTI ALL'ART. 12 D.LGS. 42/2004 IN PROSSIMITA' DELL'OPERA

PROGETTO LOTTO CODIFICA DOCUMENTO REV.
IN0D20DI2SHIM0007202C

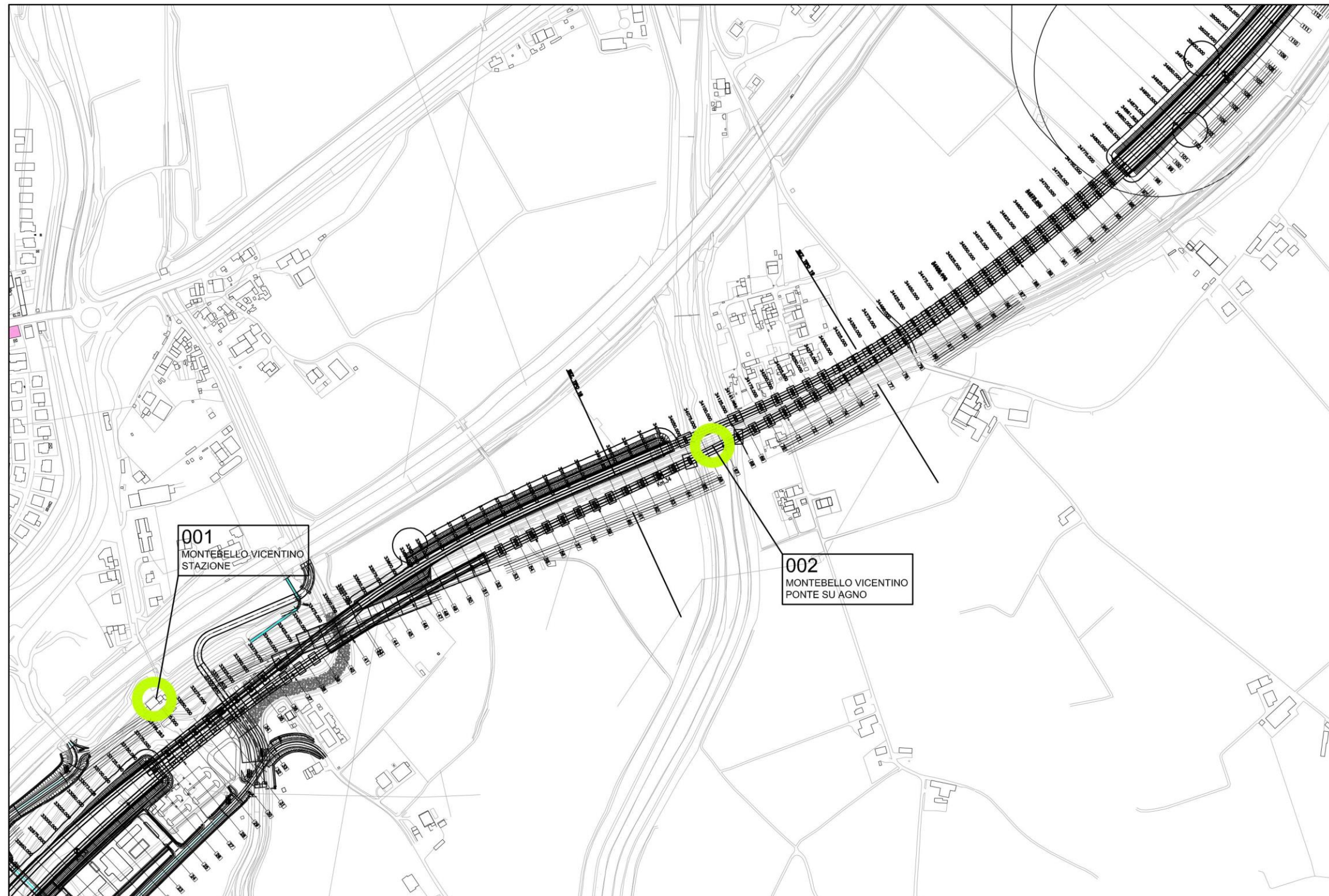

Progressivo: **1**

COMUNE DI MONTEBELLO VICENTINO

- Provincia di Vicenza

Scheda: **001/00**

1. Codifica edificio

Scheda: **001/00**

2. Ubicazione

Indirizzo:

via/Piazza: Viale stazione n°:
km 33+225

3. Dimensioni

Numero piani: n° 3 Altezza: 9

4. Utilizzazione edificio principale

- 4.1 Residenza
- 4.2 Commercio
- 4.3 Artigianato
- 4.4 Uffici e servizi privati
- 4.5 Annesso rurale
- 4.6 Uso pubblico
- 4.7 Culto
- 4.8 Inutilizzato

5. Interferenza

5.1 Tipologia dell'opera

- 5.1.1 Ferrovia
- 5.1.2 Viabilità
- 5.1.3 Filobus
- 5.1.4 Percorsi ciclopedonali
- 5.1.5 Nuove Stazioni
- 5.1.6 Rigenerazione Urbana
- 5.1.7 Opere idrauliche
- 5.1.8 Cantieri

5.2 Tipologia di interferenza

- 5.2.1 Impattato (0 – 5 m)
- 5.2.2 Prossimità (5 – 50 m)
- 5.2.3 Intervisibilità (50 – 300 m)

6. Vincoli e Tutele

- 6.1 D.Lgs n° 42\2004 – art.10
- 6.2 D.Lgs n° 42\2004 – art.12
- 6.3 D.Lgs n° 42\2004 – art.13

7. Analisi storica

- 7.1 Preottocentesca
- 7.2 Ottocentesca
- 7.3 Inizio novecento
- 7.4 Metà novecento



8. Qualità storico ambientali

- 8.1 Edificio di valore storico testimoniale
- 8.2 Edificio di valore storico architettonico
- 8.3 Edificio di valore ambientale

9. Contesto ambientale

- 9.1 Contesto Agricolo
- 9.2 Contesto Urbano: piazza
- 9.3 Contesto Urbano: strada

10. Stato di conservazione

10.1 Strutture verticali:

- | | buone | discrete | scadenti |
|-----------------------|-------------------------------------|--------------------------|--------------------------|
| 10.1.1 laterizio | <input checked="" type="checkbox"/> | <input type="checkbox"/> | <input type="checkbox"/> |
| 10.1.2 cemento armato | <input type="checkbox"/> | <input type="checkbox"/> | <input type="checkbox"/> |
| 10.1.3 pietra | <input type="checkbox"/> | <input type="checkbox"/> | <input type="checkbox"/> |
| 10.1.4 legno | <input type="checkbox"/> | <input type="checkbox"/> | <input type="checkbox"/> |

10.2 struttura tetto:

- | | buone | discrete | scadenti |
|-----------------------|--------------------------|-------------------------------------|--------------------------|
| 10.2.1 latero cemento | <input type="checkbox"/> | <input checked="" type="checkbox"/> | <input type="checkbox"/> |
| 10.2.2 cemento armato | <input type="checkbox"/> | <input type="checkbox"/> | <input type="checkbox"/> |
| 10.2.3 ferro | <input type="checkbox"/> | <input type="checkbox"/> | <input type="checkbox"/> |
| 10.2.4 legno | <input type="checkbox"/> | <input type="checkbox"/> | <input type="checkbox"/> |

10.3 manto di copertura:

- | | buone | discrete | scadenti |
|----------------|--------------------------|-------------------------------------|--------------------------|
| 10.3.1 coppi | <input type="checkbox"/> | <input checked="" type="checkbox"/> | <input type="checkbox"/> |
| 10.3.2 tegole | <input type="checkbox"/> | <input type="checkbox"/> | <input type="checkbox"/> |
| 10.3.3 lamiera | <input type="checkbox"/> | <input type="checkbox"/> | <input type="checkbox"/> |
| 10.3.4 eternit | <input type="checkbox"/> | <input type="checkbox"/> | <input type="checkbox"/> |

10.4 intonaci:

- | | buone | discrete | scadenti |
|-------------------------------|-------------------------------------|--------------------------|--------------------------|
| 10.4.1 mattoni faccia a vista | <input type="checkbox"/> | <input type="checkbox"/> | <input type="checkbox"/> |
| 10.4.2 intonaco | <input checked="" type="checkbox"/> | <input type="checkbox"/> | <input type="checkbox"/> |

Caratteri Formali

11. tetto

- 11.1 a falda unica
- 11.2 a capanna
- 11.3 a padiglione
- 11.4 piano

12. porticato

- 12.1 con corpo nel fabbricato
- 12.2 aggregante

13. serramenti

- 13.1 balcone ad ante
- 13.2 serrande
- 13.3 avvolgibili

14. decorazioni

- 14.1 fasce marcadavanzale
- 14.2 fasce marcapiano
- 14.3 ringhiere in ferro battuto
- 14.4 comici in pietra
- 14.5 affreschi
- 14.6 bugnato

15. pavimentazione esterna

- 15.1 cemento
- 15.2 asfalto
- 15.3 selciato
- 15.4 laterizio
- 15.5 altro

16. tende

- 16.1 fissa
- 16.2 mobile

17. insegne

- 17.1 a tabella
- 17.2 a bandiera
- 17.3 illuminazione propria
- 17.4 illuminata

18. altri elementi di facciata

- 18.1 cavi enel/telecom
- 18.2 mensola in ferro
- 18.3 segnali stradali
- 18.4 quadri elettrici

Progressivo: **2**

COMUNE DI VICENZA

- Provincia di Vicenza

Scheda: **002/00**

1. Codifica edificio

Scheda: **002/00**

2. Ubicazione

Indirizzo: Montebello Vicentino
via/Pizza: Contrada Frigon n°:
km 341+00
Ponte su torrente Agno

3. Dimensioni

Numero piani: n° Altezza:

4. Utilizzazione edificio principale

- 4.1 Residenza
- 4.2 Commercio
- 4.3 Artigianato
- 4.4 Uffici e servizi privati
- 4.5 Annesso rurale
- 4.6 Uso pubblico
- 4.7 Culto
- 4.8 Inutilizzato

5. Interferenza

5.1 Tipologia dell'opera

- 5.1.1 Ferrovia
- 5.1.2 Viabilità
- 5.1.3 Filobus
- 5.1.4 Percorsi ciclopedonali
- 5.1.5 Nuove Stazioni
- 5.1.6 Rigenerazione Urbana
- 5.1.7 Opere Idrauliche
- 5.1.8 Cantieri

5.2 Tipologia di interferenza

- 5.2.1 Impattato (0 – 5 m)
- 5.2.2 Prossimità (5 – 50 m)
- 5.2.3 Intervisibilità (50 – 300 m)

6. Vincoli e Tutele

- 6.1 D.Lgs n° 42\2004 – art.10
- 6.2 D.Lgs n° 42\2004 – art.12
- 6.3 D.Lgs n° 42\2004 – art.136

7. Analisi storica

- 7.1 Preottocentesca
- 7.2 Ottocentesca
- 7.3 Inizio novecento
- 7.4 Metà novecento



8. Qualità storico ambientali

- 8.1 Edificio di valore storico testimoniale
- 8.2 Edificio di valore storico architettonico
- 8.3 Edificio di valore ambientale

9. Contesto ambientale

- 9.1 Contesto Agricolo
- 9.2 Contesto Urbano: piazza
- 9.3 Contesto Urbano: strada

10. Stato di conservazione

10.1 Strutture verticali:

- | | buone | discrete | scadenti |
|-----------------------|-------------------------------------|--------------------------|--------------------------|
| 10.1.1 laterizio | <input type="checkbox"/> | <input type="checkbox"/> | <input type="checkbox"/> |
| 10.1.2 cemento armato | <input checked="" type="checkbox"/> | <input type="checkbox"/> | <input type="checkbox"/> |
| 10.1.3 pietra | <input type="checkbox"/> | <input type="checkbox"/> | <input type="checkbox"/> |
| 10.1.4 legno | <input type="checkbox"/> | <input type="checkbox"/> | <input type="checkbox"/> |

10.2 struttura tetto:

- | | buone | discrete | scadenti |
|-----------------------|--------------------------|--------------------------|--------------------------|
| 10.2.1 latero cemento | <input type="checkbox"/> | <input type="checkbox"/> | <input type="checkbox"/> |
| 10.2.2 cemento armato | <input type="checkbox"/> | <input type="checkbox"/> | <input type="checkbox"/> |
| 10.2.3 ferro | <input type="checkbox"/> | <input type="checkbox"/> | <input type="checkbox"/> |
| 10.2.4 legno | <input type="checkbox"/> | <input type="checkbox"/> | <input type="checkbox"/> |

10.3 manto di copertura:

- | | buone | discrete | scadenti |
|----------------|--------------------------|--------------------------|--------------------------|
| 10.3.1 coppi | <input type="checkbox"/> | <input type="checkbox"/> | <input type="checkbox"/> |
| 10.3.2 tegole | <input type="checkbox"/> | <input type="checkbox"/> | <input type="checkbox"/> |
| 10.3.3 lamiera | <input type="checkbox"/> | <input type="checkbox"/> | <input type="checkbox"/> |
| 10.3.4 eternit | <input type="checkbox"/> | <input type="checkbox"/> | <input type="checkbox"/> |

10.4 intonaci:

- | | buone | discrete | scadenti |
|-------------------------------|--------------------------|--------------------------|--------------------------|
| 10.4.1 mattoni faccia a vista | <input type="checkbox"/> | <input type="checkbox"/> | <input type="checkbox"/> |
| 10.4.2 intonaco | <input type="checkbox"/> | <input type="checkbox"/> | <input type="checkbox"/> |

Caratteri Formali

11. tetto

- 11.1 a falda unica
- 11.2 a capanna
- 11.3 a padiglione
- 11.4 piano

12. porticato

- 12.1 con corpo nel fabbricato
- 12.2 aggregante

13. serramenti

- 13.1 balcone ad ante
- 13.2 serrande
- 13.3 avvolgibili

14. decorazioni

- 14.1 fasce marcadavanzale
- 14.2 fasce marcapiano
- 14.3 ringhiere in ferro battuto
- 14.4 cornici in pietra
- 14.5 affreschi
- 14.6 bugnato

15. pavimentazione esterna

- 15.1 cemento
- 15.2 asfalto
- 15.3 selciato
- 15.4 laterizio
- 15.5 altro

16. tende

- 16.1 fissa
- 16.2 mobile

17. insegne

- 17.1 a tabella
- 17.2 a bandiera
- 17.3 illuminazione propria
- 17.4 illuminata

18. altri elementi di facciata

- 18.1 cavi enel/telecom
- 18.2 mensola in ferro
- 18.3 segnali stradali
- 18.4 quadri elettrici

Linea AV/AC VERONA – PADOVA

2° Sublotto: MONTEBELLO VICENTINO – BIVIO VICENZA

Titolo: RELAZIONE PAESAGGISTICA
CENSIMENTO DELI EDIFICI SOGGETTI ALL'ART. 12 D.LGS. 42/2004 IN PROSSIMITA' DELL'OPERA

PROGETTO LOTTO CODIFICA DOCUMENTO REV.
IN0D20DI2SHIM0007202C

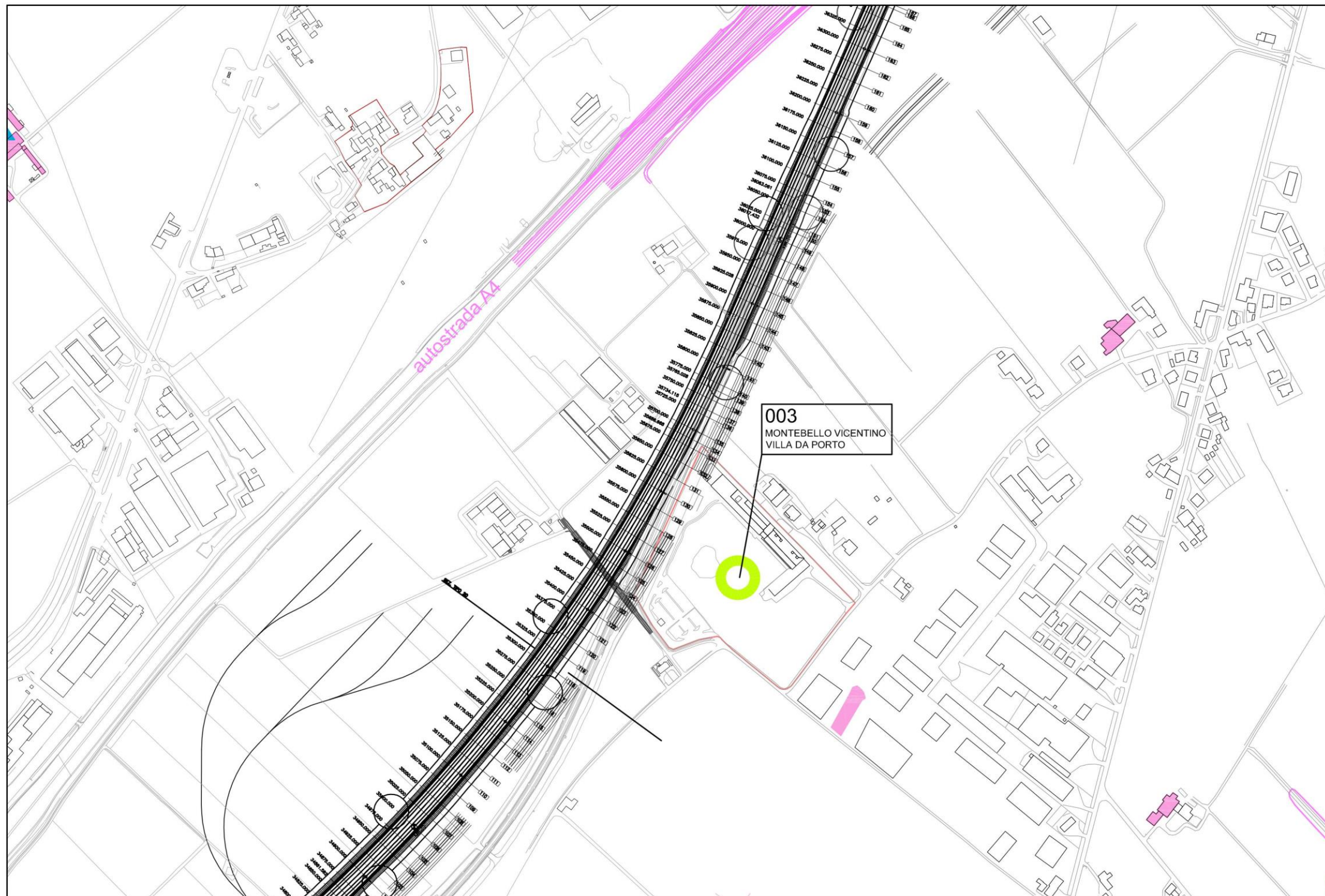

Progressivo: **3**

COMUNE DI MONTEBELLO VICENTINO

- Provincia di Vicenza

Scheda: **003/00**

1. Codifica edificio

Scheda: **003/00**

2. Ubicazione

Indirizzo: Villa Schroeder-Da Porto
via/Pizza: Quintino Sella n°:
km 35+600

3. Dimensioni

Numero piani: n° 3 Altezza: 10

4. Utilizzazione edificio principale

- 4.1 Residenza
- 4.2 Commercio
- 4.3 Artigianato
- 4.4 Uffici e servizi privati
- 4.5 Annesso rurale
- 4.6 Uso pubblico
- 4.7 Culto
- 4.8 Inutilizzato

5. Interferenza

5.1 Tipologia dell'opera

- 5.1.1 Ferrovia
- 5.1.2 Viabilità
- 5.1.3 Filobus
- 5.1.4 Percorsi ciclopedonali
- 5.1.5 Nuove Stazioni
- 5.1.6 Rigenerazione Urbana
- 5.1.7 Opere Idrauliche
- 5.1.8 Cantieri

5.2 Tipologia di interferenza

- 5.2.1 Impattato (0 – 5 m)
- 5.2.2 Prossimità (5 – 50 m)
- 5.2.3 Intervisibilità (50 – 300 m)

6. Vincoli e Tutele

- 6.1 D.Lgs n° 42\2004 – art.10
- 6.2 D.Lgs n° 42\2004 – art.12
- 6.3 D.Lgs n° 42\2004 – art.136

7. Analisi storica

- 7.1 Preottocentesca
- 7.2 Ottocentesca
- 7.3 Inizio novecento
- 7.4 Metà novecento



8. Qualità storico ambientali

- 8.1 Edificio di valore storico testimoniale
- 8.2 Edificio di valore storico architettonico
- 8.3 Edificio di valore ambientale

9. Contesto ambientale

- 9.1 Contesto Agricolo
- 9.2 Contesto Urbano: piazza
- 9.3 Contesto Urbano: strada

10. Stato di conservazione

10.1 Strutture verticali:

- | | buone | discrete | scadenti |
|-----------------------|-------------------------------------|--------------------------|--------------------------|
| 10.1.1 laterizio | <input checked="" type="checkbox"/> | <input type="checkbox"/> | <input type="checkbox"/> |
| 10.1.2 cemento armato | <input type="checkbox"/> | <input type="checkbox"/> | <input type="checkbox"/> |
| 10.1.3 pietra | <input checked="" type="checkbox"/> | <input type="checkbox"/> | <input type="checkbox"/> |
| 10.1.4 legno | <input type="checkbox"/> | <input type="checkbox"/> | <input type="checkbox"/> |

10.2 struttura tetto:

- | | | | |
|-----------------------|-------------------------------------|--------------------------|--------------------------|
| 10.2.1 latero cemento | <input type="checkbox"/> | <input type="checkbox"/> | <input type="checkbox"/> |
| 10.2.2 cemento armato | <input type="checkbox"/> | <input type="checkbox"/> | <input type="checkbox"/> |
| 10.2.3 ferro | <input type="checkbox"/> | <input type="checkbox"/> | <input type="checkbox"/> |
| 10.2.4 legno | <input checked="" type="checkbox"/> | <input type="checkbox"/> | <input type="checkbox"/> |

10.3 manto di copertura:

- | | | | |
|----------------|-------------------------------------|--------------------------|--------------------------|
| 10.3.1 coppi | <input checked="" type="checkbox"/> | <input type="checkbox"/> | <input type="checkbox"/> |
| 10.3.2 tegole | <input type="checkbox"/> | <input type="checkbox"/> | <input type="checkbox"/> |
| 10.3.3 lamiera | <input type="checkbox"/> | <input type="checkbox"/> | <input type="checkbox"/> |
| 10.3.4 eternit | <input type="checkbox"/> | <input type="checkbox"/> | <input type="checkbox"/> |

10.4 intonaci:

- | | | | |
|-------------------------------|-------------------------------------|--------------------------|--------------------------|
| 10.4.1 mattoni faccia a vista | <input type="checkbox"/> | <input type="checkbox"/> | <input type="checkbox"/> |
| 10.4.2 intonaco | <input checked="" type="checkbox"/> | <input type="checkbox"/> | <input type="checkbox"/> |

Caratteri Formali

- 11. tetto**
- 11.1 a falda unica
 - 11.2 a capanna
 - 11.3 a padiglione
 - 11.4 piano

12. porticato

- 12.1 con corpo nel fabbricato
- 12.2 aggregante

13. serramenti

- 13.1 balcone ad ante
- 13.2 serrande
- 13.3 avvolgibili

14. decorazioni

- 14.1 fasce marcadavanzale
- 14.2 fasce marcapiano
- 14.3 ringhiere in ferro battuto
- 14.4 cornici in pietra
- 14.5 affreschi
- 14.6 bugnato

15. pavimentazione esterna

- 15.1 cemento
- 15.2 asfalto
- 15.3 selciato
- 15.4 laterizio
- 15.5 altro

16. tende

- 16.1 fissa
- 16.2 mobile

17. insegne

- 17.1 a tabella
- 17.2 a bandiera
- 17.3 illuminazione propria
- 17.4 illuminata

18. altri elementi di facciata

- 18.1 cavi enel/telecom
- 18.2 mensola in ferro
- 18.3 segnali stradali
- 18.4 quadri elettrici

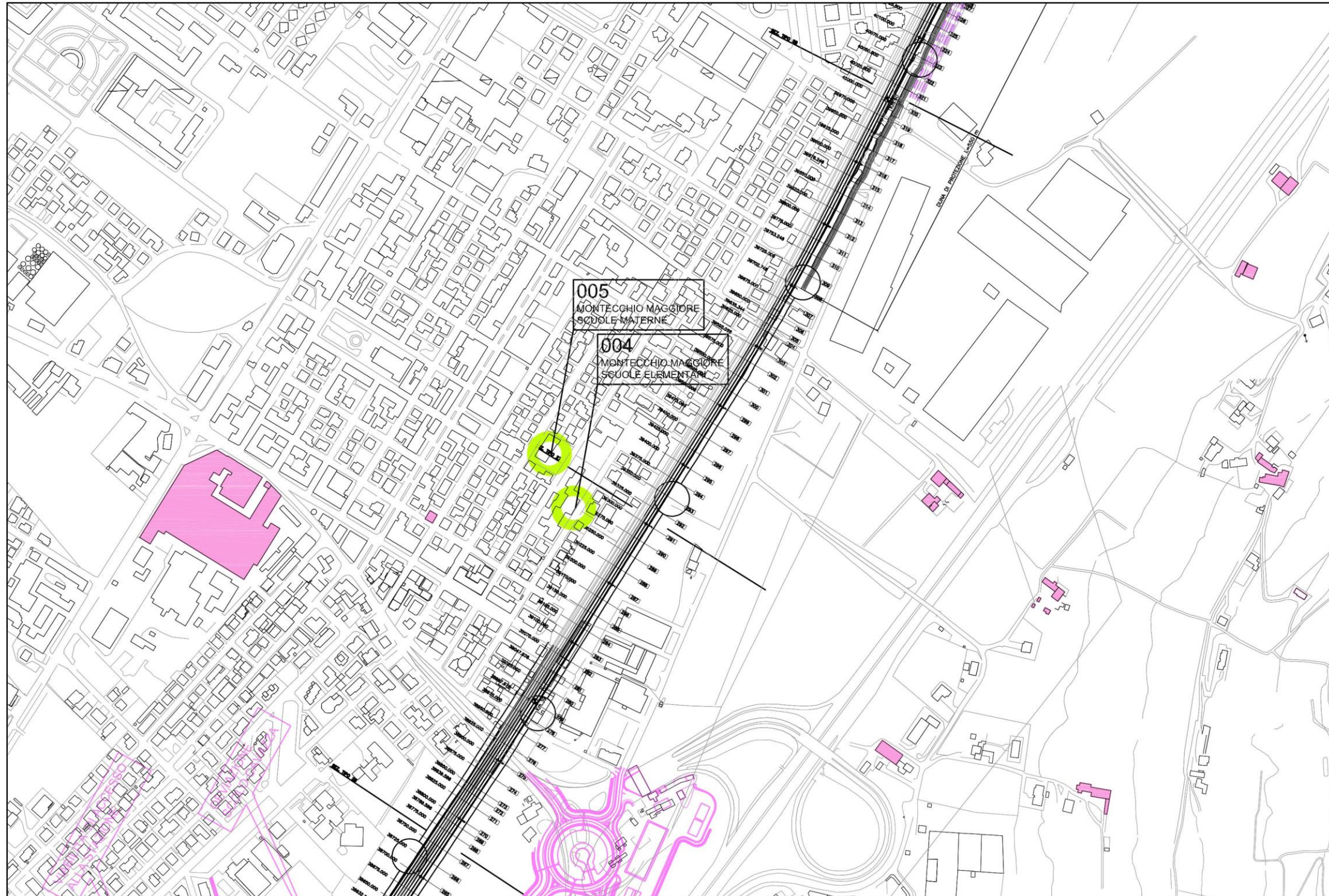

Progressivo: 4

COMUNE DI MONTECCHIO MAGGIORE

- Provincia di Vicenza

Scheda: 004/00

1. Codifica edificio

Scheda: 004/00

2. Ubicazione

Indirizzo:

via/Pizza: Archimede

n°:

km 39+250

3. Dimensioni

Numero piani: n° 2

Altezza: 6

4. Utilizzazione edificio principale

- 4.1 Residenza
- 4.2 Commercio
- 4.3 Artigianato
- 4.4 Uffici e servizi privati
- 4.5 Annesso rurale
- 4.6 Uso pubblico
- 4.7 Culto
- 4.8 Inutilizzato

5. Interferenza

5.1 Tipologia dell'opera

- 5.1.1 Ferrovia
- 5.1.2 Viabilità
- 5.1.3 Filobus
- 5.1.4 Percorsi ciclopedonali
- 5.1.5 Nuove Stazioni
- 5.1.6 Rigenerazione Urbana
- 5.1.7 Opere Idrauliche
- 5.1.8 Cantieri

5.2 Tipologia di interferenza

- 5.2.1 Impattato (0 – 5 m)
- 5.2.2 Prossimità (5 – 50 m)
- 5.2.3 Intervisibilità (50 – 300 m)

6. Vincoli e Tutele

- 6.1 D.Lgs n° 42\2004 – art.10
- 6.2 D.Lgs n° 42\2004 – art.12
- 6.3 D.Lgs n° 42\2004 – art.136

7. Analisi storica

- 7.1 Preottocentesca
- 7.2 Ottocentesca
- 7.3 Inizio novecento
- 7.4 Metà novecento



8. Qualità storico ambientali

- 8.1 Edificio di valore storico testimoniale
- 8.2 Edificio di valore storico architettonico
- 8.3 Edificio di valore ambientale

9. Contesto ambientale

- 9.1 Contesto Agricolo
- 9.2 Contesto Urbano: piazza
- 9.3 Contesto Urbano: strada

10. Stato di conservazione

10.1 Strutture verticali:

- | | buone | discrete | scadenti |
|-----------------------|--------------------------|-------------------------------------|--------------------------|
| 10.1.1 laterizio | <input type="checkbox"/> | <input checked="" type="checkbox"/> | <input type="checkbox"/> |
| 10.1.2 cemento armato | <input type="checkbox"/> | <input checked="" type="checkbox"/> | <input type="checkbox"/> |
| 10.1.3 pietra | <input type="checkbox"/> | <input type="checkbox"/> | <input type="checkbox"/> |
| 10.1.4 legno | <input type="checkbox"/> | <input type="checkbox"/> | <input type="checkbox"/> |

10.2 struttura tetto:

- | | | | |
|-----------------------|--------------------------|-------------------------------------|--------------------------|
| 10.2.1 latero cemento | <input type="checkbox"/> | <input checked="" type="checkbox"/> | <input type="checkbox"/> |
| 10.2.2 cemento armato | <input type="checkbox"/> | <input type="checkbox"/> | <input type="checkbox"/> |
| 10.2.3 ferro | <input type="checkbox"/> | <input type="checkbox"/> | <input type="checkbox"/> |
| 10.2.4 legno | <input type="checkbox"/> | <input type="checkbox"/> | <input type="checkbox"/> |

10.3 manto di copertura:

- | | | | |
|----------------|-------------------------------------|--------------------------|--------------------------|
| 10.3.1 coppi | <input checked="" type="checkbox"/> | <input type="checkbox"/> | <input type="checkbox"/> |
| 10.3.2 tegole | <input type="checkbox"/> | <input type="checkbox"/> | <input type="checkbox"/> |
| 10.3.3 lamiera | <input type="checkbox"/> | <input type="checkbox"/> | <input type="checkbox"/> |
| 10.3.4 eternit | <input type="checkbox"/> | <input type="checkbox"/> | <input type="checkbox"/> |

10.4 intonaci:

- | | | | |
|-------------------------------|-------------------------------------|--------------------------|--------------------------|
| 10.4.1 mattoni faccia a vista | <input type="checkbox"/> | <input type="checkbox"/> | <input type="checkbox"/> |
| 10.4.2 intonaco | <input checked="" type="checkbox"/> | <input type="checkbox"/> | <input type="checkbox"/> |

Caratteri Formali

11. tetto

- 11.1 a falda unica
- 11.2 a capanna
- 11.3 a padiglione
- 11.4 piano

12. porticato

- 12.1 con corpo nel fabbricato
- 12.2 aggregante

13. serramenti

- 13.1 balcone ad ante
- 13.2 serrande
- 13.3 avvolgibili

14. decorazioni

- 14.1 fasce marcadavanzale
- 14.2 fasce marcapiano
- 14.3 ringhiere in ferro battuto
- 14.4 cornici in pietra
- 14.5 affreschi
- 14.6 bugnato

15. pavimentazione esterna

- 15.1 cemento
- 15.2 asfalto
- 15.3 selciato
- 15.4 laterizio
- 15.5 altro

16. tende

- 16.1 fissa
- 16.2 mobile

17. insegne

- 17.1 a tabella
- 17.2 a bandiera
- 17.3 illuminazione propria
- 17.4 illuminata

18. altri elementi di facciata

- 18.1 cavi enel/telecom
- 18.2 mensola in ferro
- 18.3 segnali stradali
- 18.4 quadri elettrici

Progressivo: 5

COMUNE DI MONTECCHIO MAGGIORE

- Provincia di Vicenza

Scheda: 005/00

1. Codifica edificio

Scheda: 005/00

2. Ubicazione

Indirizzo:

via/Piazza: Archimede

n°:

km 39+325

3. Dimensioni

Numero piani: n° 2

Altezza: 7

4. Utilizzazione edificio principale

- 4.1 Residenza
- 4.2 Commercio
- 4.3 Artigianato
- 4.4 Uffici e servizi privati
- 4.5 Annesso rurale
- 4.6 Uso pubblico
- 4.7 Culto
- 4.8 Inutilizzato

5. Interferenza

5.1 Tipologia dell'opera

- 5.1.1 Ferrovia
- 5.1.2 Viabilità
- 5.1.3 Filobus
- 5.1.4 Percorsi ciclopedonali
- 5.1.5 Nuove Stazioni
- 5.1.6 Rigenerazione Urbana
- 5.1.7 Opere Idrauliche
- 5.1.8 Cantieri

5.2 Tipologia di interferenza

- 5.2.1 Impattato (0 – 5 m)
- 5.2.2 Prossimità (5 – 50 m)
- 5.2.3 Intervisibilità (50 – 300 m)

6. Vincoli e Tutele

- 6.1 D.Lgs n° 42\2004 – art.10
- 6.2 D.Lgs n° 42\2004 – art.12
- 6.3 D.Lgs n° 42\2004 – art.136

7. Analisi storica

- 7.1 Preottocentesca
- 7.2 Ottocentesca
- 7.3 Inizio novecento
- 7.4 Metà novecento



8. Qualità storico ambientali

- 8.1 Edificio di valore storico testimoniale
- 8.2 Edificio di valore storico architettonico
- 8.3 Edificio di valore ambientale

9. Contesto ambientale

- 9.1 Contesto Agricolo
- 9.2 Contesto Urbano: piazza
- 9.3 Contesto Urbano: strada

10. Stato di conservazione

10.1 Strutture verticali:

- | | buone | discrete | scadenti |
|-----------------------|--------------------------|-------------------------------------|--------------------------|
| 10.1.1 laterizio | <input type="checkbox"/> | <input checked="" type="checkbox"/> | <input type="checkbox"/> |
| 10.1.2 cemento armato | <input type="checkbox"/> | <input checked="" type="checkbox"/> | <input type="checkbox"/> |
| 10.1.3 pietra | <input type="checkbox"/> | <input type="checkbox"/> | <input type="checkbox"/> |
| 10.1.4 legno | <input type="checkbox"/> | <input type="checkbox"/> | <input type="checkbox"/> |

10.2 struttura tetto:

- | | | | |
|-----------------------|--------------------------|-------------------------------------|--------------------------|
| 10.2.1 latero cemento | <input type="checkbox"/> | <input checked="" type="checkbox"/> | <input type="checkbox"/> |
| 10.2.2 cemento armato | <input type="checkbox"/> | <input type="checkbox"/> | <input type="checkbox"/> |
| 10.2.3 ferro | <input type="checkbox"/> | <input type="checkbox"/> | <input type="checkbox"/> |
| 10.2.4 legno | <input type="checkbox"/> | <input type="checkbox"/> | <input type="checkbox"/> |

10.3 manto di copertura:

- | | | | |
|----------------|--------------------------|-------------------------------------|--------------------------|
| 10.3.1 coppi | <input type="checkbox"/> | <input type="checkbox"/> | <input type="checkbox"/> |
| 10.3.2 tegole | <input type="checkbox"/> | <input checked="" type="checkbox"/> | <input type="checkbox"/> |
| 10.3.3 lamiera | <input type="checkbox"/> | <input type="checkbox"/> | <input type="checkbox"/> |
| 10.3.4 eternit | <input type="checkbox"/> | <input type="checkbox"/> | <input type="checkbox"/> |

10.4 intonaci:

- | | | | |
|-------------------------------|--------------------------|-------------------------------------|--------------------------|
| 10.4.1 mattoni faccia a vista | <input type="checkbox"/> | <input type="checkbox"/> | <input type="checkbox"/> |
| 10.4.2 intonaco | <input type="checkbox"/> | <input checked="" type="checkbox"/> | <input type="checkbox"/> |

Caratteri Formali

11. tetto

- 11.1 a falda unica
- 11.2 a capanna
- 11.3 a padiglione
- 11.4 piano

12. porticato

- 12.1 con corpo nel fabbricato
- 12.2 aggregante

13. serramenti

- 13.1 balcone ad ante
- 13.2 serrande
- 13.3 avvolgibili

14. decorazioni

- 14.1 fasce marcadavanzale
- 14.2 fasce marcapiano
- 14.3 ringhiere in ferro battuto
- 14.4 cornici in pietra
- 14.5 affreschi
- 14.6 bugnato

15. pavimentazione esterna

- 15.1 cemento
- 15.2 asfalto
- 15.3 selciato
- 15.4 laterizio
- 15.5 altro

16. tende

- 16.1 fissa
- 16.2 mobile

17. insegne

- 17.1 a tabella
- 17.2 a bandiera
- 17.3 illuminazione propria
- 17.4 illuminata

18. altri elementi di facciata

- 18.1 cavi enel/telecom
- 18.2 mensola in ferro
- 18.3 segnali stradali
- 18.4 quadri elettrici

Linea AV/AC VERONA – PADOVA

2° Sublotto: MONTEBELLO VICENTINO – BIVIO VICENZA

Titolo: RELAZIONE PAESAGGISTICA
CENSIMENTO DELI EDIFICI SOGGETTI ALL'ART. 12 D.LGS. 42/2004 IN PROSSIMITA' DELL'OPERA

PROGETTO LOTTO CODIFICA DOCUMENTO REV.
IN0D20DI2SHIM0007202C

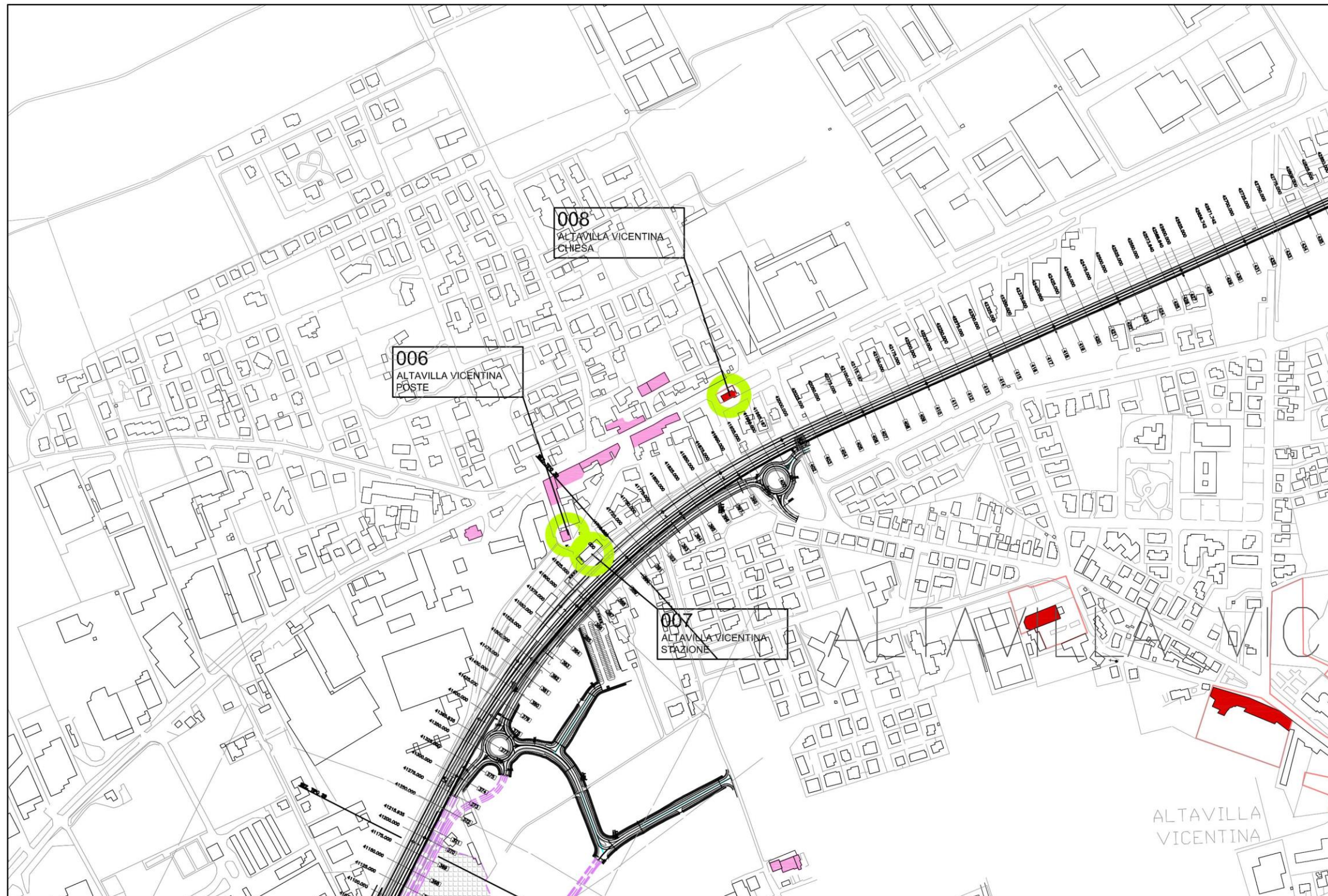

Progressivo: 6

COMUNE DI MONTECCHIO MAGGIORE

- Provincia di Vicenza

Scheda: 006/00

1. Codifica edificio

Scheda: 006/00

2. Ubicazione

Indirizzo:
via/Piazza: Viale stazione n°:
km 41+650

3. Dimensioni

Numero piani: n° 3 Altezza: 10

4. Utilizzazione edificio principale

- 4.1 Residenza
- 4.2 Commercio
- 4.3 Artigianato
- 4.4 Uffici e servizi privati
- 4.5 Annesso rurale
- 4.6 Uso pubblico
- 4.7 Culto
- 4.8 Inutilizzato

5. Interferenza

5.1 Tipologia dell'opera

- 5.1.1 Ferrovia
- 5.1.2 Viabilità
- 5.1.3 Filobus
- 5.1.4 Percorsi ciclopedonali
- 5.1.5 Nuove Stazioni
- 5.1.6 Rigenerazione Urbana
- 5.1.7 Opere Idrauliche
- 5.1.8 Cantieri

5.2 Tipologia di interferenza

- 5.2.1 Impattato (0 – 5 m)
- 5.2.2 Prossimità (5 – 50 m)
- 5.2.3 Intervisibilità (50 – 300 m)

6. Vincoli e Tutele

- 6.1 D.Lgs n° 42\2004 – art.10
- 6.2 D.Lgs n° 42\2004 – art.12
- 6.3 D.Lgs n° 42\2004 – art.136

7. Analisi storica

- 7.1 Preottocentesca
- 7.2 Ottocentesca
- 7.3 Inizio novecento
- 7.4 Metà novecento



8. Qualità storico ambientali

- 8.1 Edificio di valore storico testimoniale
- 8.2 Edificio di valore storico architettonico
- 8.3 Edificio di valore ambientale

9. Contesto ambientale

- 9.1 Contesto Agricolo
- 9.2 Contesto Urbano: piazza
- 9.3 Contesto Urbano: strada

10. Stato di conservazione

10.1 Strutture verticali:

- | | buone | discrete | scadenti |
|-----------------------|-------------------------------------|--------------------------|--------------------------|
| 10.1.1 laterizio | <input checked="" type="checkbox"/> | <input type="checkbox"/> | <input type="checkbox"/> |
| 10.1.2 cemento armato | <input type="checkbox"/> | <input type="checkbox"/> | <input type="checkbox"/> |
| 10.1.3 pietra | <input type="checkbox"/> | <input type="checkbox"/> | <input type="checkbox"/> |
| 10.1.4 legno | <input type="checkbox"/> | <input type="checkbox"/> | <input type="checkbox"/> |

10.2 struttura tetto:

- | | | | |
|-----------------------|-------------------------------------|--------------------------|--------------------------|
| 10.2.1 latero cemento | <input type="checkbox"/> | <input type="checkbox"/> | <input type="checkbox"/> |
| 10.2.2 cemento armato | <input type="checkbox"/> | <input type="checkbox"/> | <input type="checkbox"/> |
| 10.2.3 ferro | <input type="checkbox"/> | <input type="checkbox"/> | <input type="checkbox"/> |
| 10.2.4 legno | <input checked="" type="checkbox"/> | <input type="checkbox"/> | <input type="checkbox"/> |

10.3 manto di copertura:

- | | | | |
|----------------|-------------------------------------|--------------------------|--------------------------|
| 10.3.1 coppi | <input checked="" type="checkbox"/> | <input type="checkbox"/> | <input type="checkbox"/> |
| 10.3.2 tegole | <input type="checkbox"/> | <input type="checkbox"/> | <input type="checkbox"/> |
| 10.3.3 lamiera | <input type="checkbox"/> | <input type="checkbox"/> | <input type="checkbox"/> |
| 10.3.4 eternit | <input type="checkbox"/> | <input type="checkbox"/> | <input type="checkbox"/> |

10.4 intonaci:

- | | | | |
|-------------------------------|-------------------------------------|--------------------------|--------------------------|
| 10.4.1 mattoni faccia a vista | <input type="checkbox"/> | <input type="checkbox"/> | <input type="checkbox"/> |
| 10.4.2 intonaco | <input checked="" type="checkbox"/> | <input type="checkbox"/> | <input type="checkbox"/> |

Caratteri Formali

11. tetto

- 11.1 a falda unica
- 11.2 a capanna
- 11.3 a padiglione
- 11.4 piano

12. porticato

- 12.1 con corpo nel fabbricato
- 12.2 aggregante

13. serramenti

- 13.1 balcone ad ante
- 13.2 serrande
- 13.3 avvolgibili

14. decorazioni

- 14.1 fasce marcadavanzale
- 14.2 fasce marcapiano
- 14.3 ringhiere in ferro battuto
- 14.4 cornici in pietra
- 14.5 affreschi
- 14.6 bugnato

15. pavimentazione esterna

- 15.1 cemento
- 15.2 asfalto
- 15.3 selciato
- 15.4 laterizio
- 15.5 altro

16. tende

- 16.1 fissa
- 16.2 mobile

17. insegne

- 17.1 a tabella
- 17.2 a bandiera
- 17.3 illuminazione propria
- 17.4 illuminata

18. altri elementi di facciata

- 18.1 cavi enel/telecom
- 18.2 mensola in ferro
- 18.3 segnali stradali
- 18.4 quadri elettrici

Progressivo: 7

COMUNE DI MONTECCHIO MAGGIORE

- Provincia di Vicenza

Scheda: 007/00

1. Codifica edificio

Scheda: 007/00

2. Ubicazione

Indirizzo: Stazione ferroviaria
via/Piazza: Viale stazione n°:
km 41+650

3. Dimensioni

Numero piani: n° 2 Altezza: 6

4. Utilizzazione edificio principale

- 4.1 Residenza
- 4.2 Commercio
- 4.3 Artigianato
- 4.4 Uffici e servizi privati
- 4.5 Annesso rurale
- 4.6 Uso pubblico
- 4.7 Culto
- 4.8 Inutilizzato

5. Interferenza

5.1 Tipologia dell'opera

- 5.1.1 Ferrovia
- 5.1.2 Viabilità
- 5.1.3 Filobus
- 5.1.4 Percorsi ciclopedonali
- 5.1.5 Nuove Stazioni
- 5.1.6 Rigenerazione Urbana
- 5.1.7 Opere Idrauliche
- 5.1.8 Cantieri

5.2 Tipologia di interferenza

- 5.2.1 Impattato (0 – 5 m)
- 5.2.2 Prossimità (5 – 50 m)
- 5.2.3 Intervisibilità (50 – 300 m)

6. Vincoli e Tutele

- 6.1 D.Lgs n° 42\2004 – art.10
- 6.2 D.Lgs n° 42\2004 – art.12
- 6.3 D.Lgs n° 42\2004 – art.136

7. Analisi storica

- 7.1 Preottocentesca
- 7.2 Ottocentesca
- 7.3 Inizio novecento
- 7.4 Metà novecento



8. Qualità storico ambientali

- 8.1 Edificio di valore storico testimoniale
- 8.2 Edificio di valore storico architettonico
- 8.3 Edificio di valore ambientale

9. Contesto ambientale

- 9.1 Contesto Agricolo
- 9.2 Contesto Urbano: piazza
- 9.3 Contesto Urbano: strada

10. Stato di conservazione

10.1 Strutture verticali:

- | | buone | discrete | scadenti |
|-----------------------|-------------------------------------|--------------------------|--------------------------|
| 10.1.1 laterizio | <input checked="" type="checkbox"/> | <input type="checkbox"/> | <input type="checkbox"/> |
| 10.1.2 cemento armato | <input type="checkbox"/> | <input type="checkbox"/> | <input type="checkbox"/> |
| 10.1.3 pietra | <input type="checkbox"/> | <input type="checkbox"/> | <input type="checkbox"/> |
| 10.1.4 legno | <input type="checkbox"/> | <input type="checkbox"/> | <input type="checkbox"/> |

10.2 struttura tetto:

- | | | | |
|-----------------------|-------------------------------------|--------------------------|--------------------------|
| 10.2.1 latero cemento | <input type="checkbox"/> | <input type="checkbox"/> | <input type="checkbox"/> |
| 10.2.2 cemento armato | <input type="checkbox"/> | <input type="checkbox"/> | <input type="checkbox"/> |
| 10.2.3 ferro | <input type="checkbox"/> | <input type="checkbox"/> | <input type="checkbox"/> |
| 10.2.4 legno | <input checked="" type="checkbox"/> | <input type="checkbox"/> | <input type="checkbox"/> |

10.3 manto di copertura:

- | | | | |
|----------------|-------------------------------------|--------------------------|--------------------------|
| 10.3.1 coppi | <input checked="" type="checkbox"/> | <input type="checkbox"/> | <input type="checkbox"/> |
| 10.3.2 tegole | <input type="checkbox"/> | <input type="checkbox"/> | <input type="checkbox"/> |
| 10.3.3 lamiera | <input type="checkbox"/> | <input type="checkbox"/> | <input type="checkbox"/> |
| 10.3.4 eternit | <input type="checkbox"/> | <input type="checkbox"/> | <input type="checkbox"/> |

10.4 intonaci:

- | | | | |
|-------------------------------|-------------------------------------|--------------------------|--------------------------|
| 10.4.1 mattoni faccia a vista | <input type="checkbox"/> | <input type="checkbox"/> | <input type="checkbox"/> |
| 10.4.2 intonaco | <input checked="" type="checkbox"/> | <input type="checkbox"/> | <input type="checkbox"/> |

Caratteri Formali

11. tetto

- 11.1 a falda unica
- 11.2 a capanna
- 11.3 a padiglione
- 11.4 piano

12. porticato

- 12.1 con corpo nel fabbricato
- 12.2 aggregante

13. serramenti

- 13.1 balcone ad ante
- 13.2 serrande
- 13.3 avvolgibili

14. decorazioni

- 14.1 fasce marcadavanzale
- 14.2 fasce marcapiano
- 14.3 ringhiere in ferro battuto
- 14.4 cornici in pietra
- 14.5 affreschi
- 14.6 bugnato

15. pavimentazione esterna

- 15.1 cemento
- 15.2 asfalto
- 15.3 selciato
- 15.4 laterizio
- 15.5 altro

16. tende

- 16.1 fissa
- 16.2 mobile

17. insegne

- 17.1 a tabella
- 17.2 a bandiera
- 17.3 illuminazione propria
- 17.4 illuminata

18. altri elementi di facciata

- 18.1 cavi enel/telecom
- 18.2 mensola in ferro
- 18.3 segnali stradali
- 18.4 quadri elettrici

Progressivo: **8**

COMUNE DI ALTAVILLA VICENTINA

- Provincia di Vicenza

Scheda: **008/00**

1. Codifica edificio

Scheda: **008/00**

2. Ubicazione

Indirizzo: Ex Chiesa
via/Piazza: Viale Trieste n°:
km 41+950

3. Dimensioni

Numero piani: n° 1 Altezza: 6

4. Utilizzazione edificio principale

- 4.1 Residenza
- 4.2 Commercio
- 4.3 Artigianato
- 4.4 Uffici e servizi privati
- 4.5 Annesso rurale
- 4.6 Uso pubblico
- 4.7 Culto
- 4.8 Inutilizzato

5. Interferenza

5.1 Tipologia dell'opera

- 5.1.1 Ferrovia
- 5.1.2 Viabilità
- 5.1.3 Filobus
- 5.1.4 Percorsi ciclopedonali
- 5.1.5 Nuove Stazioni
- 5.1.6 Rigenerazione Urbana
- 5.1.7 Opere idrauliche
- 5.1.8 Cantieri

5.2 Tipologia di interferenza

- 5.2.1 Impattato (0 – 5 m)
- 5.2.2 Prossimità (5 – 50 m)
- 5.2.3 Intervisibilità (50 – 300 m)

6. Vincoli e Tutele

- 6.1 D.Lgs n° 42\2004 – art.10
- 6.2 D.Lgs n° 42\2004 – art.12
- 6.3 D.Lgs n° 42\2004 – art.136

7. Analisi storica

- 7.1 Preottocentesca
- 7.2 Ottocentesca
- 7.3 Inizio novecento
- 7.4 Metà novecento



8. Qualità storico ambientali

- 8.1 Edificio di valore storico testimoniale
- 8.2 Edificio di valore storico architettonico
- 8.3 Edificio di valore ambientale

9. Contesto ambientale

- 9.1 Contesto Agricolo
- 9.2 Contesto Urbano: piazza
- 9.3 Contesto Urbano: strada

10. Stato di conservazione

10.1 Strutture verticali:

- | | buone | discrete | scadenti |
|-----------------------|-------------------------------------|--------------------------|--------------------------|
| 10.1.1 laterizio | <input checked="" type="checkbox"/> | <input type="checkbox"/> | <input type="checkbox"/> |
| 10.1.2 cemento armato | <input type="checkbox"/> | <input type="checkbox"/> | <input type="checkbox"/> |
| 10.1.3 pietra | <input type="checkbox"/> | <input type="checkbox"/> | <input type="checkbox"/> |
| 10.1.4 legno | <input type="checkbox"/> | <input type="checkbox"/> | <input type="checkbox"/> |

10.2 struttura tetto:

- | | | | |
|-----------------------|-------------------------------------|--------------------------|--------------------------|
| 10.2.1 latero cemento | <input type="checkbox"/> | <input type="checkbox"/> | <input type="checkbox"/> |
| 10.2.2 cemento armato | <input type="checkbox"/> | <input type="checkbox"/> | <input type="checkbox"/> |
| 10.2.3 ferro | <input type="checkbox"/> | <input type="checkbox"/> | <input type="checkbox"/> |
| 10.2.4 legno | <input checked="" type="checkbox"/> | <input type="checkbox"/> | <input type="checkbox"/> |

10.3 manto di copertura:

- | | | | |
|----------------|-------------------------------------|--------------------------|--------------------------|
| 10.3.1 coppi | <input checked="" type="checkbox"/> | <input type="checkbox"/> | <input type="checkbox"/> |
| 10.3.2 tegole | <input type="checkbox"/> | <input type="checkbox"/> | <input type="checkbox"/> |
| 10.3.3 lamiera | <input type="checkbox"/> | <input type="checkbox"/> | <input type="checkbox"/> |
| 10.3.4 eternit | <input type="checkbox"/> | <input type="checkbox"/> | <input type="checkbox"/> |

10.4 intonaci:

- | | | | |
|-------------------------------|-------------------------------------|--------------------------|--------------------------|
| 10.4.1 mattoni faccia a vista | <input type="checkbox"/> | <input type="checkbox"/> | <input type="checkbox"/> |
| 10.4.2 intonaco | <input checked="" type="checkbox"/> | <input type="checkbox"/> | <input type="checkbox"/> |

Caratteri Formali

11. tetto

- 11.1 a falda unica
- 11.2 a capanna
- 11.3 a padiglione
- 11.4 piano

12. porticato

- 12.1 con corpo nel fabbricato
- 12.2 aggregante

13. serramenti

- 13.1 balcone ad ante
- 13.2 serrande
- 13.3 avvolgibili

14. decorazioni

- 14.1 fasce marcadavanzale
- 14.2 fasce marcapiano
- 14.3 ringhiere in ferro battuto
- 14.4 cornici in pietra
- 14.5 affreschi
- 14.6 bugnato

15. pavimentazione esterna

- 15.1 cemento
- 15.2 asfalto
- 15.3 selciato
- 15.4 laterizio
- 15.5 altro

16. tende

- 16.1 fissa
- 16.2 mobile

17. insegne

- 17.1 a tabella
- 17.2 a bandiera
- 17.3 illuminazione propria
- 17.4 illuminata

18. altri elementi di facciata

- 18.1 cavi enel/telecom
- 18.2 mensola in ferro
- 18.3 segnali stradali
- 18.4 quadri elettrici

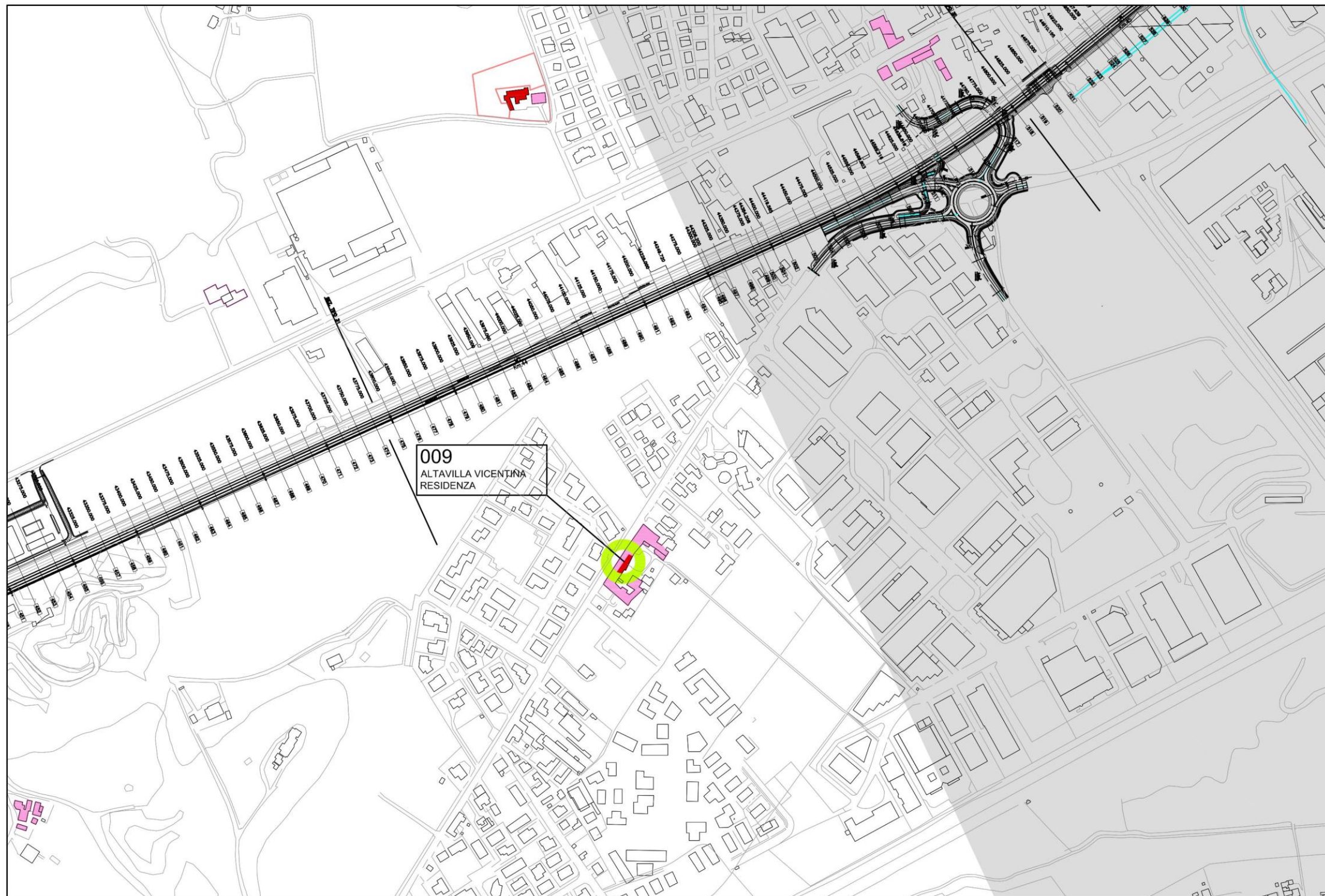

Progressivo: 9

COMUNE DI ALTAVILLA VICENTINA

- Provincia di Vicenza

Scheda: 009/00

1. Codifica edificio

Scheda: 009/00

2. Ubicazione

Indirizzo: villa Cerato Apolloni Schiavo Zordan
via/Pizza: Vicenza n°: 140 a
km 44+000

3. Dimensioni

Numero piani: n° 3 Altezza: 10

4. Utilizzazione edificio principale

- 4.1 Residenza
- 4.2 Commercio
- 4.3 Artigianato
- 4.4 Uffici e servizi privati
- 4.5 Annesso rurale
- 4.6 Uso pubblico
- 4.7 Culto
- 4.8 Inutilizzato

5. Interferenza

5.1 Tipologia dell'opera

- 5.1.1 Ferrovia
- 5.1.2 Viabilità
- 5.1.3 Filobus
- 5.1.4 Percorsi ciclopedonali
- 5.1.5 Nuove Stazioni
- 5.1.6 Rigenerazione Urbana
- 5.1.7 Opere idrauliche
- 5.1.8 Cantieri

5.2 Tipologia di interferenza

- 5.2.1 Impattato (0 – 5 m)
- 5.2.2 Prossimità (5 – 50 m)
- 5.2.3 Intervisibilità (50 – 300 m)

6. Vincoli e Tutele

- 6.1 D.Lgs n° 42\2004 – art.10
- 6.2 D.Lgs n° 42\2004 – art.12
- 6.3 D.Lgs n° 42\2004 – art.136

7. Analisi storica

- 7.1 Preottocentesca
- 7.2 Ottocentesca
- 7.3 Inizio novecento
- 7.4 Metà novecento



8. Qualità storico ambientali

- 8.1 Edificio di valore storico testimoniale
- 8.2 Edificio di valore storico architettonico
- 8.3 Edificio di valore ambientale

9. Contesto ambientale

- 9.1 Contesto Agricolo
- 9.2 Contesto Urbano: piazza
- 9.3 Contesto Urbano: strada

10. Stato di conservazione

10.1 Strutture verticali:	buone	discrete	scadenti
10.1.1 laterizio	<input type="checkbox"/>	<input checked="" type="checkbox"/>	<input type="checkbox"/>
10.1.2 cemento armato	<input type="checkbox"/>	<input type="checkbox"/>	<input type="checkbox"/>
10.1.3 pietra	<input type="checkbox"/>	<input checked="" type="checkbox"/>	<input type="checkbox"/>
10.1.4 legno	<input type="checkbox"/>	<input type="checkbox"/>	<input type="checkbox"/>
10.2 struttura tetto:			
10.2.1 latero cemento	<input type="checkbox"/>	<input type="checkbox"/>	<input type="checkbox"/>
10.2.2 cemento armato	<input type="checkbox"/>	<input type="checkbox"/>	<input type="checkbox"/>
10.2.3 ferro	<input type="checkbox"/>	<input type="checkbox"/>	<input type="checkbox"/>
10.2.4 legno	<input type="checkbox"/>	<input checked="" type="checkbox"/>	<input type="checkbox"/>
10.3 manto di copertura:			
10.3.1 coppi	<input type="checkbox"/>	<input checked="" type="checkbox"/>	<input type="checkbox"/>
10.3.2 tegole	<input type="checkbox"/>	<input type="checkbox"/>	<input type="checkbox"/>
10.3.3 lamiera	<input type="checkbox"/>	<input type="checkbox"/>	<input type="checkbox"/>
10.3.4 eternit	<input type="checkbox"/>	<input type="checkbox"/>	<input type="checkbox"/>
10.4 intonaci:			
10.4.1 mattoni faccia a vista	<input type="checkbox"/>	<input type="checkbox"/>	<input type="checkbox"/>
10.4.2 intonaco	<input type="checkbox"/>	<input type="checkbox"/>	<input checked="" type="checkbox"/>

Caratteri Formali

- 11. tetto
- 11.1 a falda unica
- 11.2 a capanna
- 11.3 a padiglione
- 11.4 piano

12. porticato

- 12.1 con corpo nel fabbricato
- 12.2 aggregante

13. serramenti

- 13.1 balcone ad ante
- 13.2 serrande
- 13.3 avvolgibili

14. decorazioni

- 14.1 fasce marcadavanzale
- 14.2 fasce marcapiano
- 14.3 ringhiere in ferro battuto
- 14.4 cornici in pietra
- 14.5 affreschi
- 14.6 bugnato

15. pavimentazione esterna

- 15.1 cemento
- 15.2 asfalto
- 15.3 selciato
- 15.4 laterizio
- 15.5 altro

16. tende

- 16.1 fissa
- 16.2 mobile

17. insegne

- 17.1 a tabella
- 17.2 a bandiera
- 17.3 illuminazione propria
- 17.4 illuminata

18. altri elementi di facciata

- 18.1 cavi enel/telecom
- 18.2 mensola in ferro
- 18.3 segnali stradali
- 18.4 quadri elettrici