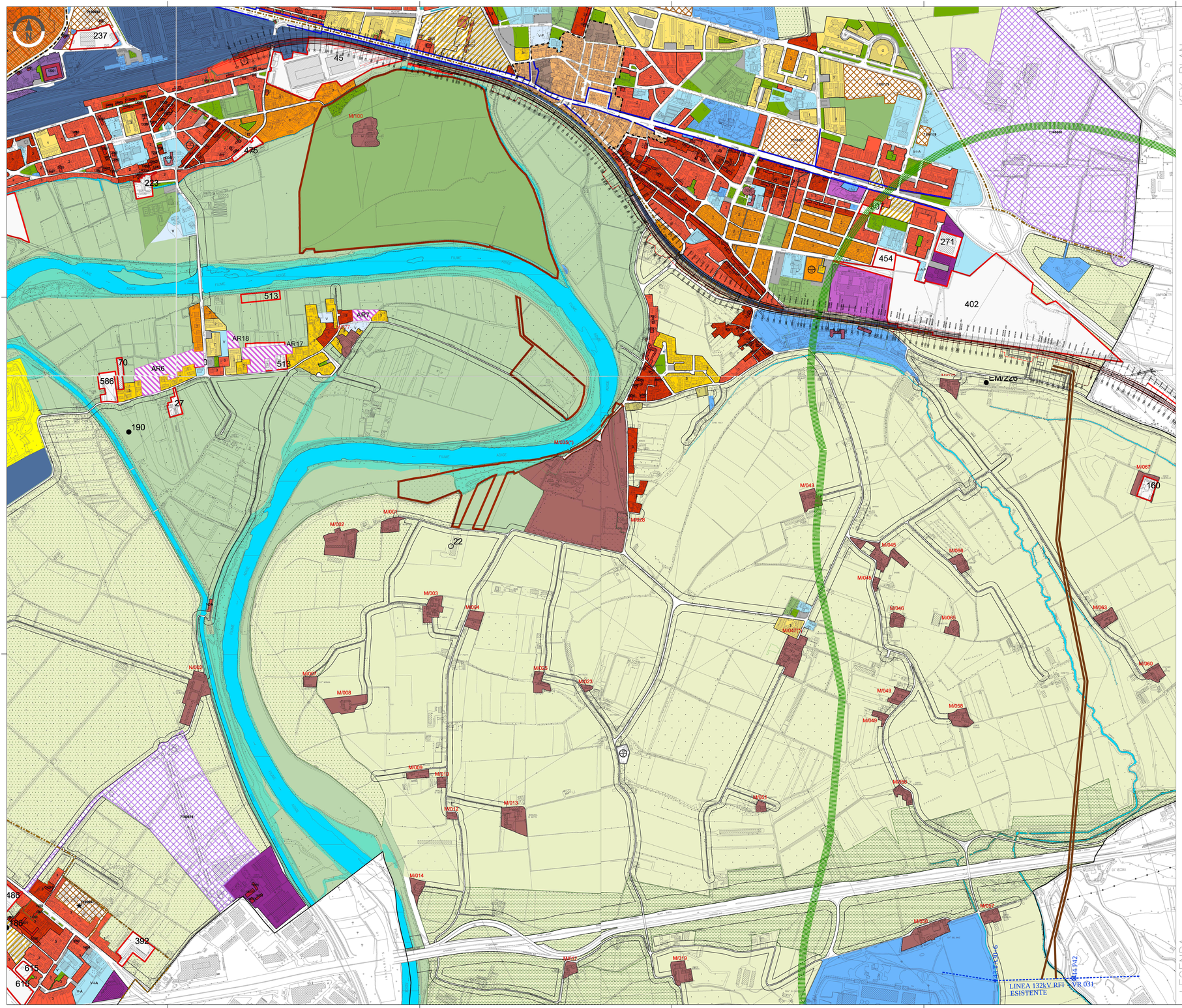

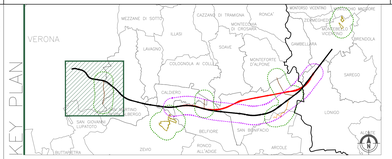

KEY PLAN

GENERALE

Recente | Vigente | Gallery | Trivisa — Variante di San Bonifacio

Tracciato PP — Opere complementari pro Variante S.Bonifacio — Cattrodotti PD

Tracciato PD — Elettrodotto esistente — Cavidotto PD

OPERE IN VARIANTE

Area indagine tracciato variante S.Bonifacio

Area indagine elettrodotti e nuovi siti di produzione metti e recupero ambientale

CONFINE COMUNALE

PERIMETRAZIONE ATO

SISTEMA DEI PARCHI E DEL TERRITORIO AGRICOLO

Ambiti per la formazione dei parchi (parte 2ª - titolo 4ª - capo 1ª)

- Ambito per la formazione del Parco delle Colline Veronesi - Parco Verdello Squadro — Art. 126
- Ambito per la formazione del Parco delle Colline Veronesi - Parco Verdello Squadro — Art. 126
- Ambito per la formazione del Parco delle Colline Veronesi - Sub ambito B.1.C. di tutela naturalistica — Art. 127
- Ambito per la formazione del Parco delle Colline Veronesi - Sub ambito di tutela naturalistica ambientale e dei paesaggi agricoli — Art. 127
- Ambito per la formazione del Parco delle Colline Veronesi - Sub ambito di tutela dei monumenti naturali e delle emergenze morfologiche del paesaggio — Art. 127
- Ambito per la formazione del Parco delle Colline Veronesi - Sub ambito a prevalente destinazione agricola del suolo — Art. 127
- Ambito per la formazione del Parco delle Colline Veronesi - Sub ambito agricolo di armonizzazione e transizione — Art. 127
- Ambito per la formazione del Parco delle Colline Veronesi - Sub ambito Area di Mitigazione — Art. 127
- PARCO DEL FIUME ADIGE NORD E SUD — Art. 128

Territorio agricolo (parte 2ª - titolo 4ª - capo 2ª)

- ZONA A PREVALENTE DESTINAZIONE AGRICOLA — Art. 141
- Sub ambito agricolo di armonizzazione e transizione — Art. 142
- Sub ambito Agricolo di Area delle Risorgive — Art. 144
- Sub ambito Agricolo di Area di Mitigazione — Art. 143

SISTEMA DEI SERVIZI

Verde ed attrezzature pubbliche o di uso pubblico convenzionati (parte 2ª - titolo 3ª - Capo 2º)

- AREE PER VERDE PUBBLICO, VERDE ATTREZZATO ED ORTI URBANI (Art. 122 lett. V)
- PARCHI PUBBLICI (Art. 123 lett. V) (Art. 124 lett. V)
- AREE PER L'ISTRUZIONE (Art. 122 lett. I), SPAZI PUBBLICI DI INTERESSE COMUNE E CIMITERIALE (Art. 122 lett. A) ED ATTREZZATURE DI INTERESSE GENERALE (Art. 123 lett. A) (Art. 124 lett. A)
- AREE PER LA SOSTA (Art. 122 lett. P) PARCHEGGI SCAMBIATORI (Art. 122 lett. P)
- ATTREZZATURE DI INTERESSE GENERALE (Art 124 lett. K)
- I - A / V - P — VERDE ED ATTREZZATURE PUBBLICHE O DI USO PUBBLICO — Art. 121 - Art. 122 - Art. 123 - Art. 124

Servizi privati di interesse collettivo e generale (parte 2ª - titolo 3ª - Capo 3º)

- IMPIANTI E ATTREZZATURE SPORTIVE PRIVATE — Art. 127
- SERVIZI ED ATTREZZATURE PRIVATE — Art. 126
- PARCHEGGI ED ATTREZZATURE PER IL TEMPO LIBERO, RIMESSE DI VEICOLI — Art. 128
- I - A / V - P — SERVIZI PRIVATI DI INTERESSE COLLETTIVO E GENERALE NON CONVENZIONATI — Art. 125 - Art. 126 - Art. 127 - Art. 128

Attrezzature specialistiche (parte 2ª - titolo 3ª - Capo 4º)

- ZONA FIERISTICA Art. 130
- M - MILITARE — Art. 131
- F - FERROVIARIA — Art. 132
- A - AEROPORTUALE — Art. 133

SISTEMA INSEDIATIVO

La città storica (parte 2ª - titolo 1º)

- CENTRO STORICO MAGGIORE / CENTRI STORICI MINORI — Art. 81 / Art. 84
- CORTI RURALI CON CODICE — Art. 99
- FORTI OTTOCENTESCHI — Art. 91
- EDIFICI DI VALORE AMBIENTALE Villa Verde – Villa Lebrecht – Palazzo del Novecento Edifici del PTRC – Archeologia industriale — Art. da 93 a 98
- UNITA' D'INTERVENTO E SPAZI SCOPERTI — Art. 71 e 83
- GIARDINI STORICI — Art. 41
- TESSUTO STORICO IN CONTESTO DI ALTISSIMA TUTELA — Art. 81
- TESSUTO STORICO IN CONTESTO DI RILEVANTE TUTELA — Art. 81 e Art. 84
- TESSUTO STORICO IN CONTESTO DI VALORE STORICO ARCHITETTONICO — Art. 81 e Art. 84
- TESSUTO STORICO IN CONTESTO DI RECENTE FORMAZIONE — Art. 81
- TESSUTO STORICO IN CONTESTO DESTINATO ALLA REALIZZAZIONE DI PROGETTO DI CONFORMAMENTO URBANISTICO — Art. 88
- AMBITO DEL PARCO DELLE MURA MAGISTRALI — Art. 135

La città esistente (parte 2ª - titolo 2º - capo 1º)

- TC2 — TESSUTO DI CARATTERE TESTIMONIALE CON DOMINANTE EDIFICAZIONE CENTRALE SU FRONTE STRADA — Art. 103
- TC3 — TESSUTO CON EDIFICAZIONE MISTA - FUNZIONALE — Art. 104
- TC3MR — TESSUTO CON EDIFICAZIONE MISTA - MORFOLOGICO — Art. 104
- TC4 — TESSUTO CON DOMINANTE EDIFICAZIONE ISOLATA SU LOTTO — Art. 105
- TC5 — TESSUTO CON PREVALENZA DI CASE UNI-BIFAMILIARI — Art. 106
- TC6 — TESSUTO CON DOMINANTE EDIFICAZIONE LIBERA INTERNA ALL' ISOLATO DISPOSTA SECONDO PROGETTO UNITARIO — Art. 107
- TC7PmRi — INSEDIAMENTI PERURBANI DIFFUSI — Art. 108

1= DENSITA' ALTA oltre i 4 piani
2= DENSITA' MEDIA 3-4 piani
3= DENSITA' BASSA fino a 2 piani

- TESSUTO PER ATTIVITA' PRODUTTIVA — Art. 109
- TESSUTO PER ATTIVITA' INTEGRATA — Art. 110
- TESSUTO PER ATTIVITA' E FUNZIONI ABITATIVE — Art. 111
- AMBITO PER ATTIVITA' TERZIARIA - DIREZIONALE - COMMERCIALE - TURISTICA — Art. 112
- DELIMITAZIONE DELLA ZAI STORICA Ambito I — Art. 113
- TESSUTO PRODUTTIVO DELLA ZA STORICA Ambito I e II — Art. 113
- TESSUTO PRODUTTIVO DELLA ZA STORICA Ambito III — Art. 113
- AMBITO DI PROGETTAZIONE DELLA CROCE BIANCA - MAMMIGNOLA - PROGRAMMI COMPLESSI AREE DISMESSE O DA RICONVERTIRE — Art. 114

(parte 3ª - titolo 1º - capo 1º)

- NR — Aree Soggette a Grande Norma (vd Accordi di area) Art. 5 Legge 1150/64

(parte 5ª - titolo 1º - capo 1º)

- DEEP VIDEO! (> 10 dBA) Art. 181
- PLIA VIDEO! (>10 dBA) ED ACCORDO DI PROGRAMMA — Art. 181
- Residenziale — Produttivo/Terziario/Commerciale
- Da Cantieranza — Da Traiettoria — Da Biocianx — ATTIVITA' FUORI ZONA Art. 183
- RFI - AMBITI SOGGETTI A FUNZIONAMENTO URBANISTICO — Art. 181 cartoma B'
- RFI - BERI 004 INSERITI NEI PIANI DI ALIENAZIONE — Art. 181
- RFI - VALORIZZAZIONE — Art. 181
- RFI - VALIFICAZIONI CARTOGRAFATE — Art. 186

(parte 3ª - titolo 1º - capo 1º)

- AREE EDIFICABILI RESIDUE DI PRG (Residenziale e Produttiva) Art. 188

SISTEMA DELLE INFRASTRUTTURE PER LA MOBILITA' E PER GLI IMPIANTI TECNOLOGICI

- VIABILITA' DI PROGETTO — Art. 182
- FASCE DI RISPETTO STRADALE — Art. 28
- MAGNETE — Art. 123
- ALLINEAMENTI STRADALI — Art. 183
- CORSI D'ACQUA — Art. 39

FASCE DI RISPETTO E CORSI D'ACQUA

- FASCE VEGETATE LUNGO LE ASTE FLUVIALI E LAGHI ALLUVIONALI — Art. 38
- FASCIA DI RISPETTO CIMITERIALE E MILITARE — Art. 28

LEGENDA

COMMITTENTE:

RFI RETE FERROVIARIA ITALIANA
GRUPPO FERROVIE DELLO STATO ITALIANE

ALTA SORVEGLIANZA:

ITALFERR
GRUPPO FERROVIE DELLO STATO ITALIANE

GENERAL CONTRACTOR:

Consorzio IricAV Due

INFRASTRUTTURE FERROVIARIE STRATEGICHE DEFINITE DALLA LEGGE OBIETTIVO N. 443/01

PROGETTO DEFINITIVO

LINEA AV/AC VERONA - PADOVA
SUB TRATTA VERONA - VICENZA
1° SUB LOTTO VERONA - MONTEBELLO VICENTINO

STUDIO DI IMPATTO AMBIENTALE - OPERE IN VARIANTE
QUADRO DI RIFERIMENTO PROGRAMMATICO
INSERIMENTO URBANISTICO DELL'OPERA NEL PI DI VERONA

GENERAL CONTRACTOR		ITALFERR S.p.A.	
ATI bonifica IL PROGETTISTA INTEGRATORE Franco Pietro Bocchetto iscritto all'Ordine degli Ingegneri della Provincia di Rieti al n. 1 con D.P.R. 328 settore Civile e Ambientale Data: Luglio 2015	CONSORZIO IRICAV DUE Il Direttore Data: Luglio 2015	Data:	SCALA : 1:5.000

COMMESSA	LOTTO	FASE	ENTE	TIPO DOC.	OPERA/DISCIPLINA	PROGR.	REV.
IN0D	00	D	I2	P5	SA001P	002	B

ATI bonifica

VISTO ATI BONIFICA: Firma — Ing.F.P.Bocchetto; Data — Luglio 2015

Progettazione:

Rev.	Descrizione	Redatto	Data	Verificato	Data	Approvato	Data	Autorizzato
A	EMISSIONE	M.Urgenti	12/05/15	R. Rossetto	11/05/15	GM De Biasiis	12/05/15	Ing. F.P. Bocchetto
B	REVISIONE	M.Urgenti	Luglio 2015	R. Rossetto	Luglio 2015	GM De Biasiis	Luglio 2015	
								Data: Luglio 2015

File: IN0D00I0ZP5SA001P0002B_00A.DWG | CUP: J41E91000000009 | n. Elab.:
CIG: 3320049F17