

KEY PLAN

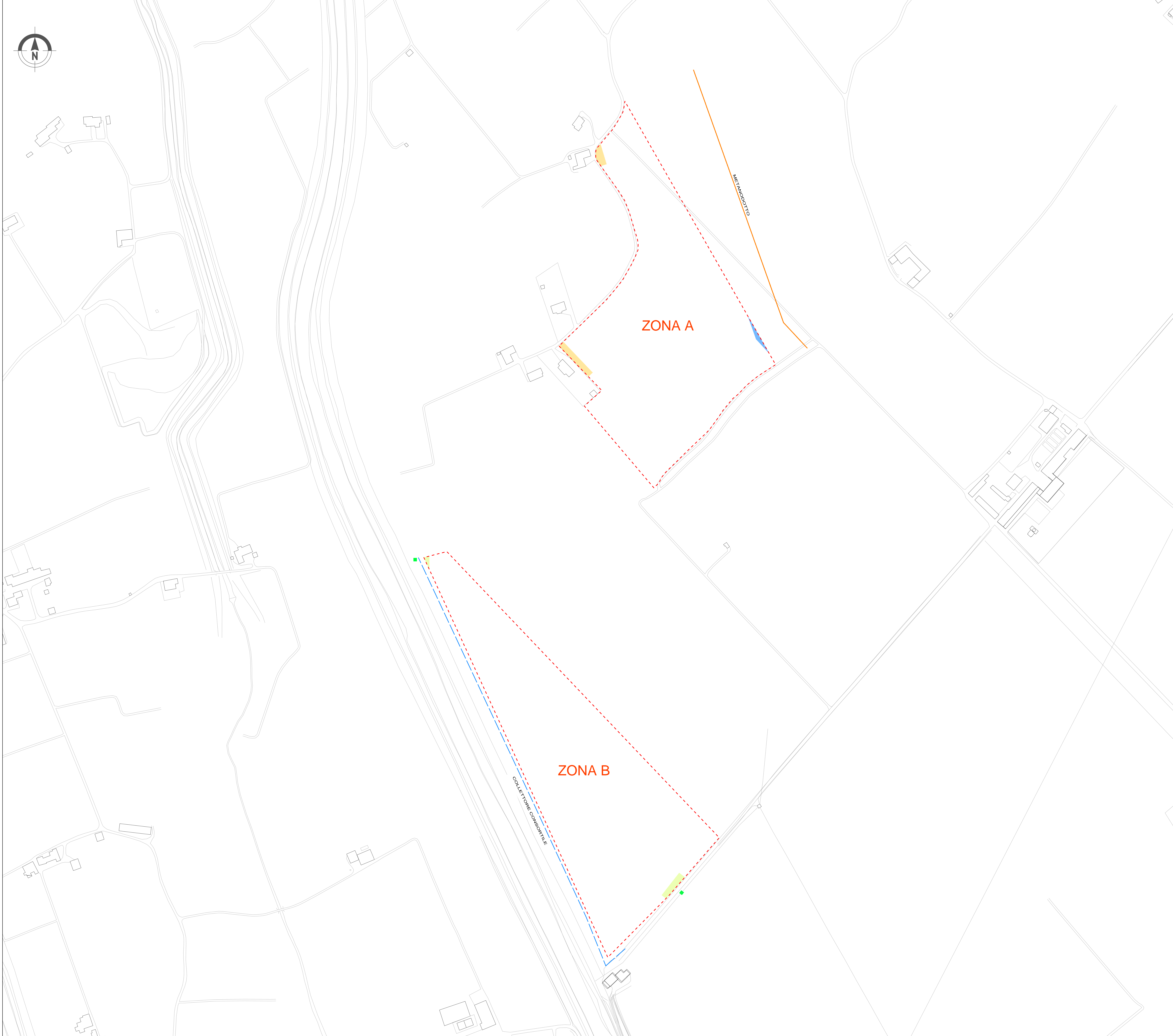

- Legenda**
- - - Limite area di cava
  - Metanodotto
  - Traliccio rete elettrica alta tensione
  - Fascia di rispetto tralicci alta tensione (20.0 mt)
  - Fascia di rispetto Metanodotto (50.0 mt)
  - Fascia di rispetto fabbricati (20.0 mt)

LEGENDA

COMMITTENTE:  **RFI**  
RETE FERROVIARIA ITALIANA  
GRUPPO FERROVIE DELLO STATO ITALIANE

ALTA SORVEGLIANZA:  **ITALFERR**  
GRUPPO FERROVIE DELLO STATO ITALIANE

GENERAL CONTRACTOR:  **Consorzio IricAV Due**

**INFRASTRUTTURE FERROVIARIE STRATEGICHE DEFINITE DALLA LEGGE OBIETTIVO N. 443/01**

**PROGETTO DEFINITIVO**

**LINEA AV/AC VERONA - PADOVA**  
**SUB TRATTA VERONA - VICENZA**  
**1° SUB LOTTO VERONA - MONTEBELLO VICENTINO**

**CANTIERIZZAZIONE**  
SITI DI RECUPERO AMBIENTALE E PRODUZIONE INERTI AREA DI CAVA LA GUALDA  
PLANIMETRIA DELLE INTERFERENZE

GENERAL CONTRACTOR		ITALFERR S.p.A.	
<b>ATI bonifica</b> IL PROGETTISTA INTEGRATORE <small>Progetto Integratore di Cava di Gualda in Comune di Gualdo di Montebelluna (TV) Data: Giugno 2015</small>	CONSORZIO IRICAV DUE 1 Divisore	SCALA : 1:2.000	

COMMESSA	LOTTO	FASE	ENTE	TIPO DOC.	OPERA/DISCIPLINA	PROGR.	REV.
I1N0D	00	D12	P6		CA0001	126	A

<b>ATI bonifica</b>		Firma		Data	
		Ing. F.P. Bocchetto		Giugno 2015	

Rev.	Descrizione	Redatto	Data	Verificato	Data	Approvato	Data	Autore
A	EMISSIONE	M. Colaninno	15/06/2015	R. Tommasini	15/06/2015	M. Scagnoli	15/06/2015	Prof. Ing. Canale

File: N:\000006\PCAC\001126A\_01A.DWG CUP: J41E91000000009 n. Etab.:  
CIG: 3320049F17