LIVELLETTE	DIFF. DI QUOTA / DISTANZA / PENDENZA	h = 8.262 / L = 688.347 / i = 1.20%	h = −4.894 / L = 409.609 / i = −1.19%

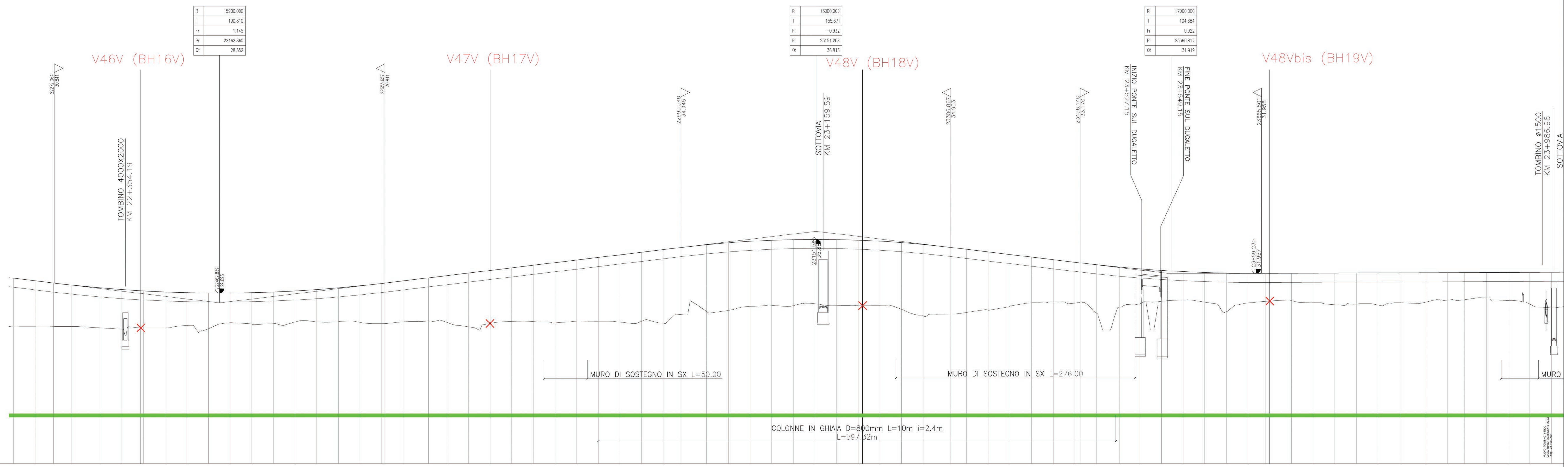

SCALA QUOTE 1:200
SCALA DISTANZE 1:2000

QT.RIF. 19.500

NUMERO SEZIONI	DISTANZE PARZIALI	DISTANZE PROGRESSIVE	QUOTE TERRENO	QUOTE PROGETTO	DIFFERENZA DI QUOTA
943	0	22225.00	25.79	31.41	5.62
944	25.00	22250.00	25.81	31.11	5.30
945	21.20	22271.20	25.82	30.85	5.03
946	20.50	22291.70	25.82	30.62	4.80
947	33.30	22325.00	25.68	30.29	4.61
948	25.00	22350.00	25.53	30.10	4.57
949	25.00	22375.00	25.65	29.94	4.29
950	25.00	22400.00	25.67	29.82	4.15
951	25.00	22425.00	25.93	29.74	3.81
952	25.00	22450.00	25.58	29.70	4.12
953	25.00	22475.00	26.25	29.70	3.45
954	25.00	22500.00	26.09	29.74	3.65
955	25.00	22525.00	26.15	29.82	3.67
956	25.00	22550.00	26.35	29.94	3.59
957	25.00	22575.00	26.36	30.09	3.73
958	25.00	22600.00	26.39	30.29	3.90
959	25.00	22625.00	26.29	30.52	4.23
960	25.00 / 3.66	22650.00 / 22653.66	26.16 / 26.19	30.80 / 30.84	4.64 / 4.65
962	22.03	22675.69	26.38	31.11	4.73
963	28.39	22704.08	26.37	31.45	5.08
964	20.92	22725.00	26.31	31.70	5.39
965	25.00	22750.00	25.80	32.00	6.20
966	25.00	22775.00	26.17	32.30	6.13
967	25.00	22800.00	26.42	32.60	6.18
968	25.00	22825.00	26.40	32.90	6.50
969	25.00	22850.00	26.24	33.20	6.96
970	25.00	22875.00	26.47	33.50	7.03
971	25.00	22900.00	26.43	33.80	7.37
972	25.00	22925.00	26.33	34.10	7.77
973	25.00	22950.00	26.43	34.40	7.97
974	25.00	22975.00	26.22	34.70	8.48
975	20.55	22995.55	27.21	34.94	7.73
976	29.45	23025.00	27.56	35.26	7.70
977	25.00	23050.00	27.68	35.48	7.80
978	25.00	23075.00	28.15	35.66	7.51
979	25.00	23100.00	28.28	35.78	7.50
980	25.00	23125.00	28.24	35.85	7.61
981	25.00	23150.00	28.45	35.88	7.43
982	25.00	23175.00	28.25	35.86	7.61
983	25.00	23200.00	28.23	35.79	7.56
984	25.00	23225.00	28.24	35.67	7.43
985	25.00	23250.00	27.80	35.51	7.71
986	25.00	23275.00	27.08	35.30	8.22
987	31.87	23306.87	27.28	34.95	7.67
988	18.13	23325.00	27.45	34.74	7.29
989	25.00	23350.00	27.71	34.44	6.73
990	25.00	23375.00	28.15	34.14	5.99
991	25.00	23400.00	28.56	33.84	5.28
992	25.00	23425.00	28.64	33.54	4.90
993	25.00	23450.00	28.52	33.24	4.72
994	6.14	23456.14	28.64	33.17	4.53
995	18.86	23475.00	27.38	32.96	5.58
996	26.78	23501.78	28.07	32.69	4.62
997	23.22	23525.00	28.44	32.49	4.05
998	25.00	23550.00	28.73	32.31	3.58
999	25.00	23575.00	28.89	32.17	3.28
1000	25.00	23600.00	28.63	32.06	3.43
1001	25.00	23625.00	27.54	31.99	4.45
1002	25.00	23650.00	28.54	31.96	3.42
1003	20.37	23670.37	28.72	31.96	3.24
1004	29.63	23700.00	28.81	31.97	3.16
1005	25.00	23725.00	28.57	31.98	3.41
1006	25.00	23750.00	28.34	31.99	3.65
1007	25.00	23775.00	28.42	32.00	3.58
1008	25.00	23800.00	28.31	32.01	3.70
1009	25.00	23825.00	28.57	32.02	3.45
1010	30.37	23855.37	28.64	32.03	3.39
1011	24.65	23880.01	28.87	32.04	3.17
1012	19.99	23900.00	28.93	32.04	3.11
1013	25.00	23925.00	29.13	32.05	2.92
1014	25.00	23950.00	28.81	32.06	3.25
1015	25.00	23975.00	28.42	32.07	3.65
1016	25.00	24000.00	28.00	32.08	4.08
	25				

ETTOMETRICHE: 223, 224, 225, 226, 227, 228, 229, 230, 231, 232, 233, 234, 235, 236, 237, 238, 239, 240

ANDAMENTO PLANIMETRICO: .000 / 419 — 6 Sv= 1399.169 α=26.1982 R= 3400.000 — L= 184.986 Sv= 185.000 Tau= −1.7321 m= 0.419

Sopraelevazioni: SX ----- 12.00 cm. / DX —— 12.00 cm.

QUADRO D'UNIONE

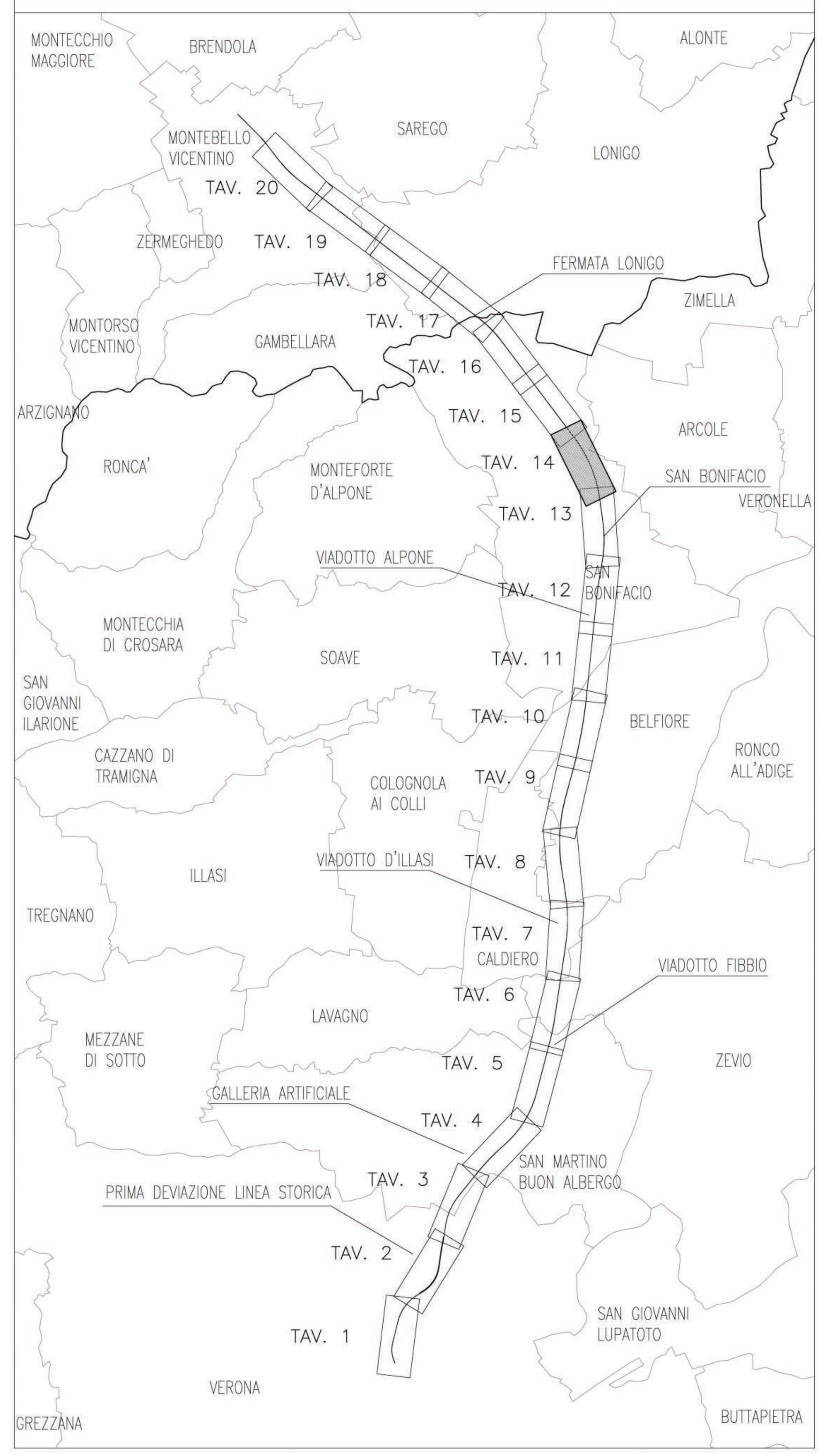

COMMITTENTE:

RFI RETE FERROVIARIA ITALIANA
GRUPPO FERROVIE DELLO STATO ITALIANE

ALTA SORVEGLIANZA:

ITALFERR
GRUPPO FERROVIE DELLO STATO ITALIANE

GENERAL CONTRACTOR:

Consorzio IricAV Due

INFRASTRUTTURE FERROVIARIE STRATEGICHE DEFINITE DALLA LEGGE OBIETTIVO N. 443/01

PROGETTO DEFINITIVO

LINEA AV/AC VERONA - PADOVA
SUB TRATTA VERONA - VICENZA
1° SUB LOTTO VERONA - MONTEBELLO VICENTINO

DISEGNO
CANTIERIZZAZIONE: PIANO DI UTILIZZO TERRE
PLANIMETRIA UBICAZIONE PUNTI DI CAMPIONAMENTO PER LA CARATTERIZZAZIONE AMBIENTALE DELLE TERRE - TAV. 14/20

GENERAL CONTRACTOR		ITALFERR S.p.A.	
ATI bonifica IL PROGETTISTA INTEGRATORE Franco Persio Bocchetto iscritto all'Ordine degli Ingegneri della Provincia di Roma al n° 8664 - Sez. A settore Civile e Ambientale Data: LUGLIO 2015	CONSORZIO IRICAV DUE Il Direttore Data: LUGLIO 2015	Data:	SCALA : 1:2.000

COMMESSA	LOTTO	FASE	ENTE	TIPO DOC.	OPERA/DISCIPLINA	PROGR.	REV.
IN0D	00	D	I2	P5	CA0001	017	B

ATI bonifica	VISTO ATI BONIFICA	
	Firma	Data
		LUGLIO 2015

Progettazione:

Rev.	Descrizione	Redatto	Data	Verificato	Data	Approvato	Data	Autorizzato
A	EMISSIONE	S.Avezzù	29/04/15	G.Gavagnin	08/05/15	G.Gavagnin	11/05/15	Data: LUGLIO 2015

File: IN0D00DI2P5CA0001017B_00A.DWG	CUP: J41E91000000009	n. Elab.:
	CIG: 3320049F17	