CATEGORIE D'USO DEL SUOLO/TYPOLOGIE D'USAGE DU SOL
(Regione Piemonte, Piani Forestali Territoriali, aggiornamento mediante rilievi di campo 2009-2010/Regione Piemonte, Planification forestière du territoire , mise à jour grace aux relevations effectuées sur le terrain 2009-2010)

- Abetina - Sapinière (AB)
- Acero tiglio frassineto - Erable-tilleul-frênaie (AF)
- Arboricoltura da legno - Plantation d'arbres dédiés au marché du bois (AL)
- Alneti planiziali e montani - Aulnaie (AN)
- Acque - Eaux (AQ)
- Arbusteti - Arbustes (AS)
- Boscaglie pioniere di invasione - Broussaille d'invasion (BS)
- Castagneti - Chataigneraie (CA)
- Cespuglieti pascolabili - Landes et broussailles de pâturage (CB)
- Cerrete - Chênaie de Quercus cerris (CE)
- Canneti - Végétation à Phragmites australis (CN)
- Cespuglieti - Landes et broussailles (CP)
- Coltivi abbandonati - Terrains cultivables abandonnés (CV)
- Aree estrattive e discariche - Carrière et Décharge (ES)
- Faggete - Hêtraie (FA)
- Frutteti - Vergers et vignobles (FV)
- Greti - Grèves (GR)
- Lariceti - Mélézin (LC)
- Arbusteti subalpini- Arbustes subalpins (OV)
- Praterie non utilizzate - Prairies non exploitées (PB)
- Peccete - Peuplements d'épicéa (PE)
- Praterie - Prairies (PL)
- Pinete di pino uncinato eretto - Pineraies de pin à crochets (PN)
- Praterie rupicole - Prairies des rochers (PR)
- Pinete di pino silvestre - Pineraies sylvestres (PS)
- Prato-pascoli - Pré et pâturage naturels (PT)
- Prati stabili di pianura - Prairies permanentes (PX)
- Querco-carpineti - Formation de chêne et charme (QC)
- Querceti di roverella - Chênaie de Quercus pubescens (QR)
- Querceti di rovere - Chênaie de Quercus petraea (QV)
- Robinieti - Formation a Robinia pseudoacacia (RB)
- Rimboschimenti - Reboisement (RI)
- Rocce, Macereti, Ghiacciai - Rochers, éboulis, glaciers (RM)
- Seminativi - Terres arables (SE)
- Formazioni legnose riparie - Saulaie et Peupleraie (SP)
- Aree urbanizzate - Zones urbanisées et réseaux ferroviaires/routiers (UI)
- Unità mosaico - Autres territoires (UM)
- Aree verdi di pertinenza di infrastrutture - Espaces verts urbains, des réseaux ferr./routiers (UV)

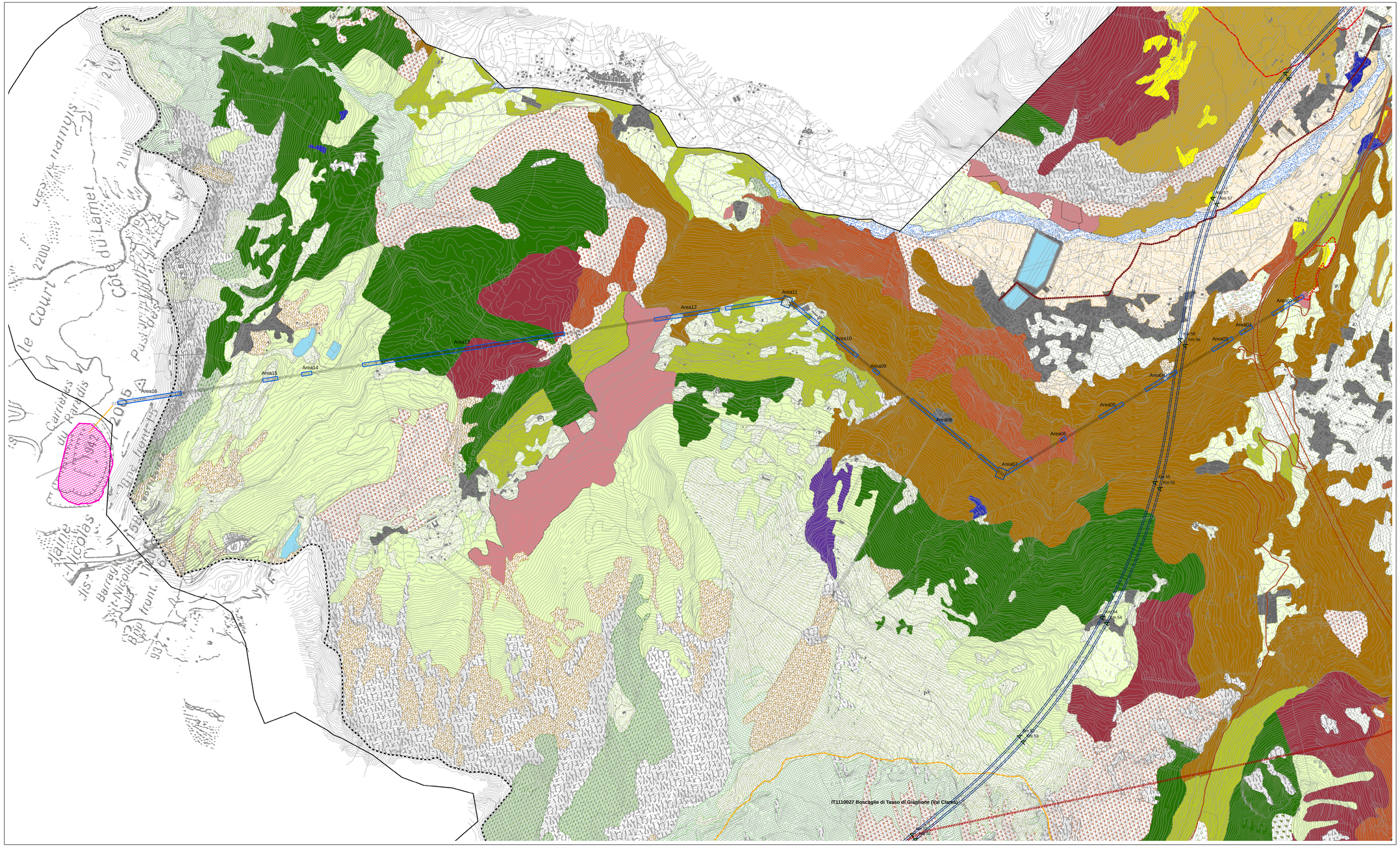

ELEMENTI DI PROGETTO - FASE DI CANTIERE/ELEMENTS DE PROJET - CHANTIER

- Aree di lavoro - Espaces de travail
- Viabilità esistente - Voirie existante
- Nastri trasportatori - Convoyeurs
- Duna - Dune
- Argine di cantiere LTF - Digue de chantier LTF
- Cantiere - Chantier
- Siti di deposito - Sites de stockage

ELEMENTI DI PROGETTO - FASE DI ESERCIZIO/ELEMENTS DE PROJET - EXPLOITATION

- Area interessata dal progetto - Zone d'interet du projet; Area progetto Chiusa
- Piazzali di soccorso - Esplanades de secours
- Fabbricati - Batiments
- Piazzali di servizio - Esplanades de service
- Imbocchi - Entrée
- Argine di esercizio - Digue de exercice
- Viabilità - Voirie
- Cavidotto AT - Conduits souterrains HV
- Cavidotto MT - Conduits souterrains MV
- Ponte - Pont
- Limiti di tratta - Limite de traite

ELEMENTI DI PROGETTO - GENERALE/ELEMENTS DE PROJET - GENERAL

- Deviazione Linea Storica - Déviation ferroviaire
- NLTL: Tratto all'aperto - Partie ouverte
- NLTL: Galleria artificiale - Tunnel artificiel
- NLTL: Galleria naturale - Tunnel naturelle
- Interconnessione - Interconnexion
- Pozzo di ventilazione Clarea - Puits de ventilation de Clarea
- Cunicolo Maddalena - Tunnel Maddalena
- PK di progetto - PK du projet
- Area studio - Zone etude
- Confine di stato - Frontieres de l'État

Teleferica - Telepherique

- Piloni e stazioni teleferica - Pylônes et stations du téléphérique
- Aree da disboscare - Zones à déboiser
- Teleferica - Telepherique

0 250 500 1.000 metri

Scala di rappresentazione: 1:8.000
Data di produzione: novembre 2010

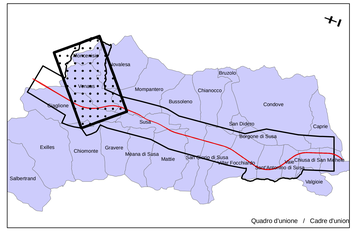

Quadro d'unione / Cadre d'union

LIAISON LYON - TURIN / COLLEGAMENTO TORINO - LIONE

Partie commune franco-italienne — Tratta comune italo-francese
Traité du 29/01/2001 — Trattato del 29/01/2001

NUOVA LINEA TORINO - LIONE
PARTE COMUNE ITALO - FRANCESE - TRATTA IN TERRITORIO ITALIANO
CUP C11J05000030001

PROGETTO PRELIMINARE IN VARIANTE
CHIARIMENTI ED INTEGRAZIONI

CARTA RELATIVA AI DISBOSCAMENTI CONNESSI ALLA TELEFERICA
(Ministero per i Beni e le Attività culturali - richiesta N.1b)

Indice	Date / Date	Modifications / Modifiche	Établi par / Compilato da	Vérifié par / Controllato da	Approuvé par / Autorizzato da
0	02/12/2010	Prima emissione	A. Bernardi (Technirail)	S. Gravagna C. Ogliaro	L. Chiarino A. Nicoarella

Cod Doc	P	P	2	C	3	0	T	S	3	3	0	1	3	0	P	A	P	L	A
	Phase / Faze			Agg.to/ Ag.to / Ogg.			Disciplina / Discipline				Numero / Numero			Indice / Indice	Stato / Etat		Tipo / Tipo		

ADRESSE GEO / INDIRIZZO GEO	CGC	//	//	S5	E3	S1	36	E5

ÉCHELLE / SCALA: 1:8.000

LYON TURIN FERROVIARE
LTF sas - 1301 Avenue de la Boisse BP 80631 - F-73006 CHAMBERY CEDEX / France
Tél.: +33 (0) 4.79.68.56.00 - Fax: +33 (0) 4.79.68.56.59
RCS Chambery 439 598 662 - TVA FR 05439598662

Proprietà LTF Tous droits réservés - Proprietà LTF Tutti i diritti riservati

CONTRIBUTO COMUNITARIO / CONTRIBUTION COMMUNAUTAIRE
IL MIO VIAGGIO INVESTE NEL MIO FUTURO