

REGIME VINCOLISTICO

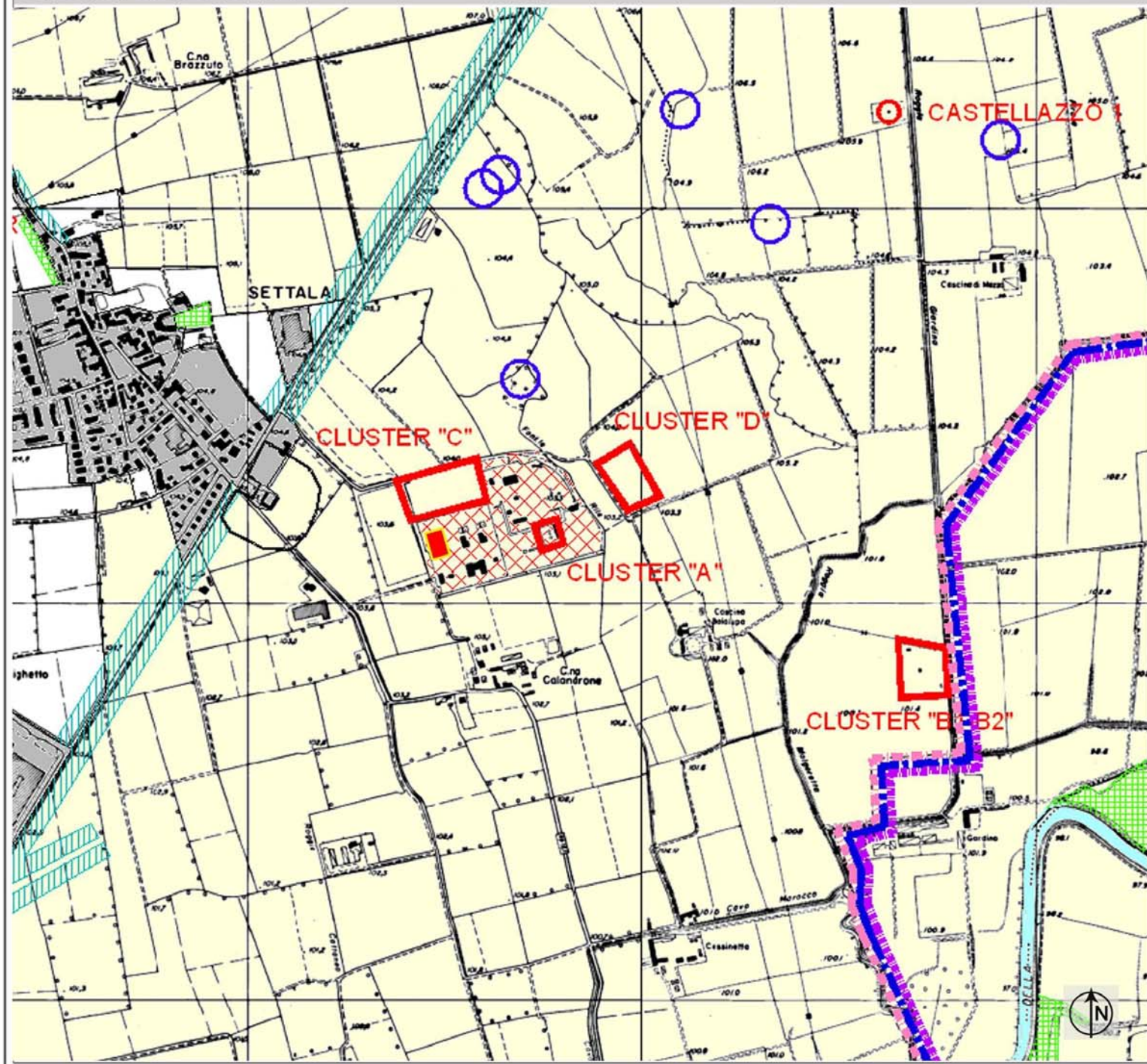

LEGENDA

- Centrale di Settala
- Cluster
- Pozzo
- Turbo-compressore TC-3

P.T.C.P. MILANO
 approvato con Del. Consiliare n.55 14/10/03 pubbl. sul Bol. Ufficiale
 R.Lombardia n.95 - Novembre 2003

Tav. Sistema dei vincoli paesistici e ambientali

CODICE DEI BENI CULTURALI
 D. Lgs. n° 42/2004

- Parchi e Riserve: (Agr. Sud Milano e Adda Sud) D.Lgs. 42/2004 art. 142, comma 1, lettera f)
- Fiumi e corsi d'acqua di cui elenco 2 (art. 46) PTCP (MI) e corsi d'acqua secondo D.Lgs. 42/2004 art.142, comma 1, lettera c)
- Fontanili attivi art. 34 - PTCP MILANO
- Aree urbane ed industrializzate

FUME ADDA
 PAI Piano per l'Assetto Idrogeologico

S.I.T. REGIONE LOMBARDIA

Vincoli derivanti da P.R.G. e quelli imposti da normative statali o regionali recepite dai singoli piani urbanistici.

- Aree a disciplina specifica P.R.G. Zone sottoposte a tutela
- Aree di rispetto generiche
- Aree di rispetto di attrezzature e cimiteri
- Aree non vincolate
- Perimetrazione Parco Sud dell'Adda
- Perimetrazione Parco Agricolo Sud di Milano
- Limiti amministrativi provinciali (Milano - Lodi)

Elaborato
C1

CONCESSIONE SETTALA STOCCAGGIO
 (Settala - Mi)
INSTALLAZIONE TURBO-COMPRESSORE TC-3
RELAZIONE PAESAGGISTICA

Disegno di riferimento: Cartografia da C.T.R.
 Reg. Lombardia

Carta del Regime vincolistico