

- CENTRI STORICI EX L.R. 80/80
- STRADE ROMANE (PTRC Regione Veneto)
- AREA PROTETTA DI INTERESSE LOCALE (PTCP Verona)
- GOLENA (PTCP Verona)
- GIARDINO E PARCO STORICO (PTCP Verona)
- CINTA MURARIA (PTCP Verona)
- OPERA MILITARE (PTCP Verona)
- ELEMENTI RELIGIOSI (PTCP Verona)
- TRACCIA FORTIFICAZIONE (PTCP Verona)
- PORTA (PTCP Verona)
- CORTE STORICA (PTCP Verona)
- ARCHEOLOGIA INDUSTRIALE (PTCP Verona)
- RESIDENZA FORTIFICATA (PTCP Verona)
- GRANDI ALBERI (PTCP Verona e PI Montebello Vicentino)
- AMBITI PRIORITARI PER LA PROTEZIONE DEL SUOLO (PA Pianure e Valli Grandi Veronesi)
- AMBITI DI INTERESSE PAESISTICO - AMBIENTALE (PA Quadrante Europa, PA Pianure e Valli Grandi Veronesi, PI Verona, PI Zevio e PI Montecchio M.)
- PALEALVEI (PA Pianure e Valli Grandi Veronesi)
- PRATI DEL PORTO S. PANCRAZIO (PA Pianure e Valli Grandi Veronesi)
- PARCO FLUVIALE DELL'ADIGE (PA Pianure e Valli Grandi Veronesi)
- VILLE VENETE (Catalogo e atlante del Veneto - Ville Venete)
- Datazione fino al XIV sec.
- Datazione XVI sec.
- Datazione XVII sec. e XVIII sec.
- Datazione XIX sec.
- EDIFICIO TUTELATO DA PRG/PAT
- ZONE A
- ZONE A1
- ZONE A2
- ZONE A3
- CORTI RURALI
- VERDE PRIVATO
- CONTESTI FIGURATIVI
- CIMITERI E FASCIA DI RISPETTO
- PARCO ADIGE (PI Verona)
- ATTREZZATURE SPECIALISTICHE - MILITARI - FERROVIARIE - AEROPORTUALI (PI Verona)
- AREE A RISCHIO RITROVAMENTO ARCHEOLOGICO (PI San Martino Buon Albergo)
- BENI CULTURALI - BENI AMBIENTALI E ARCHITETTONICI (PI San Martino Buon Albergo - PI Lavagnolo)
- AMBITI PRIORITARI PER LA PROTEZIONE DEL SUOLO (PI Zevio)
- TUTELA DI RISORSE TERMALI (PI Cologno ai Colli)
- INVARIANTI AMBIENTALI (PI San Martino Buon Albergo)
- INVARIANTI PAESAGGISTICHE (PAT Brendola)
- CONI (PI Bellflore)
- CONI (PRG San Bonifacio)

FONTI:
 P.T.R.C. REGIONE VENETO
 ATLANTE REGIONALE DELLE VILLE VENETE
 P.T.C.P. PROVINCIA DI VERONA
 P.T.C.P. PROVINCIA DI VICENZA
 PIANO D'AREA DELLE PIANURE E VALLI GRANDI VERONESI
 PIANO D'AREA QUADRANTE EUROPA
 PIANIFICAZIONE COMUNALE

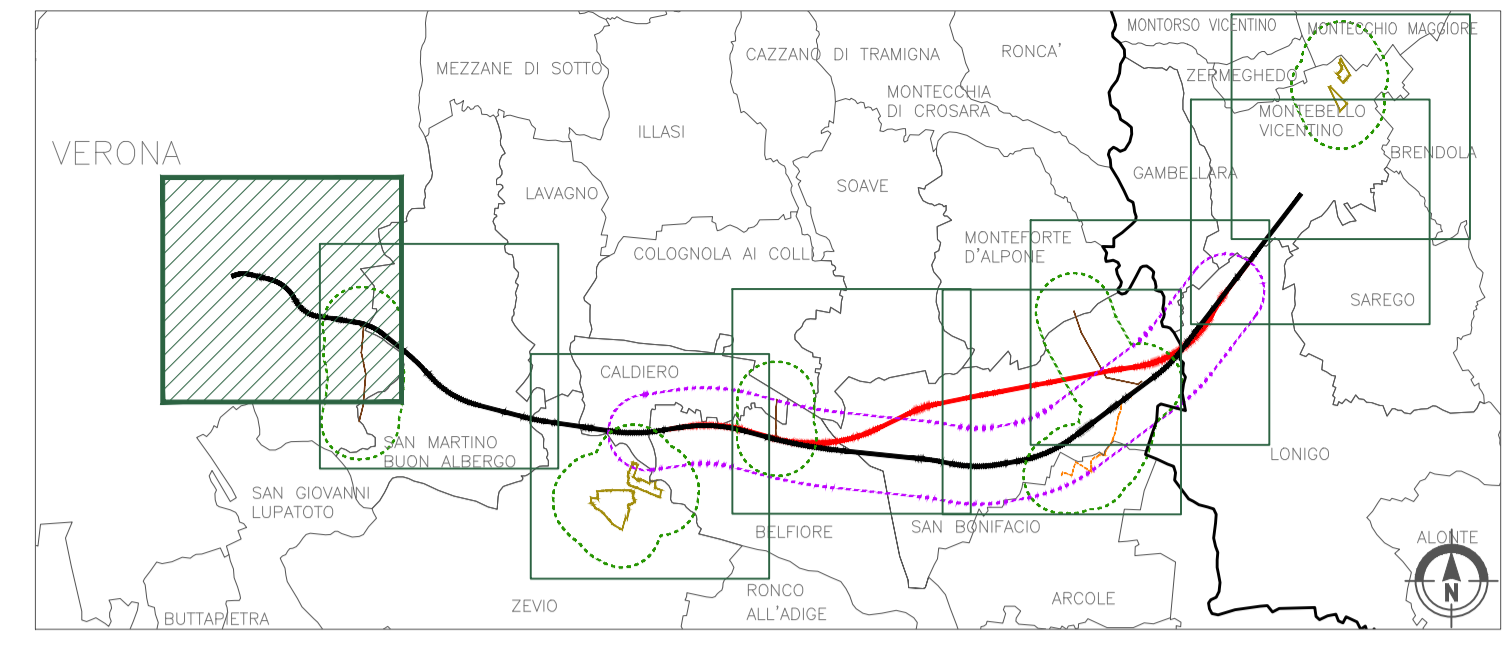

- GENERALE**
- Variante di San Bonifacio
 - Tracciato PP
 - Opere complementari alla Variante S.Bonifacio
 - Elettrizzati PD
 - Confini comunali
 - Tracciato PD
 - Elettrizzate esistenti
 - Caviddato PD
 - Confini provinciali
 - Area indagine tracciato Variante S.Bonifacio
 - Area indagine elettrodotto e nuovi siti di produzione inerti e recupero ambientale
- OPERE IN VARIANTE**

COMMITTENTE: **RETE FERROVIARIA ITALIANA**
 GRUPPO FERROVIE DELLO STATO ITALIANE

ALTA Sorveglianza: **GRUPPO FERROVIE DELLO STATO ITALIANE**

GENERAL CONTRACTOR: **Consorzio Iricav Due**

INFRASTRUTTURE FERROVIARIE STRATEGICHE DEFINITE DALLA LEGGE OBIETTIVO N. 443/01

PROGETTO DEFINITIVO
LINEA AV/AC VERONA - PADOVA
SUB TRATTA VERONA - VICENZA
1° SUB LOTTO VERONA - MONTEBELLO VICENTINO

STUDIO DI IMPATTO AMBIENTALE - OPERE IN VARIANTE
QUADRO DI RIFERIMENTO PROGRAMMATICO
CARTA DELLE TUTELE TAV.1/8

GENERAL CONTRACTOR		ITAFERR S.p.A.		SCALA : 1:10.000
ATI bonifica	CONSORZIO IRICAV DUE Direttore			
IL PROGETTISTA INTEGRATORE: <small>Franco Perin Bocchetto Ing. Architetto e Ing. Geografo nella Provincia di Verona n. 441/0004 - 0005 - 0006 Ordine Ingegneri e Architetti</small>		Data: Luglio 2015		

COMMESSA	LOTTO	FASE	ENTE	TIPO DOC.	OPERA/DISCIPLINA	PROGR.	REV.
IN0D	00	D	I2	N4	SA002P	001	B

ATI bonifica		Firma		VISTO ATI BONIFICA		Data	
		Ing. F. P. Bocchetto		Ing. F. P. Bocchetto		Luglio 2015	
Progettazione:							
Rev.	Descrizione	Redatto	Data	Verificato	Data	Approvato	Data
A	EMISSIONE	M. Urgenti	22/05/15	R. Rossetto	23/05/15	GM De Stardi	25/05/15
B	REVISIONE	M. Urgenti	Luglio 2015	R. Rossetto	Luglio 2015	GM De Stardi	Luglio 2015
						Data: Luglio 2015	

File: IN000D2N4SA002P001B_00A.DWG CUP: J41E9100000009 n. Elab.:
 CIG: 3320049F17