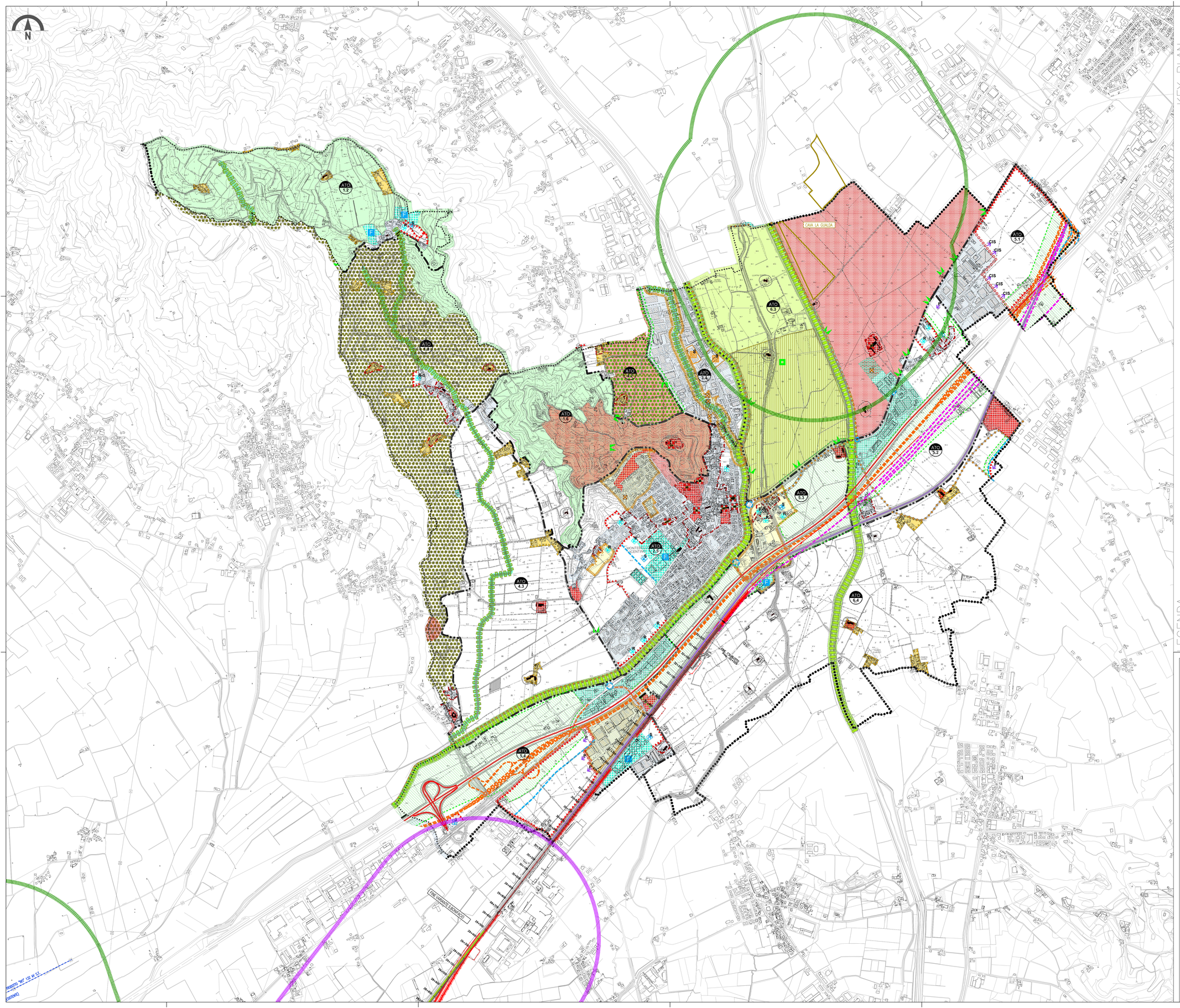

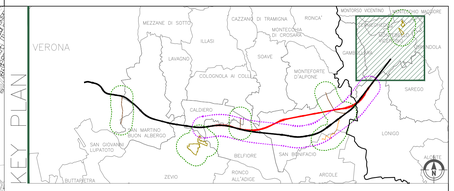

LEGENDA

GENERALE

Rilevato | Viadotto | Galleria naturale | Galleria artificiale | Trincea — Variante di San Bonifacio

- Tracciato PP
- Opere complementari alla Variante S.Bonifacio
- Elettrodotti PD
- Tracciato PD
- Elettrodotto esistente
- Cavidotto PD

OPERE IN VARIANTE

- Area indagine tracciato Variante S.Bonifacio
- Area indagine elettrodotti e nuovi siti di produzione inerti e recupero ambientale
- Confini comunali — Art. 1, 3
- Confine dell'EUT — Art. 1, 3

Individuazione degli Ambiti Territoriali Omogenei - A.T.O.

- ATO tipologia e numero — Art. 26

Azioni strategiche

- Aree di urbanizzazione consolidata (prevalentemente residenziali) — Art. 30
- Aree di urbanizzazione consolidata (prevalentemente produttive) — Art. 30
- Edificazione diffusa — Art. 32
- Aree idonee per interventi diretti al miglioramento della qualità urbana e territoriale — Art. 33
- Miglioramento della qualità urbana e territoriale Interventi puntuali e con credito edilizio — Art. 33
- Aree di riqualificazione e riconversione — Art. 34
- Interventi di riordino della zona agricola — Art. 40
- Opere incongrue — Art. 29
- Elementi di degrado — Art. 29
- Limiti fisici alla nuova edificazione Aree da sottoporre a tutela per la sicurezza degli insediamenti e ambiente. Aree a rischio archeologico e di integrità fisica dell'ambiente — Art. 31
- Linee preferenziali di sviluppo insediativo Destinazione d'uso: R - Residenziale, P - Produttivo, S - Servizi, CIS - centro direzionale — Art. 36
- Servizi di interesse comune di maggior rilevanza — Art. 37
- Contesti territoriali destinati alla realizzazione di programmi complessi — Art. 35
- Ambiti per interventi di riqualificazione e mitigazione ambientale — Art. 38

Mobilità

- Infrastrutture e attrezzature di maggior rilevanza — Art. 42
  - A — Autostrada
  - A — Pedemontana Veneta e Tangenziale Sud (di progetto)
  - F — Ferrovie
  - AC/AV — Alta Capacità Alta Velocità
  - VS/UL — Viabilità sovracomunale e locale
- Percorsi ciclopedonali territoriali — Art. 43

Valori e tutele

- Ville individuate nella pubblicazione dell'Istituto regionale per le Ville venete — Art. 16
- Edifici e complessi di valore monumentale testimoniale — Art. 16
- Pertinenze scoperte da tutelare — Art. 17
- Contesti figurativi dei complessi monumentali — Art. 18
- Cono visuali — Art. 19
- Ambiti dei Centri storici — Art. 15

Elementi della rete ecologica

- Area nucleo (Core area) — Art. 41
- Area di connessione naturalistica (Buffer zone) — Art. 41
- Corridoio ecologico principale — Art. 41
- Corridoio ecologico secondario — Art. 41
- Isola ad elevata naturalità (Stepping stones) — Art. 41
- Zone di mascheramento e transizione — Art. 30
- Vasche ecologiche — Art. 41

COMMITTENTE:

RFI RETE FERROVIARIA ITALIANA
GRUPPO FERROVIE DELLO STATO ITALIANE

ALTA SORVEGLIANZA:

ITALFERR
GRUPPO FERROVIE DELLO STATO ITALIANE

GENERAL CONTRACTOR:

Consorzio Iricav Due

INFRASTRUTTURE FERROVIARIE STRATEGICHE DEFINITE DALLA LEGGE OBIETTIVO N. 443/01

PROGETTO DEFINITIVO

LINEA AV/AC VERONA - PADOVA
SUB TRATTA VERONA - VICENZA
1° SUB LOTTO VERONA - MONTEBELLO VICENTINO

STUDIO DI IMPATTO AMBIENTALE - OPERE IN VARIANTE
QUADRO DI RIFERIMENTO PROGRAMMATICO
INQUADRAMENTO URBANISTICO DELL'OPERA NEL PATI DEI COMUNI DI GAMBELLARA, MONTEBELLO VIC.NO, MONTORSO VIC.NO, ZERMEGHEDO

GENERAL CONTRACTOR		ITALFERR S.p.A.	
ATI bonifica IL PROGETTISTA INTEGRATORE Franco Persio Bocchetto iscritto all'Ordine degli Ingegneri della Provincia di Rieti al n.A 729 dal 1976 settore Civile e Ambientale Data: Luglio 2015	CONSORZIO IRICAV DUE Il Direttore Data: Luglio 2015	Data:	SCALA : 1:10.000

COMMESSA	LOTTO	FASE	ENTE	TIPO DOC.	OPERA/DISCIPLINA	PROGR.	REV.
IN0D	00	D	I2	P4	SA008P	001	B

ATI bonifica

VISTO ATI BONIFICA	
Firma	Data
Ing.F.P.Bocchetto	Luglio 2015

Progettazione:

Rev.	Descrizione	Redatto	Data	Verificato	Data	Approvato	Data	Autorizzato
A	EMISSIONE	M.Urgenti	10/05/15	R. Rossetto	11/05/15	DM. De Stavola	12/05/15	Ing. F.P. Bocchetto
B	REVISIONE	M.Urgenti	Luglio 2015	R.Rossetto	Luglio 2015	DM De Stavola	Luglio 2015	
								Data: Luglio 2015

File: IN0D00DI2P4SA008P001B__00A.DWG	CUP: J41E91000000009	n. Elab.:
	CIG: 3220049F17	