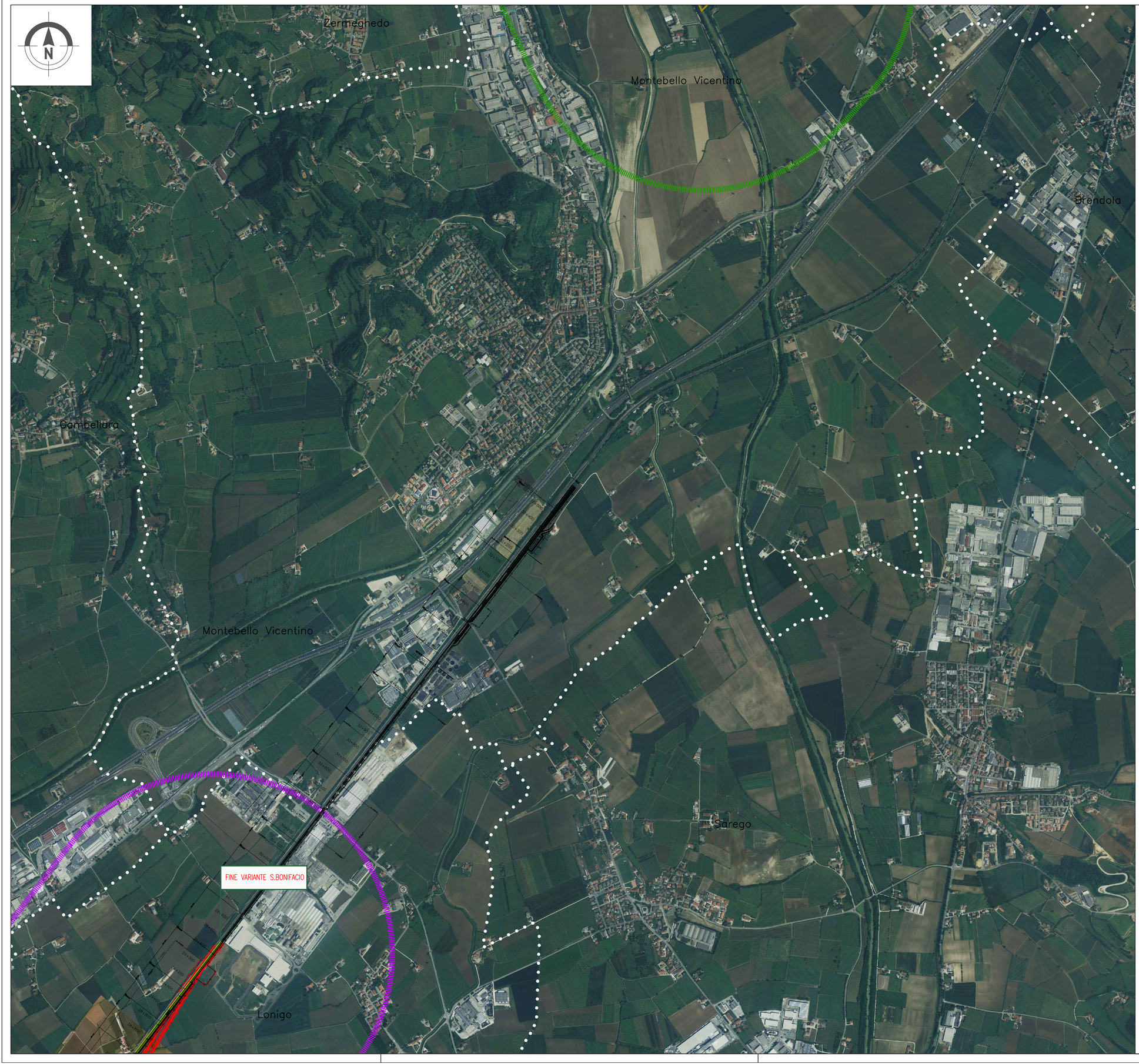

KEY PLAN

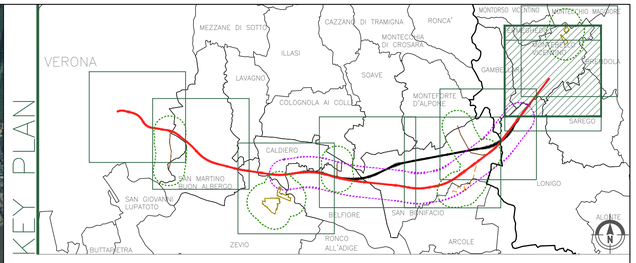

LEGENDA

GENERALE

Rilevato | Viadotto | Galleria | Trincea — Tracciato Progetto Definitivo

Confini comunali

Linea ferroviaria esistente

Tracciato PP

Elettrodotto esistente

Cavidotto PD

Confini provinciali

Autostrada

Tracciato PD

Elettrodotti PD

OPERE IN VARIANTE

Area indagine tracciato Variante S.Bonifacio

Area indagine elettrodotti e nuovi siti di produzione inerti e recupero ambientale

COMMITTENTE:

RFI RETE FERROVIARIA ITALIANA
GRUPPO FERROVIE DELLO STATO ITALIANE

ALTA SORVEGLIANZA:

ITALFERR
GRUPPO FERROVIE DELLO STATO ITALIANE

GENERAL CONTRACTOR:

Consorzio IricAV Due

INFRASTRUTTURE FERROVIARIE STRATEGICHE DEFINITE DALLA LEGGE OBIETTIVO N. 443/01

PROGETTO DEFINITIVO

LINEA AV/AC VERONA - PADOVA
SUB TRATTA VERONA - VICENZA
1° SUB LOTTO VERONA - MONTEBELLO VICENTINO

STUDIO IMPATTO AMBIENTALE - OPERE IN VARIANTE
QUADRO DI RIFERIMENTO PROGETTUALE
INDIVIDUAZIONE SU ORTOFOTO AGGIORNATA (CON VOLO) - TAV.7/8

GENERAL CONTRACTOR		ITALFERR S.p.A.	
ATI bonifica IL PROGETTISTA INTEGRATORE Franco Persio Bocchetto iscritto all'Ordine degli Ingegneri della Provincia di Roma all'n° 8664 - Sez. A settore Civile e Ambientale Data: Luglio 2015	CONSORZIO IRICAV DUE Il Direttore Data: Luglio 2015	Data:	SCALA : 1:10.000

COMMESSA	LOTTO	FASE	ENTE	TIPO DOC.	OPERA/DISCIPLINA	PROGR.	REV.
IN0D	00	D	I2	I4	SA000G	007	B

ATI bonifica

VISTO ATI BONIFICA	
Firma	Data
Ing.F.P.Bocchetto	Luglio 2015

Progettazione:

Rev.	Descrizione	Redatto	Data	Verificato	Data	Approvato	Data	Autorizzato
A	EMISSIONE	M.Napoli	10/05/15	R. Rossetto	11/05/15	GM. De Stavola	12/05/15	Ing.F.P.Bocchetto
B	REVISIONE	C.Amati	07/2015	C.Caminiti	07/2015	F.P.Bocchetto	07/2015	
								Data: Luglio 2015

File: IN0D00DI2I4SA000G007B__00A.DWG	CUP: J41E91000000009	n. Elab.:
	CIG: 3320049F17	