

PLANIMETRIA

Scala 1:500

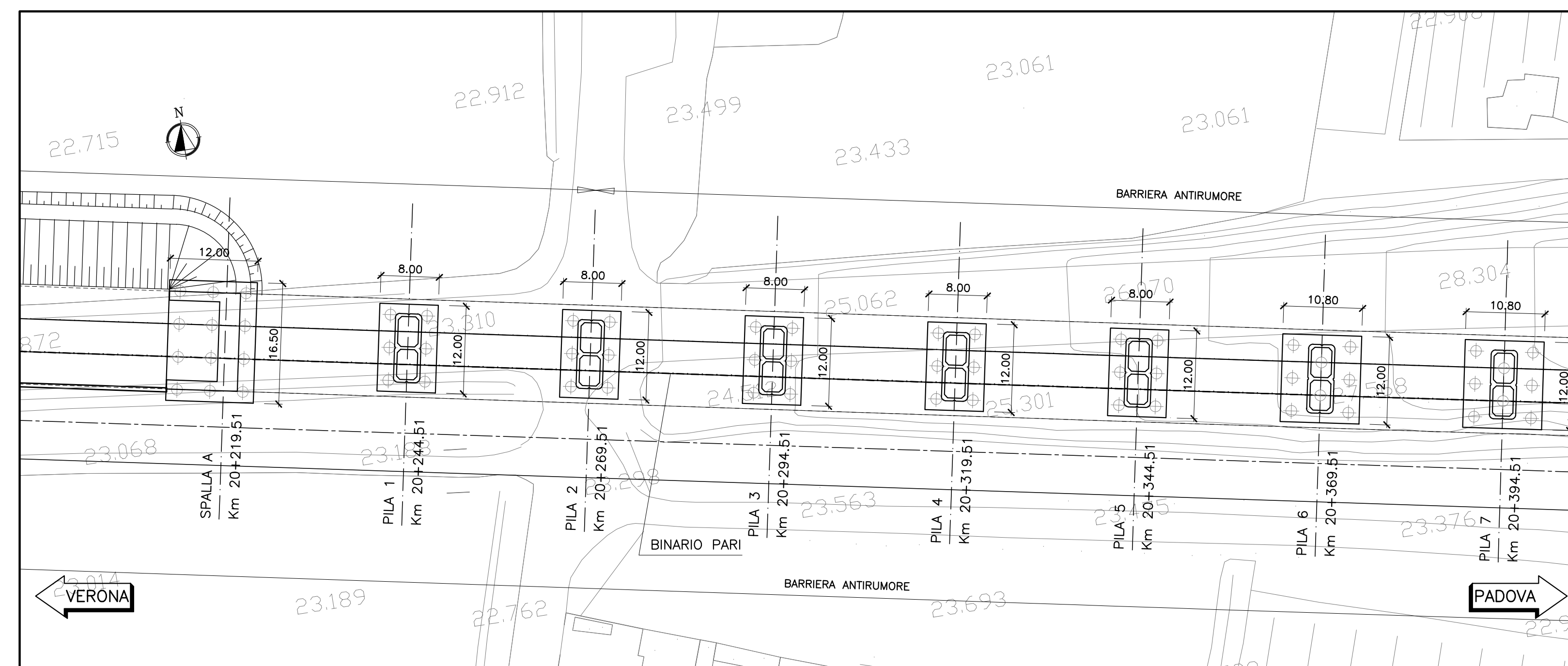

PROSPETTO LONGITUDINALE

Scala 1:500

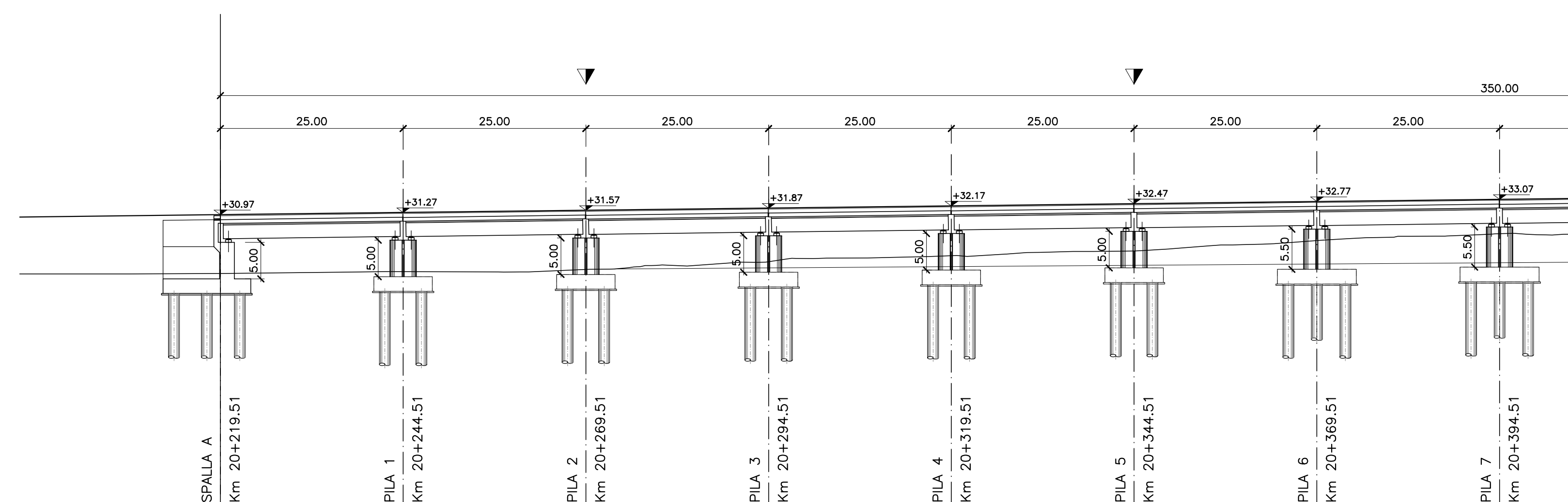

SEZIONE TIPO L=25.00m
PILE TIPO 1

Scala 1:100

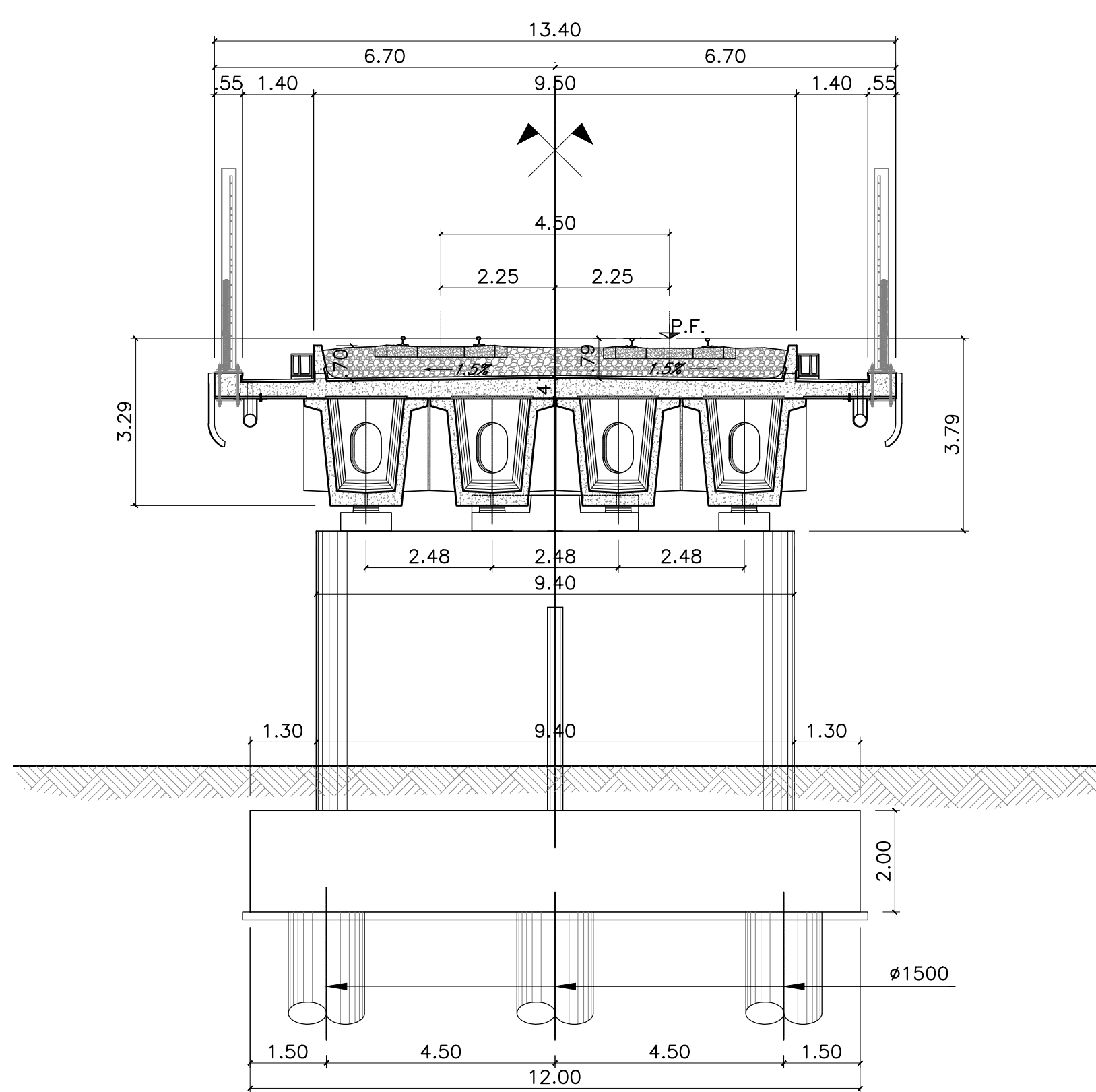

SEZIONE TIPO L=25.00m
PILE TIPO 2

Scala 1:100

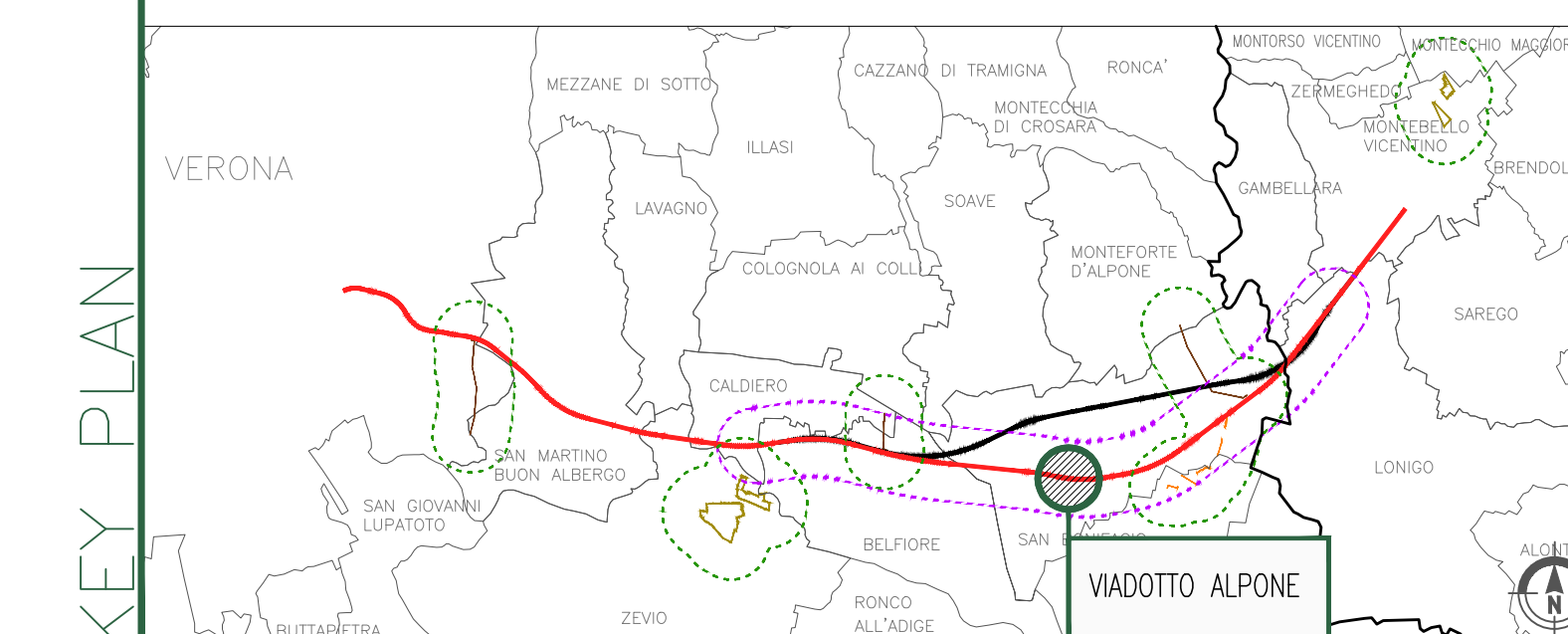
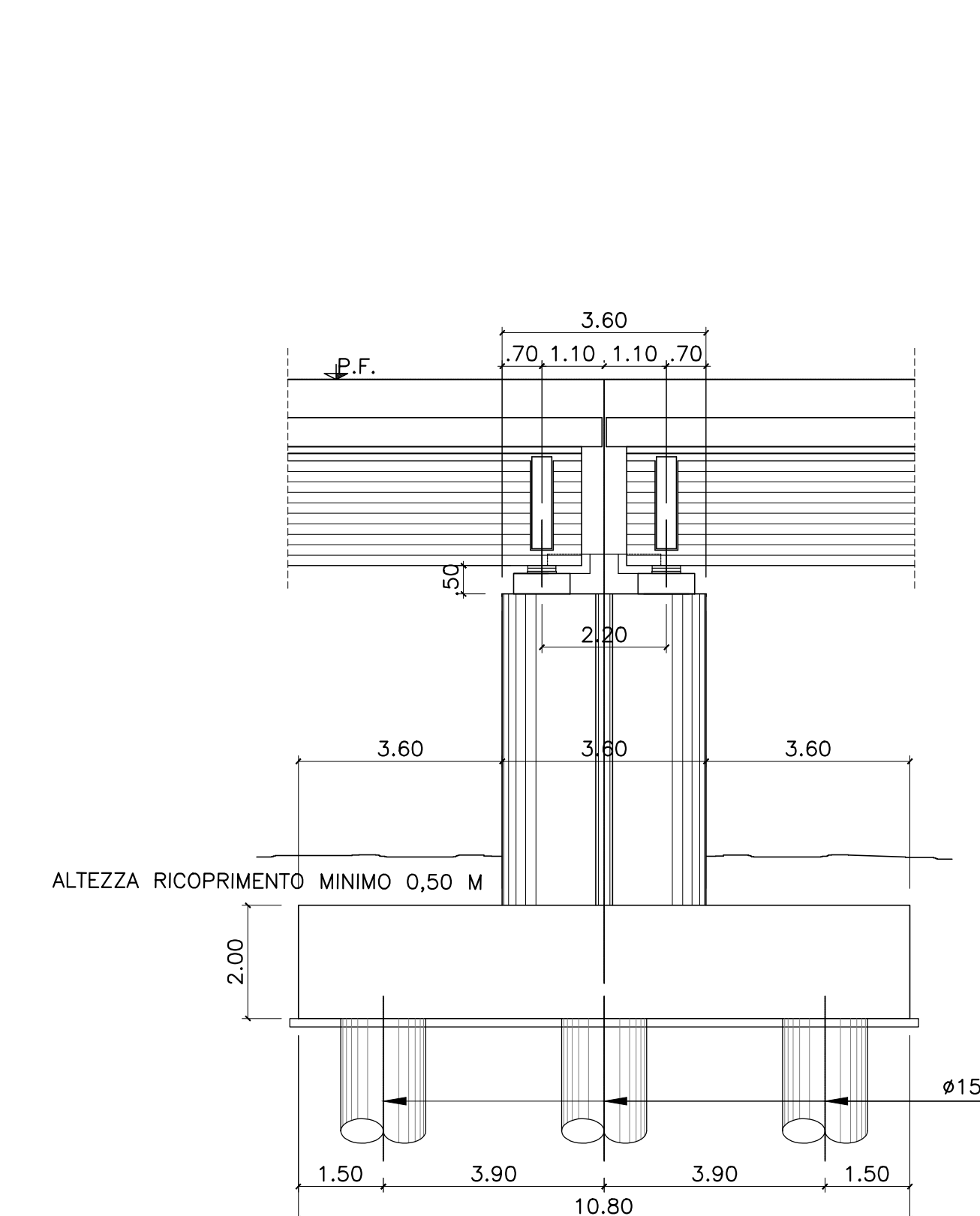
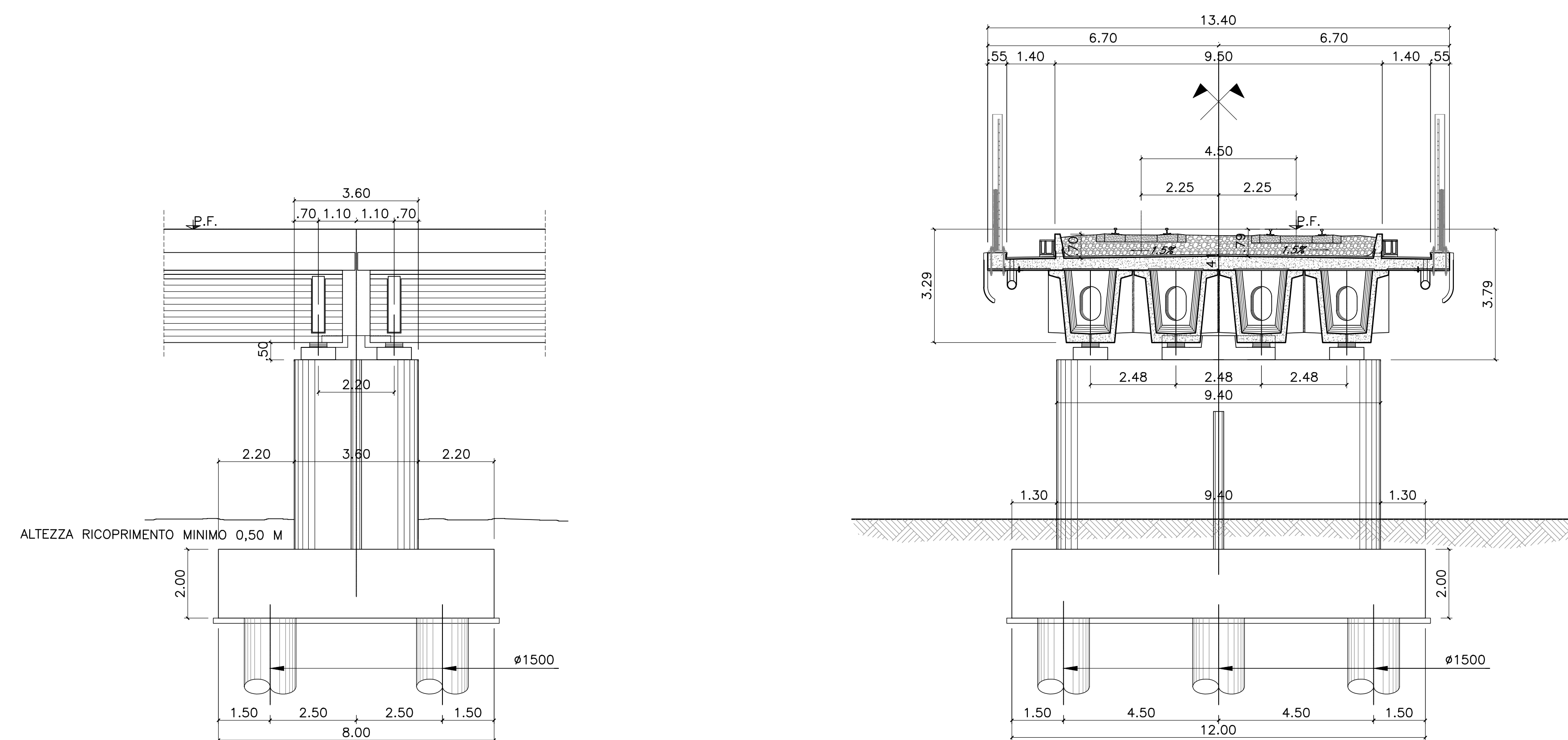

DISEGNI DI RIFERIMENTO	
DESCRIZIONE	CODICE
PLANIMETRIA E PROFILO DI PROGETTO PARTE 1	IN000012L6V0500001
PIANTA DELL'OPERA, PROSPETTO E SEZIONE TRASVERSALE TAV/2	IN000012PZV0500002
DETTAGLI DI PIATTAFORMA - PARTE 1	IN000012BZV00007011
DETTAGLI DI PIATTAFORMA - PARTE 2	IN000012BZV00007012
DETTAGLI DI PIATTAFORMA - PARTE 3	IN000012BZV00007013

NOTE GENERALI
TUTTE LE MISURE SONO ESPRESSE IN METRI
▼ SCALA ACCESSO QUOTA PULVINO DA QUOTA IMPALCATO
▣ SCALA ACCESSO QUOTA PULVINO DA QUOTA TERRENO

CARATTERISTICHE DEI MATERIALI
- PER LE PRESCRIZIONI DEI MATERIALI VEDI TAV. IN000012T00000001

Dati desunti da: IN000012PZV0500001B_02A

COMMITTENTE: **RFI** RETE FERROVIARIA ITALIANA GRUPPO FERROVIE DELLO STATO ITALIANE

ALTA SORVEGLIANZA: **ITALFERR** GRUPPO FERROVIE DELLO STATO ITALIANE

GENERAL CONTRACTOR: **Consorzio Iri+V Due**

INFRASTRUTTURE FERROVIARIE STRATEGICHE DEFINITE DALLA LEGGE OBIETTIVO N. 443/01

PROGETTO DEFINITIVO
LINEA AV/AC VERONA - PADOVA
SUB TRATTA VERONA - VICENZA
1° SUB LOTTO VERONA - MONTEBELLO VICENTINO

STUDIO IMPATTO AMBIENTALE - OPERE IN VARIANTE
QUADRO DI RIFERIMENTO PROGETTUALE
VIADOTTO ALPONE PIANTE/PROSPETTIVE/TAV. 1/2

GENERAL CONTRACTOR		ITALFERR S.p.A.																									
ATI bonifica L. PROGETTISTA INTEGRATORE Piero Pirovano Via S. Maria Maddalena 10 37039 - Verona - Italia Data: Luglio 2015	CONSORZIO IRICAV DUE 1 Divisione Data: Luglio 2015																										
COMMESSA		LOTTO	FASE																								
IN00		00	D																								
ENTE		TIPO DOC.	OPERA/DISCIPLINA																								
PZ		12	SA 0 3G																								
PROGR.		REV.																									
002		A																									
<table border="1"> <thead> <tr> <th colspan="4">VISTO ATI BONIFICA</th> </tr> <tr> <th>Firma</th> <th>Data</th> <th>Firma</th> <th>Data</th> </tr> </thead> <tbody> <tr> <td>Ing. F.P. Bocchetto</td> <td>Luglio 2015</td> <td></td> <td></td> </tr> </tbody> </table>				VISTO ATI BONIFICA				Firma	Data	Firma	Data	Ing. F.P. Bocchetto	Luglio 2015														
VISTO ATI BONIFICA																											
Firma	Data	Firma	Data																								
Ing. F.P. Bocchetto	Luglio 2015																										
<table border="1"> <thead> <tr> <th>Progettazione:</th> <th>Redatto</th> <th>Data</th> <th>Verificato</th> <th>Data</th> <th>Approvato</th> <th>Data</th> <th>Autorizzato</th> </tr> <tr> <th>Rev.</th> <th>Descrizione</th> <th>C. Sestini</th> <th>G. Nizzi</th> <th>07/2015</th> <th>F. Almonisi</th> <th>07/2015</th> <th>Ing. F.P. Bocchetto</th> </tr> </thead> <tbody> <tr> <td>A</td> <td>EMISSIONI</td> <td></td> <td></td> <td></td> <td></td> <td></td> <td></td> </tr> </tbody> </table>				Progettazione:	Redatto	Data	Verificato	Data	Approvato	Data	Autorizzato	Rev.	Descrizione	C. Sestini	G. Nizzi	07/2015	F. Almonisi	07/2015	Ing. F.P. Bocchetto	A	EMISSIONI						
Progettazione:	Redatto	Data	Verificato	Data	Approvato	Data	Autorizzato																				
Rev.	Descrizione	C. Sestini	G. Nizzi	07/2015	F. Almonisi	07/2015	Ing. F.P. Bocchetto																				
A	EMISSIONI																										
File: IN000012PZV0500002A_00A.DWG CUP: J41E91000000009 n. Elab.: 3320049F17																											