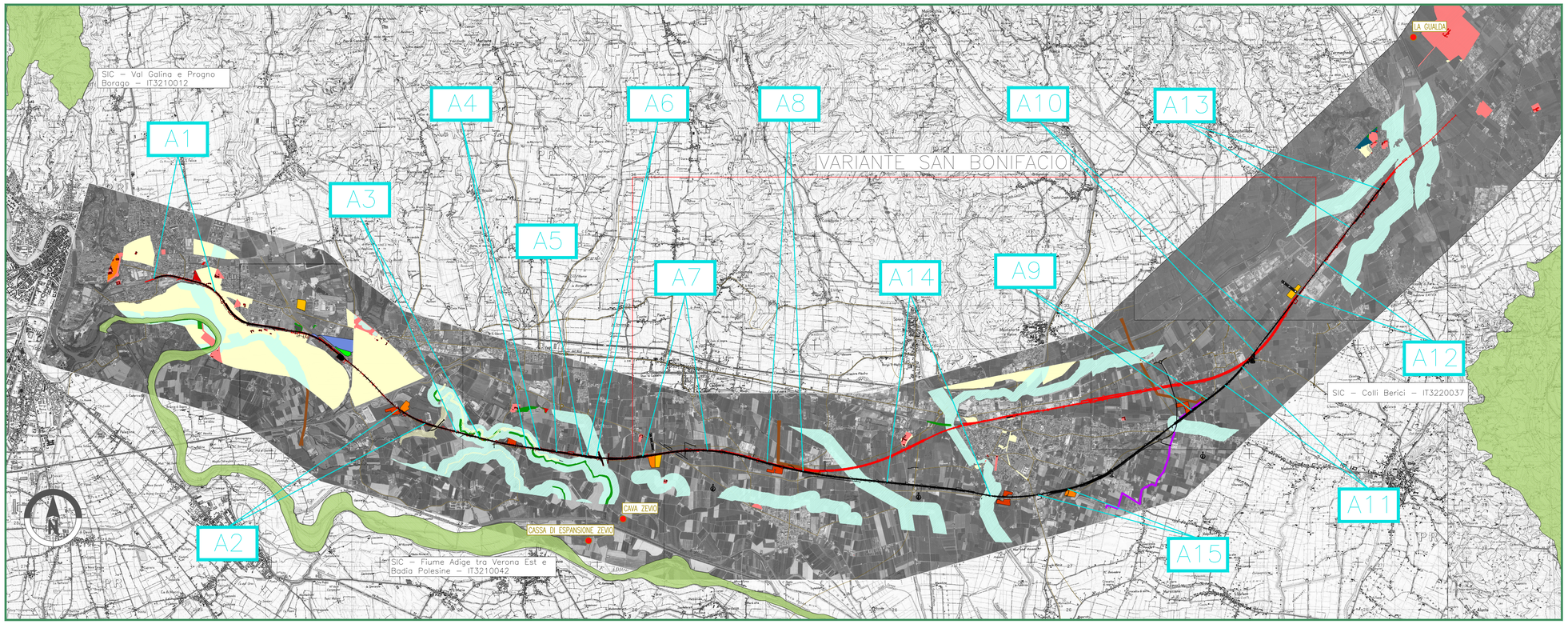

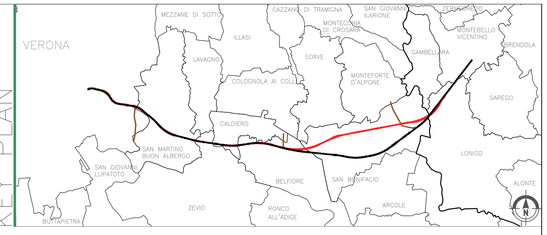

LEGENDA

GENERALE

- Confini provinciali
- Confini comunali
- Tracciato PD
- Tracciato PP
- Elettrodotti PD
- Cavidotto PD
- Autostrada
- Linea ferroviaria esistente

CANTIERI

- CB – Cantiere Base
- CA – Cantiere Armamento
- CO – Cantiere Operativo
- CI – Cantiere Industriale
- AT – Area Tecnica
- Viabilità principale
- Viabilità secondaria

VINCOLI E TUTELE

- SITO UNESCO
- Sito di Interesse Comunitario (Rete Natura 2000)
- Vincolo Paesaggistico D.Lgs. 42/2004 – Aree di Notevole Interesse Pubblico
- Vincolo Paesaggistico D.Lgs. 42/2004 – Corsi d'Acqua
- Vincolo Paesaggistico D.Lgs. 42/2004 – Aree Boscate
- Vincolo Archeologico D.Lgs. 42/2004
- Vincolo Monumentale D.Lgs. 42/2004 – Edificio
- Vincolo Monumentale D.Lgs. 42/2004 – Ambiti
- Vincolo Idrogeologico–Forestale R.D.L.16.05.1926 n.1126

TUTELE E RETE NATURA 2000

- SIC – Siti d'Interesse comunitario
- ZPS – Zone di Protezione Speciale
- EUAP e Ambiti dei Parchi e Riserve Regionali

AREA	KM	COMUNE	SENSIBILITA'	MAGNITUDO POTENZIALE
A1	00,200–01+500	Verona	C, P, FA	A
A2	06+700–07+400	S. Martino Buonalbergo	FA	M
A3	08+150–08+700	S. Martino Buonalbergo	TR, C, FA	A
A4	09+800–10+000	S. Martino Buonalbergo	FA	M
A5	10+500–11+000	S. Martino Buonalbergo	FA, P	M
A6	11+200–11+450	Belfiore	FA, P	M
A7	12+500–14+000	Belfiore	TR, P, FA	A
A8	15+430–16+250	Belfiore	FA, P	M
A9	25+830–26+500	S. Bonifacio	P, FA	A
A10	26+750–27+350	Lonigo	TP, P	M
A11	27+800–28+350	Lonigo	P, TP, PZ	A
A12	29+450–30+400	Montebello Vicentino	P, C, TR	A
A13	31+400–32+350	Montebello Vicentino	P, TP	M
A14	18+200–20+600	S. Bonifacio	FA, TP, P	M
A15	21+700–22+400	S. Bonifacio	FA, P, TP	A

FATTORI DI SENSIBILITA'	
C	Carotaggio
PZ	Pozzetti
P	Presenze
TR	Trincee
S	Survey
FA	Anomalia da foto–aerea
TP	Toponomastica

AREA	KM	COMUNE	SENSIBILITA'	MAGNITUDO POTENZIALE
A1	00,200–01+500	Verona	C, P, FA	A
A2	06+700–07+400	S. Martino Buonalbergo	FA	M
A3	08+150–08+700	S. Martino Buonalbergo	TR, C, FA	A
A4	09+800–10+000	S. Martino Buonalbergo	FA	M
A5	10+500–11+000	S. Martino Buonalbergo	FA, P	M
A6	11+200–11+450	Belfiore	FA, P	M
A7	12+500–14+000	Belfiore	TR, P, FA	A
A8	15+430–16+250	Belfiore	FA, P	M
A9	25+830–26+500	S. Bonifacio	P, FA	A
A10	26+750–27+350	Lonigo	TP, P	M
A11	27+800–28+350	Lonigo	P, TP, PZ	A
A12	29+450–30+400	Montebello Vicentino	P, C, TR	A
A13	31+400–32+350	Montebello Vicentino	P, TP	M
A14	18+200–20+600	S. Bonifacio	FA, TP, P	M
A15	21+700–22+400	S. Bonifacio	FA, P, TP	A

COMMITTENTE:

RFI RETE FERROVIARIA ITALIANA
GRUPPO FERROVIE DELLO STATO ITALIANE

ALTA SORVEGLIANZA:

ITALFERR
GRUPPO FERROVIE DELLO STATO ITALIANE

GENERAL CONTRACTOR:

Consorzio IricAV Due

INFRASTRUTTURE FERROVIARIE STRATEGICHE DEFINITE DALLA LEGGE OBIETTIVO N. 443/01

PROGETTO DEFINITIVO

LINEA AV/AC VERONA - PADOVA
SUB TRATTA VERONA - VICENZA
1° SUB LOTTO VERONA - MONTEBELLO VICENTINO

STUDIO DI IMPATTO AMBIENTALE - OPERE IN VARIANTE
QUADRO DI RIFERIMENTO AMBIENTALE
CARTA DI SINTESI DEGLI IMPATTI - Componente: Archeologia

GENERAL CONTRACTOR		ITALFERR S.p.A.	
ATI bonifica IL PROGETTISTA INTEGRATORE Franco Persio Bocchetto iscritto all'Ordine degli Ingegneri della Provincia di Roma al n° 8664 • Sez. A settore Civile e Ambientale Data: Luglio 2015	CONSORZIO IRICAV DUE il Direttore Data: Luglio 2015	Data:	SCALA : 1:50000

COMMESSA	LOTTO	FASE	ENTE	TIPO DOC.	OPERA/DISCIPLINA	PROGR.	REV.
IN0D	00	D	I2	N2	IM0000	007	C

ATI bonifica

VISTO ATI BONIFICA	
Firma	Data
Ing.F.P.Bocchetto	Luglio 2015

Progettazione:

Rev.	Descrizione	Redatto	Data	Verificato	Data	Approvato	Data	Autorizzato
A	Emissione	dott. G. La Spada	Maggio 2015	ing. C. Cilento	Maggio 2015	prof.ssa R. Solarillo	Maggio 2015	Ing.F.P.Bocchetto
B	Revisione	dott. G. La Spada	Giugno 2015	ing. C. Cilento	Giugno 2015	prof.ssa R. Solarillo	Giugno 2015	
C	Revisione	dott. G. La Spada	Luglio 2015	ing. C. Cilento	Luglio 2015	prof.ssa R. Solarillo	Luglio 2015	Data: Luglio 2015

File: IN0D00DI2N2IM0000007C_00A.DWG	CUP: J41E91000000009	n. Elab.:
	CIG: 3320049F17	