SEZIONE TIPO TRINCEA
DA Pk. 6+841.90 A Pk. 7+075.00

CARPENTERIA SEZIONE TRASVERSALE MASSIMA
Scala 1:50

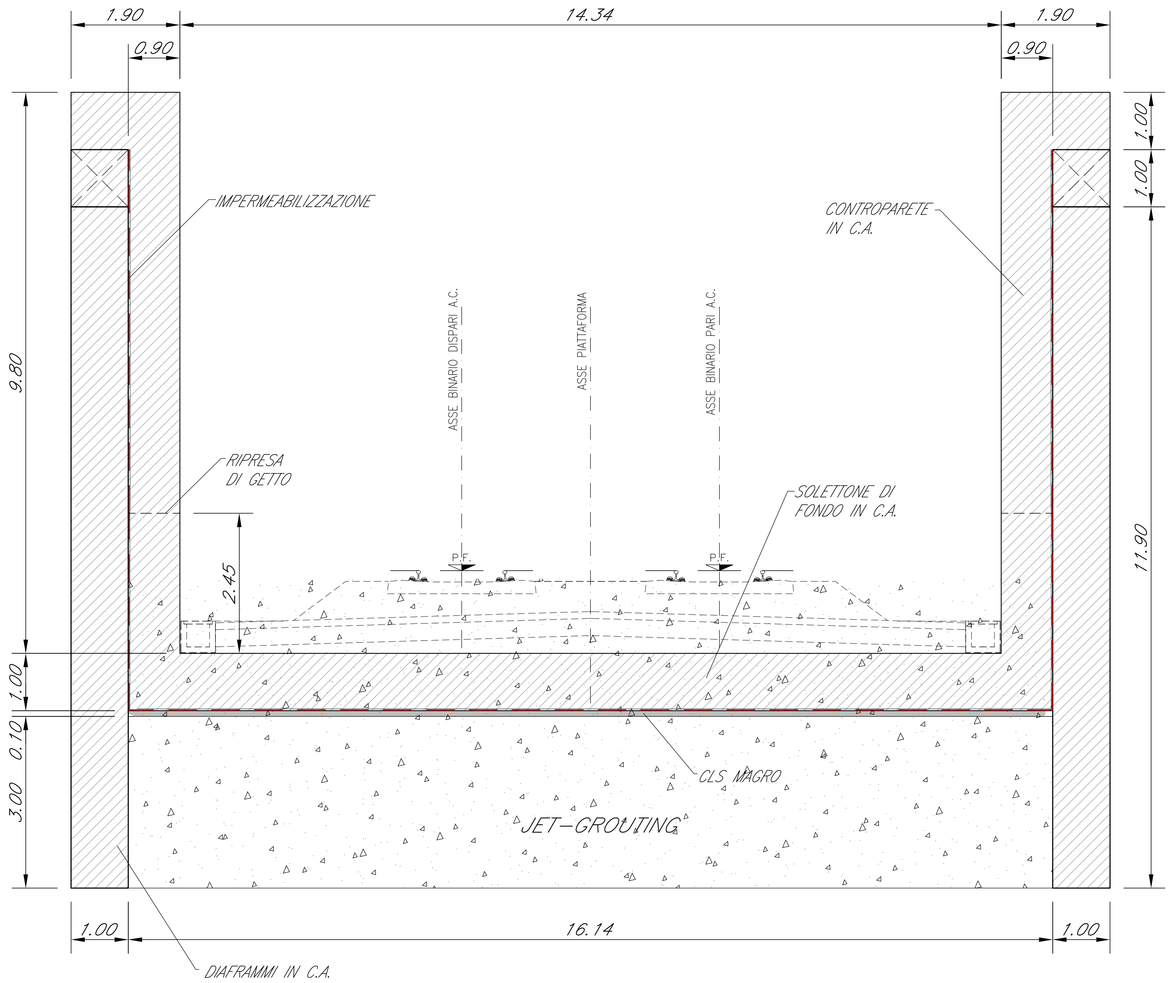

CARPENTERIA SEZIONE TRASVERSALE MINIMA
Scala 1:50

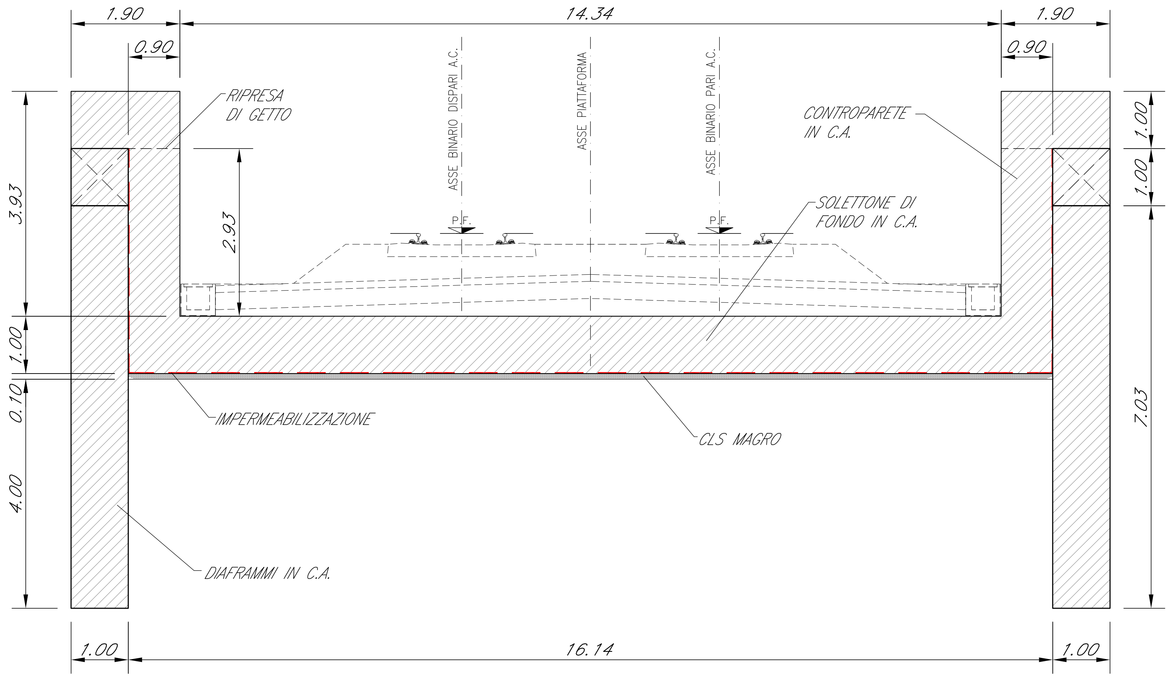

SEZIONE TIPO TRINCEA
DA Pk. 7+075.00 A Pk. 7+191.90

CARPENTERIA SEZIONE TRASVERSALE MASSIMA
Scala 1:50

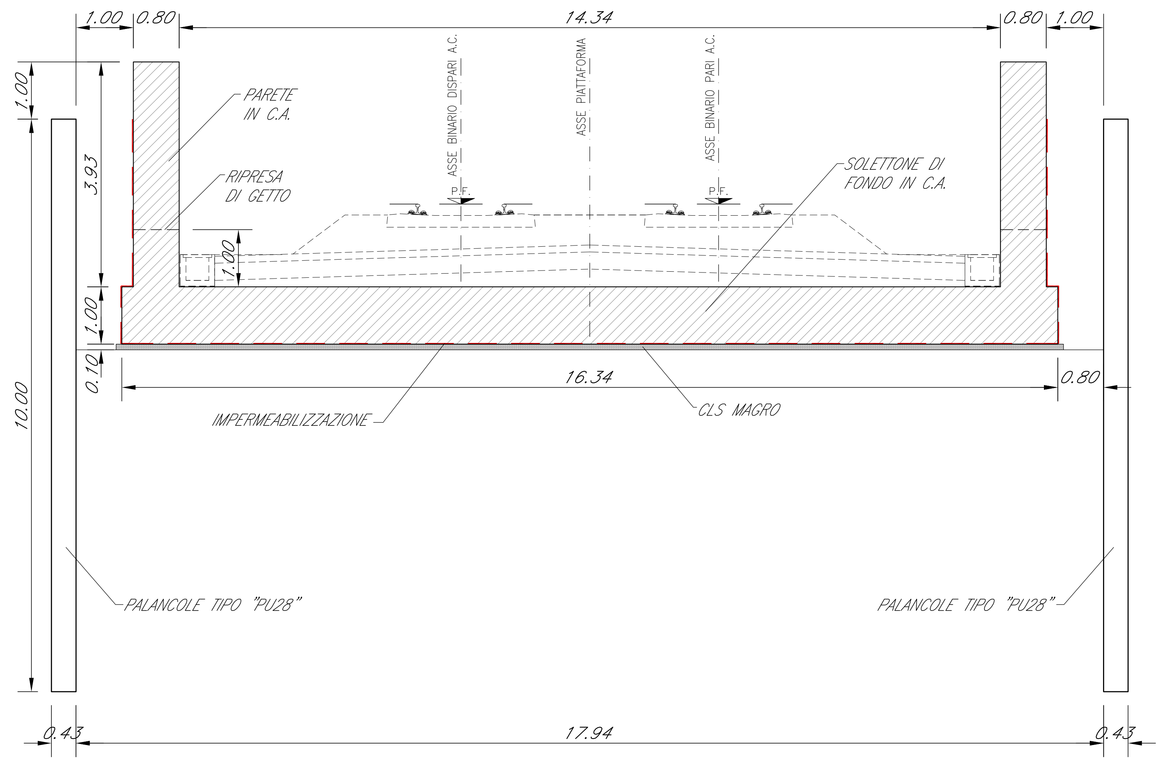

CARPENTERIA SEZIONE TRASVERSALE MINIMA
Scala 1:50

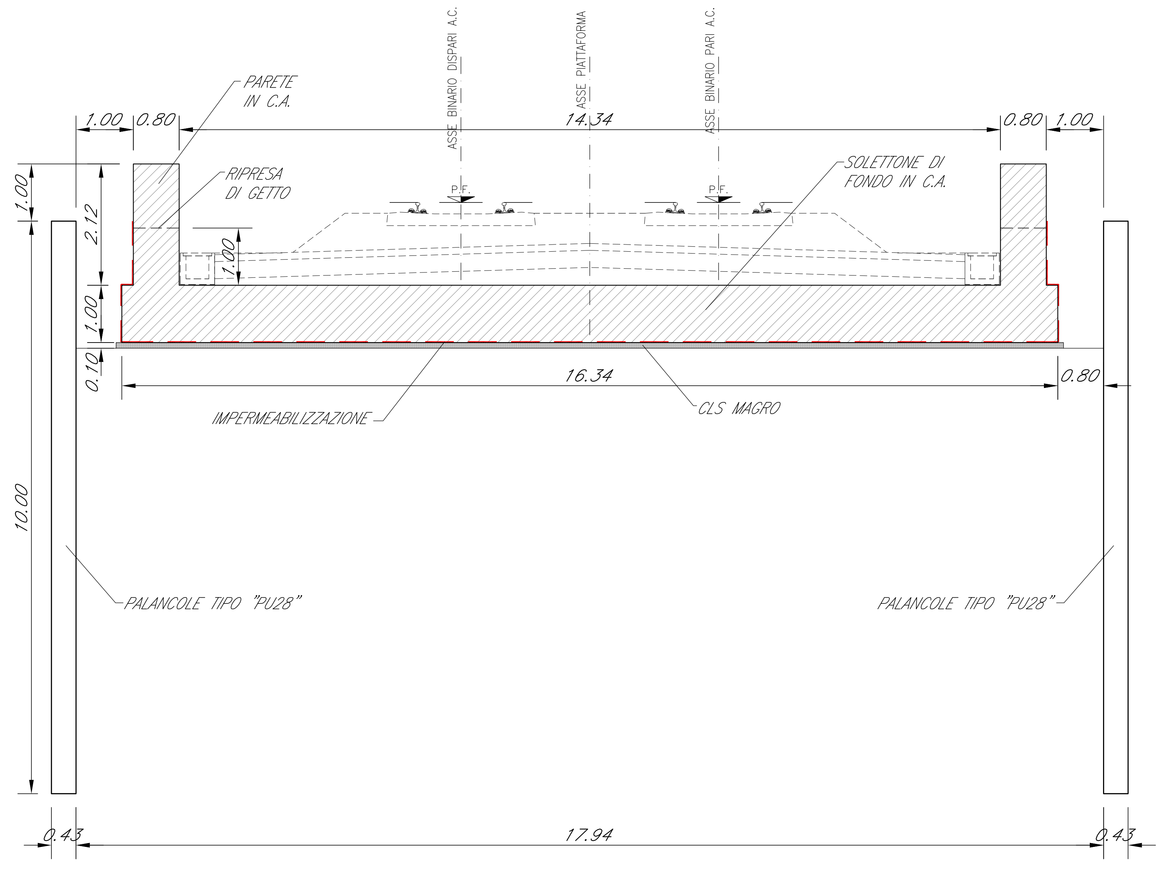

COMMITTENTE:

RFI RETE FERROVIARIA ITALIANA
GRUPPO FERROVIE DELLO STATO ITALIANE

ALTA SORVEGLIANZA:

ITALFERR GRUPPO FERROVIE DELLO STATO ITALIANE

GENERAL CONTRACTOR:

Consorzio IricAV Due

INFRASTRUTTURE FERROVIARIE STRATEGICHE DEFINITE DALLA LEGGE OBIETTIVO N. 443/01

PROGETTO DEFINITIVO

LINEA AV/AC VERONA - PADOVA
SUB TRATTA VERONA - VICENZA
1° SUB LOTTO VERONA - MONTEBELLO VICENTINO

DISEGNO
TR TRINCEE - TR00 GENERALE
TRINCEE DI APPROCCIO ALLA GALLERIA ARTIFICIALE S.MARTINO - CARPENTERIA SEZIONI (TR04-05)

GENERAL CONTRACTOR		ITALFERR S.p.A.	
ATI bonifica IL PROGETTISTA INTEGRATORE Franco Perrab Bocchetto Bonifica dell'Ordine degli Ingegneri della Provincia di Roma n. A 1001 Data: settore Civile e Ambientale	CONSORZIO IRICAV DUE Il Direttore Data:	Data:	SCALA : 1:50

COMMESSA	LOTTO	FASE	ENTE	TIPO DOC.	OPERA/DISCIPLINA	PROGR.	REV.
IN0D	00	D	I2	BB	TR0000	002	B

ATI bonifica

VISTO ATI BONFICA: Firma: Ing.F.P.Bocchetto; Data:

Progettazione:

Rev.	Descrizione	Redatto	Data	Verificato	Data	Approvato	Data	Autorizzato
A	EMISSIONE	A.BONASIO	Giu 15	P.COPPOLA	Giu 15	A.ANTIGA	Giu 15	Dott. Ing. Andrea Antiga Ordine degli Ingegneri della Provincia di Milano n. 15000 Data:
B	PER ISTRUTTORIA ITALFERR	A.BONASIO	07.2015	P.COPPOLA	07.2015	A.ANTIGA	07.2015	

File: IN0D00D28BTR0000002B.DWG | CUP: J41E91000000009 | n. Elab.: | CIG: 3320049F17