

Interventi di mitigazione della liquefazione con colonne di ghiaia

PLINTI 12.00x8.00

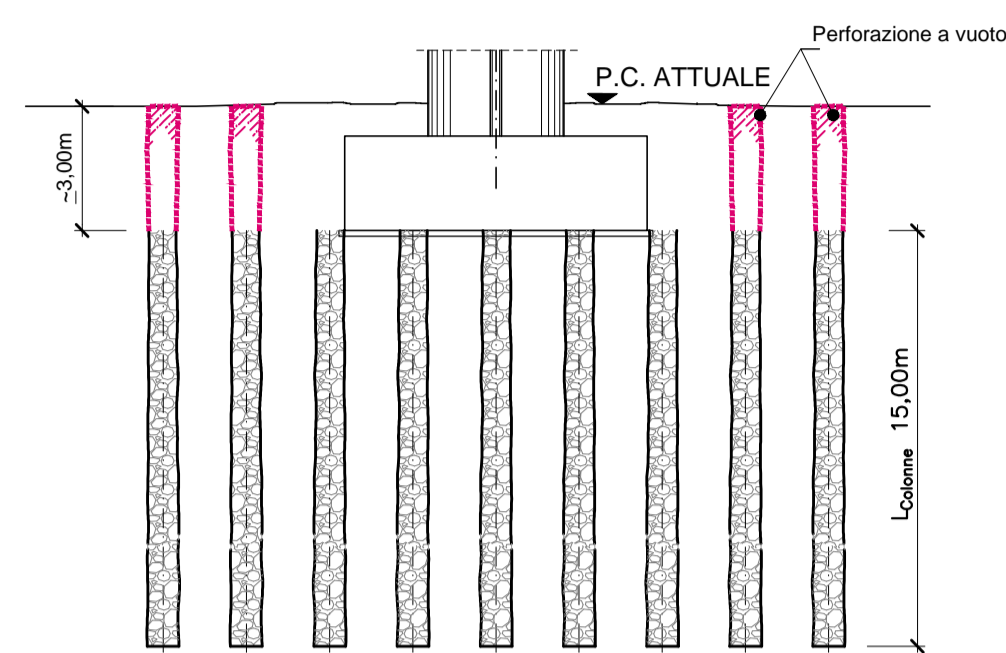

Interventi di mitigazione della liquefazione con colonne di ghiaia

PLINTI 12.00x10.80

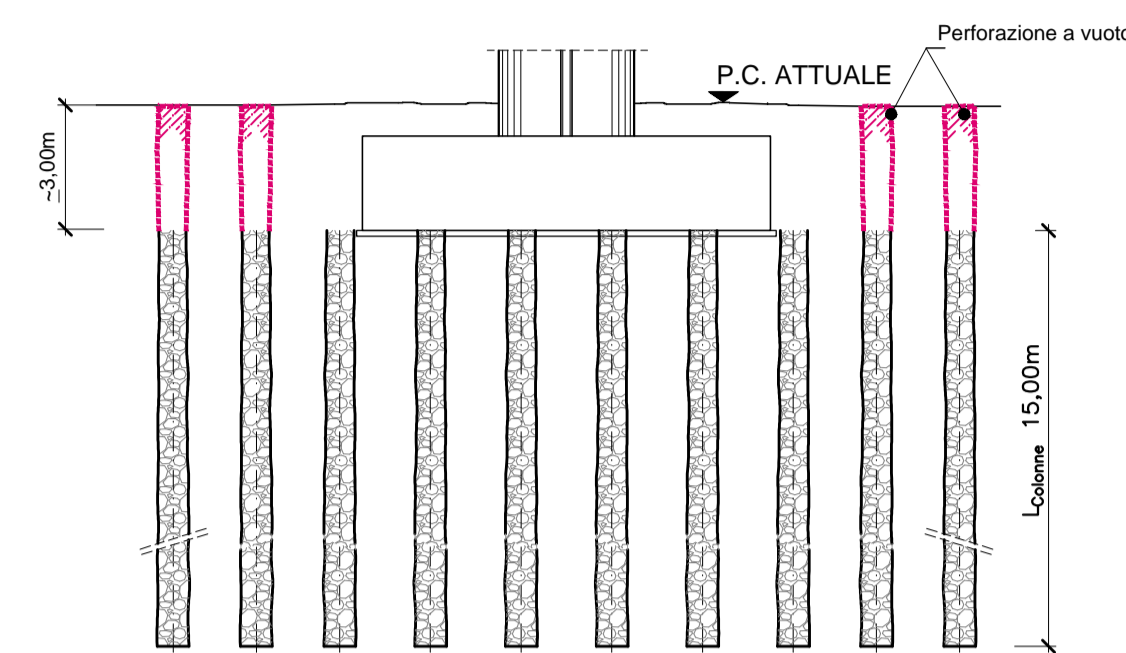

Interventi di mitigazione della liquefazione con colonne di ghiaia

PLINTI 16.50x12.00/10.80

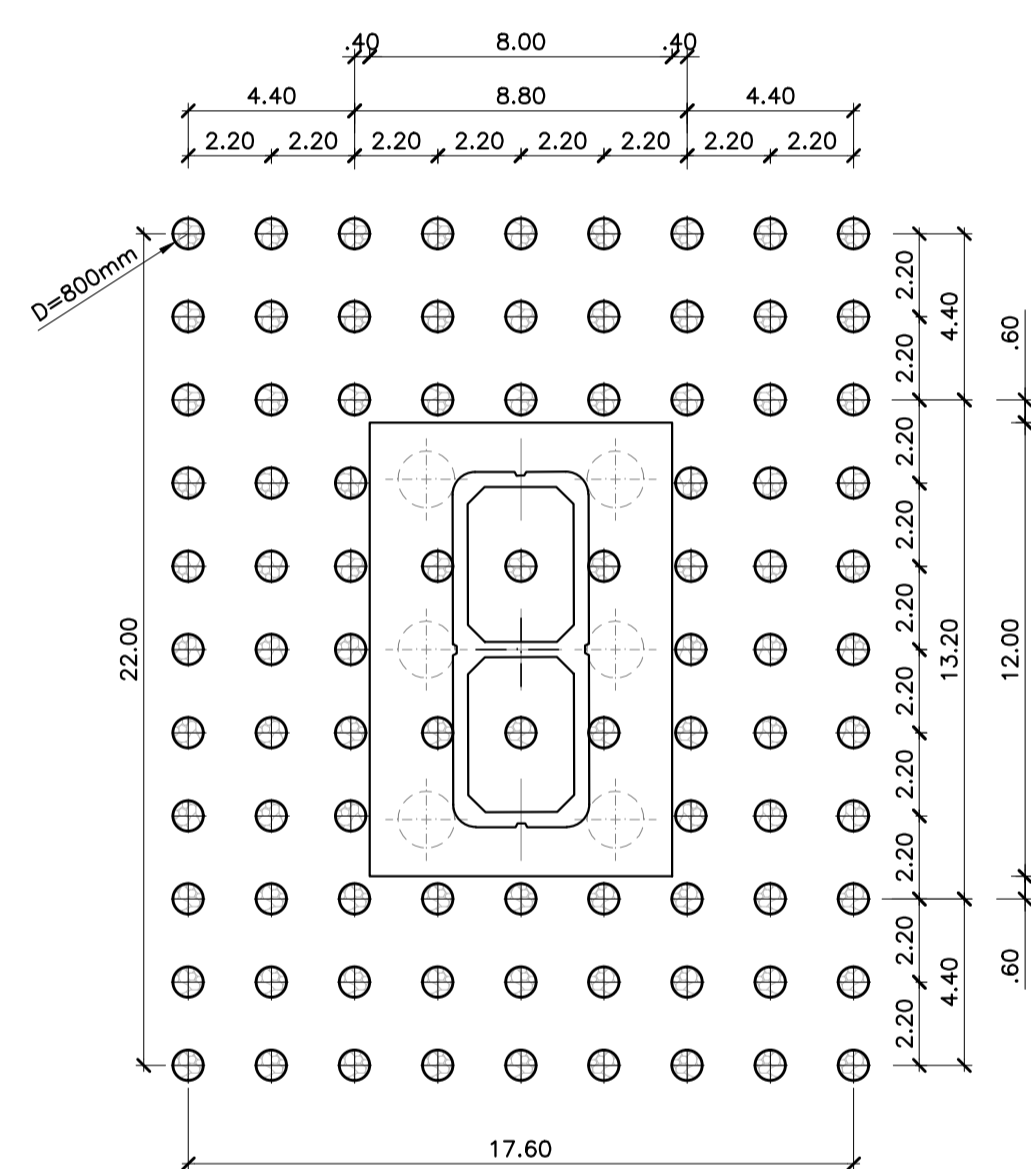
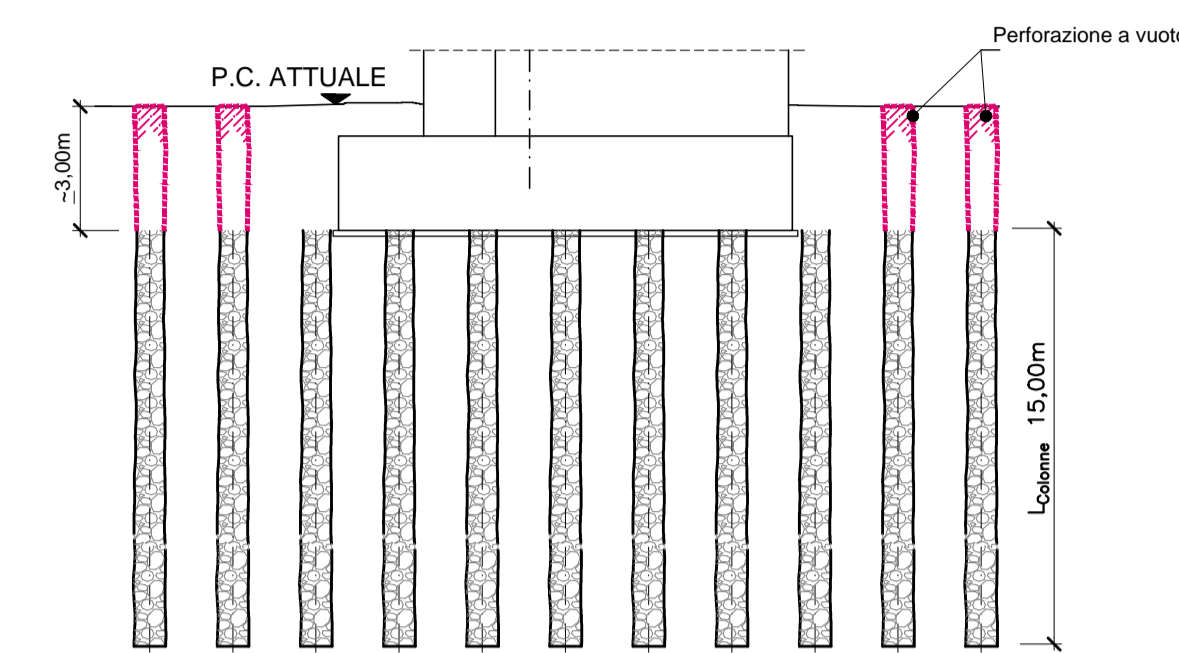

L=15m per PILE n°
1, 2, 3, 4, 5, 6, 7, 12, 16

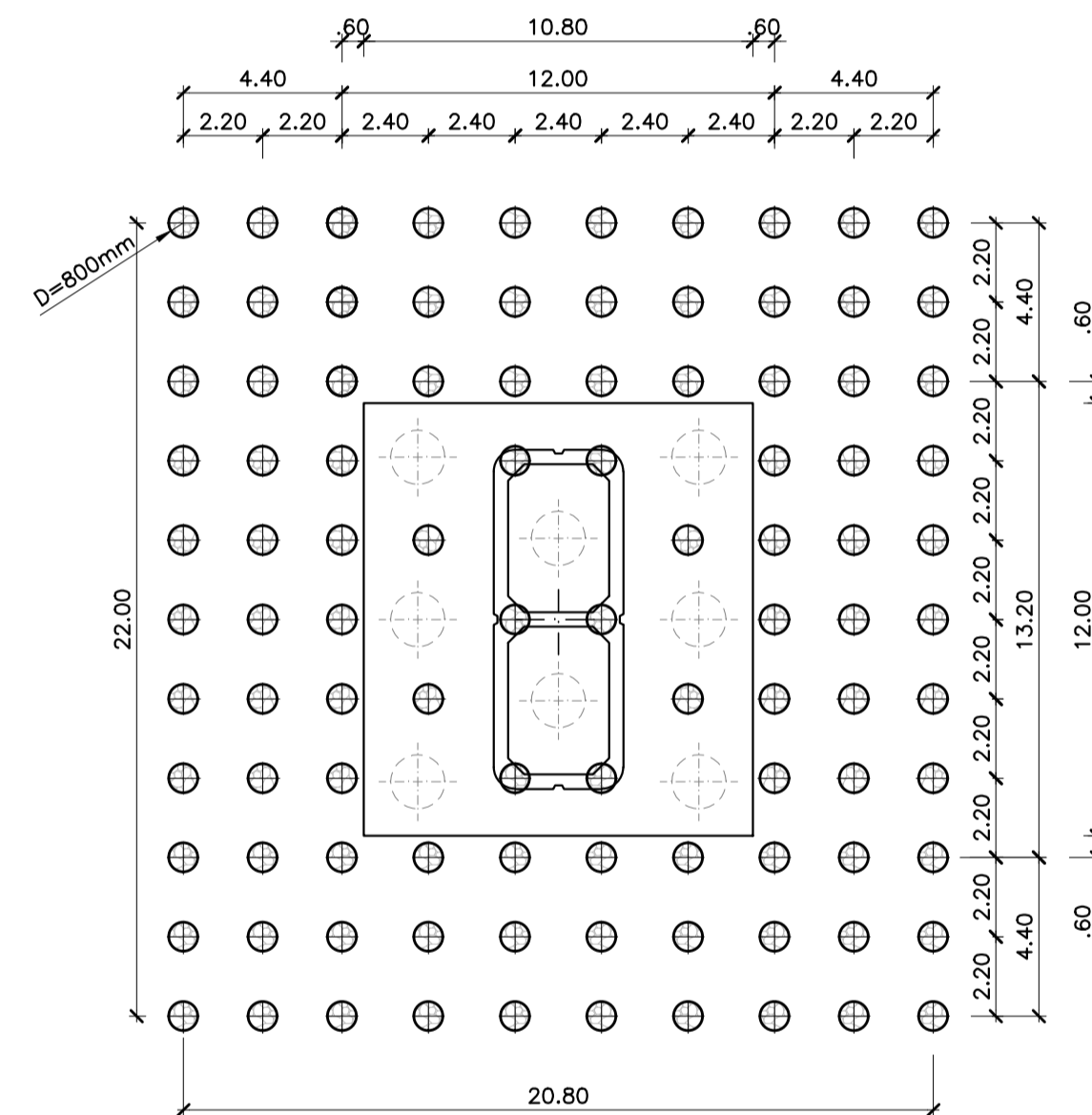

L=15m per PILE n°
8, 9, 10, 11, 13, 14, 15

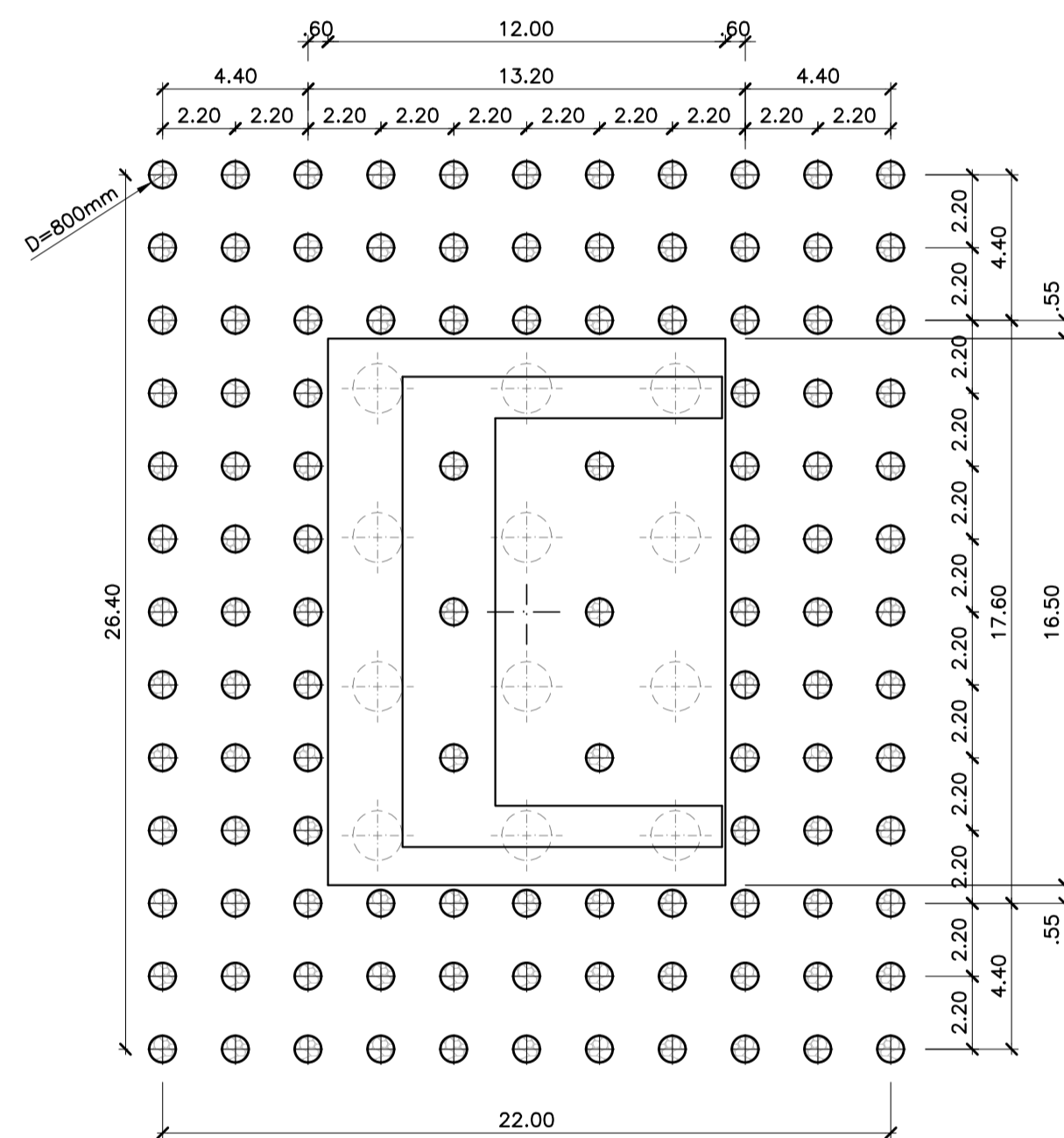

L=15m
SPALLA A
SPALLA B

COMMITTENTE: **RFI** RETE FERROVIARIA ITALIANA GRUPPO FERROVIE DELLO STATO ITALIANE

ALTA SORVEGLIANZA: **ITALFERR** GRUPPO FERROVIE DELLO STATO ITALIANE

GENERAL CONTRACTOR: **Consorzio Iricav Due**

INFRASTRUTTURE FERROVIARIE STRATEGICHE DEFINITE DALLA LEGGE OBIETTIVO N. 443/01

PROGETTO DEFINITIVO

LINEA AV/AC VERONA - PADOVA
SUB TRATTA VERONA - VICENZA
1° SUB LOTTO VERONA - MONTEBELLO VICENTINO

DISEGNO
OPERE D'ARTE: PONTI E VIADOTTI
VIADOTTO SAN BONIFACIO 2 : INTERVENTI DI MITIGAZIONE ALLA LIQUEFAZIONE DEL TERRENO DI FONDAZIONE

| | | | | |
|---|--------------------------------------|-----------------|--|---------|
| GENERAL CONTRACTOR | | ITALFERR S.p.A. | | SCALA : |
| ATI bonifica IL PROGETTISTA INTEGRATORE Franco Pario Bocchetto iscritto all'Ordine degli Ingegneri della Provincia di Roma al n° 0864 - SeC. A settore Civiltà e Ambientale | CONSORZIO IRICAV DUE il Direttore | | | |

COMMESSA LOTTO FASE ENTE TIPO DOC. OPERA/DISCIPLINA PROGR. REV.

I N 0 D 0 0 D I 2 D X V I 0 6 0 0 0 0 1 B

| | | | | |
|---------------------|--|---------------------|--|------|
| ATI bonifica | | Firma | | Data |
| | | Ing. F.P. Bocchetto | | |

| Rev. | Descrizione | Redatto | Data | Verificato | Data | Approvato | Data | Autorizzato |
|------|--------------------------------|-----------|---------|------------|---------|-----------|---------|-------------------|
| A | EMISSIONE DEFINITIVA | K.Negro | 05/2015 | G.Nizzi | 05/2015 | F.Momoni | 05/2015 | Dott.Ing.F.Momoni |
| B | REVISIONE ISTRUTTORIA ITALFERR | F.Sperati | 07/2015 | G.Nizzi | 07/2015 | F.Momoni | 07/2015 | |

Data: LUGLIO 2015

File: I0000D12DXVI0600001B_00A.DWG CUP: J41E9100000009 n. Elab.:
CIG: 3320049F17